à Mademoiselle Rachel Neyt

# ELLE S'EN EST ALLÉE!

Poem by Lucien Solvay

Music by JULES MASSENET

**N°. 15.**

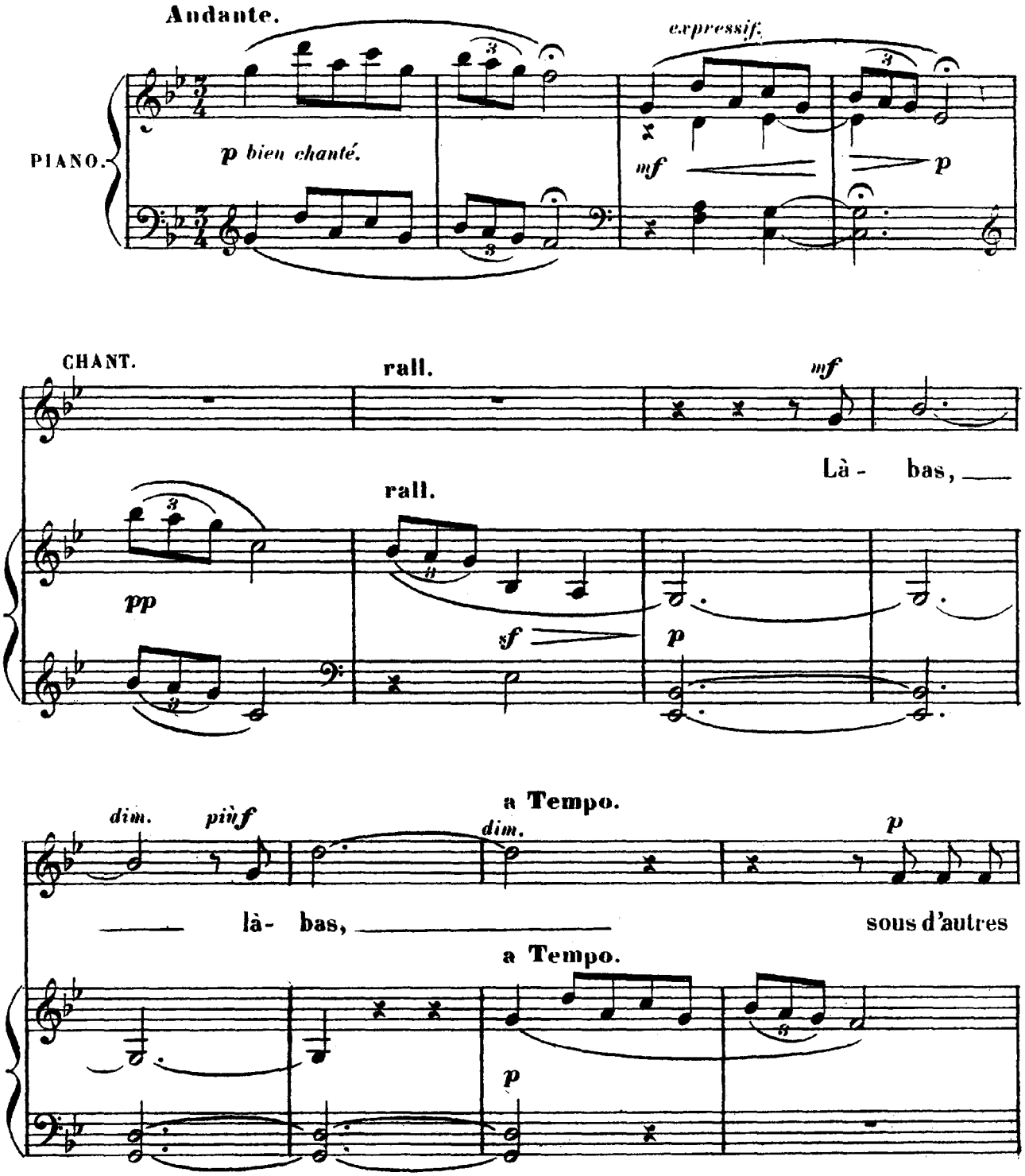

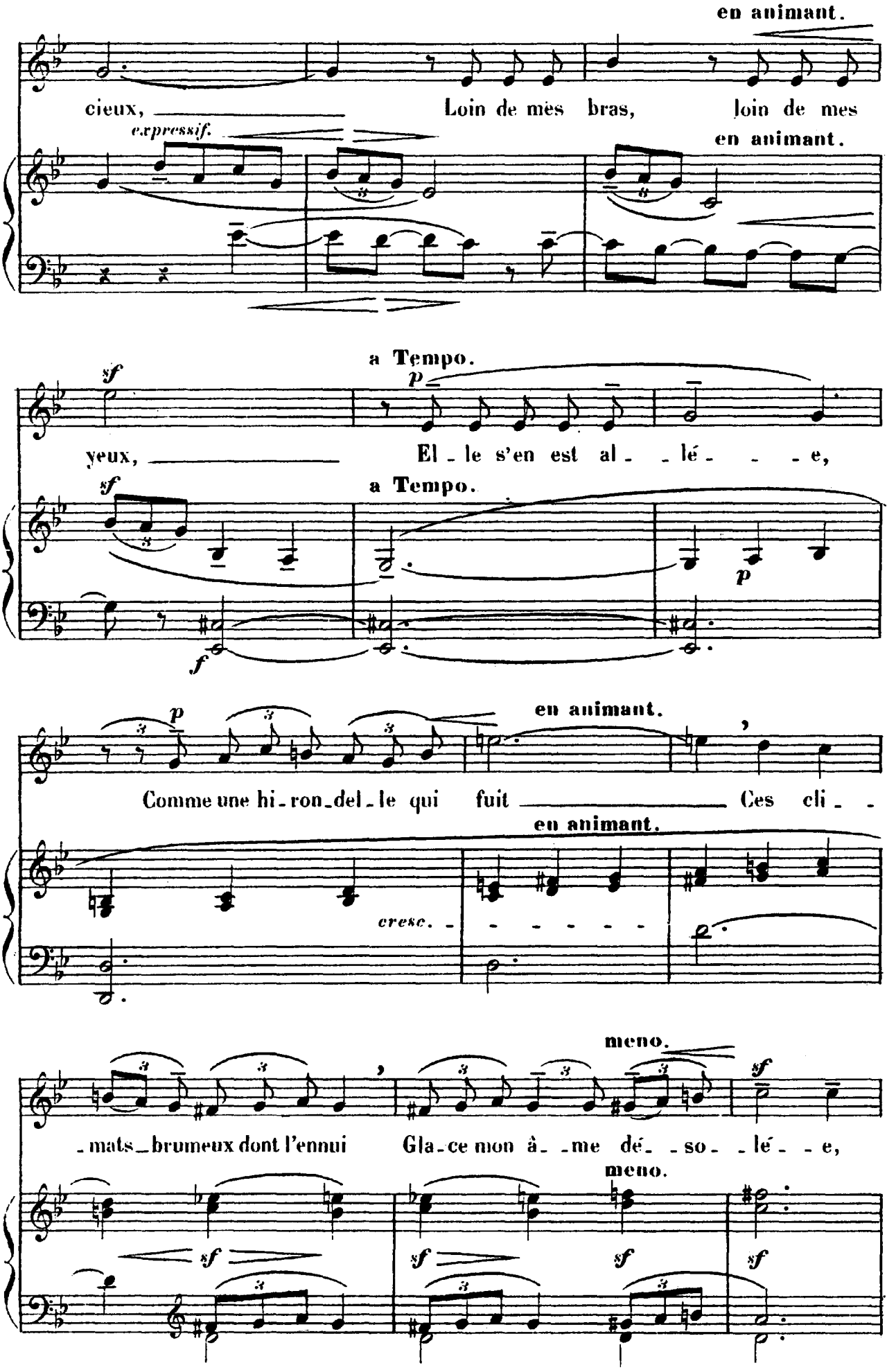
en animant.
cieux, Loin de mès bras, loin de mes
expressif.
en animant.
a Tempo.
sf
p
yeux, El - le s'en est al - - lé - - - e,
sf
a Tempo.
p
f
p
en animant.
Comme une hi - ron - del - le qui fuit Ces cli - -
en animant.
cresc. - - - - - - -
meno.
sf
- mats - brumeux dont l'ennui Gla - ce mon à - me dé - - so - - lé - - e,
meno.
sf
sf
sf
sf

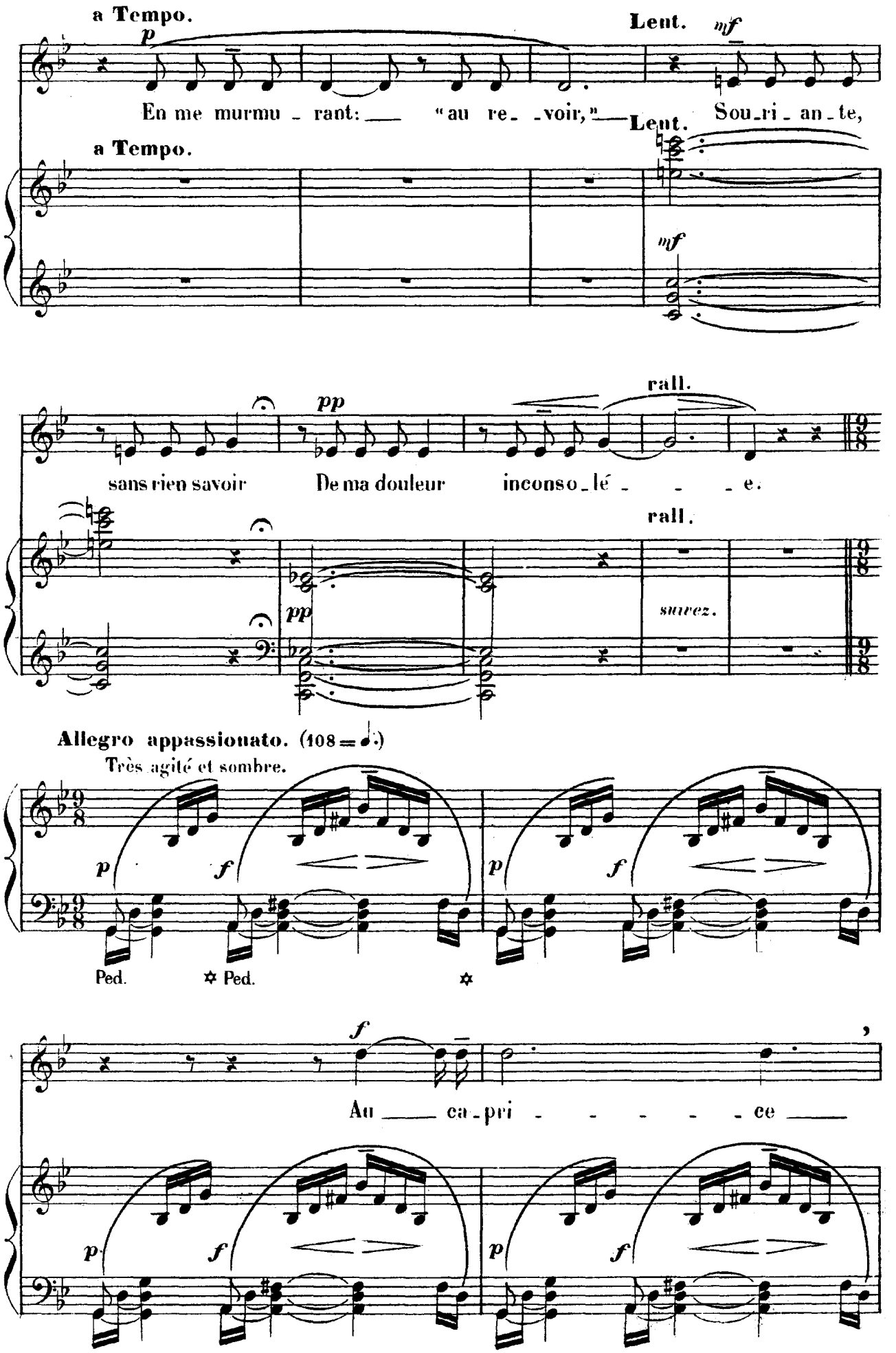
a Tempo.
Lent.
En me murmu - rant: — "au re- -voir," — Sou-ri - an - te,
a Tempo.
Lent.
rall.
sans rien savoir De ma douleur inconso-lé - - - e.
rall.
suivez.
Allegro appassionato. (108 = ♩.)
Très agité et sombre.
Ped.
Ped.
Au — ca-pri - - - - - ce —

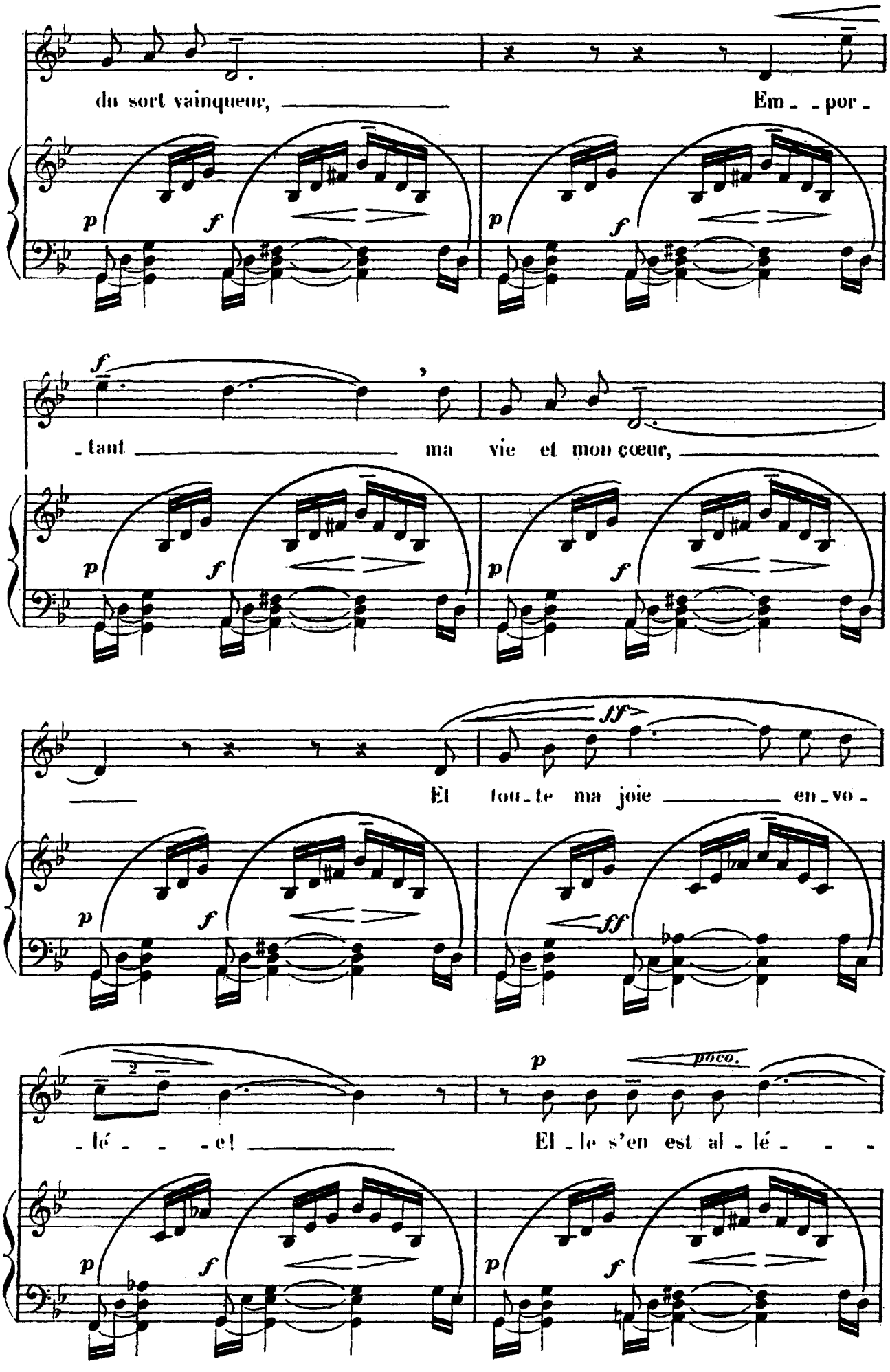
du sort vainqueur,
Em - - por -
p
f
p
f
f
- tant
ma vie et mon cœur,
p
f
p
f
ff
Et tou - te ma joie
en - vo -
p
f
ff
2
- lé - - - e!
El - le s'en est al - lé - - -
p
poco.
p
f
p
f

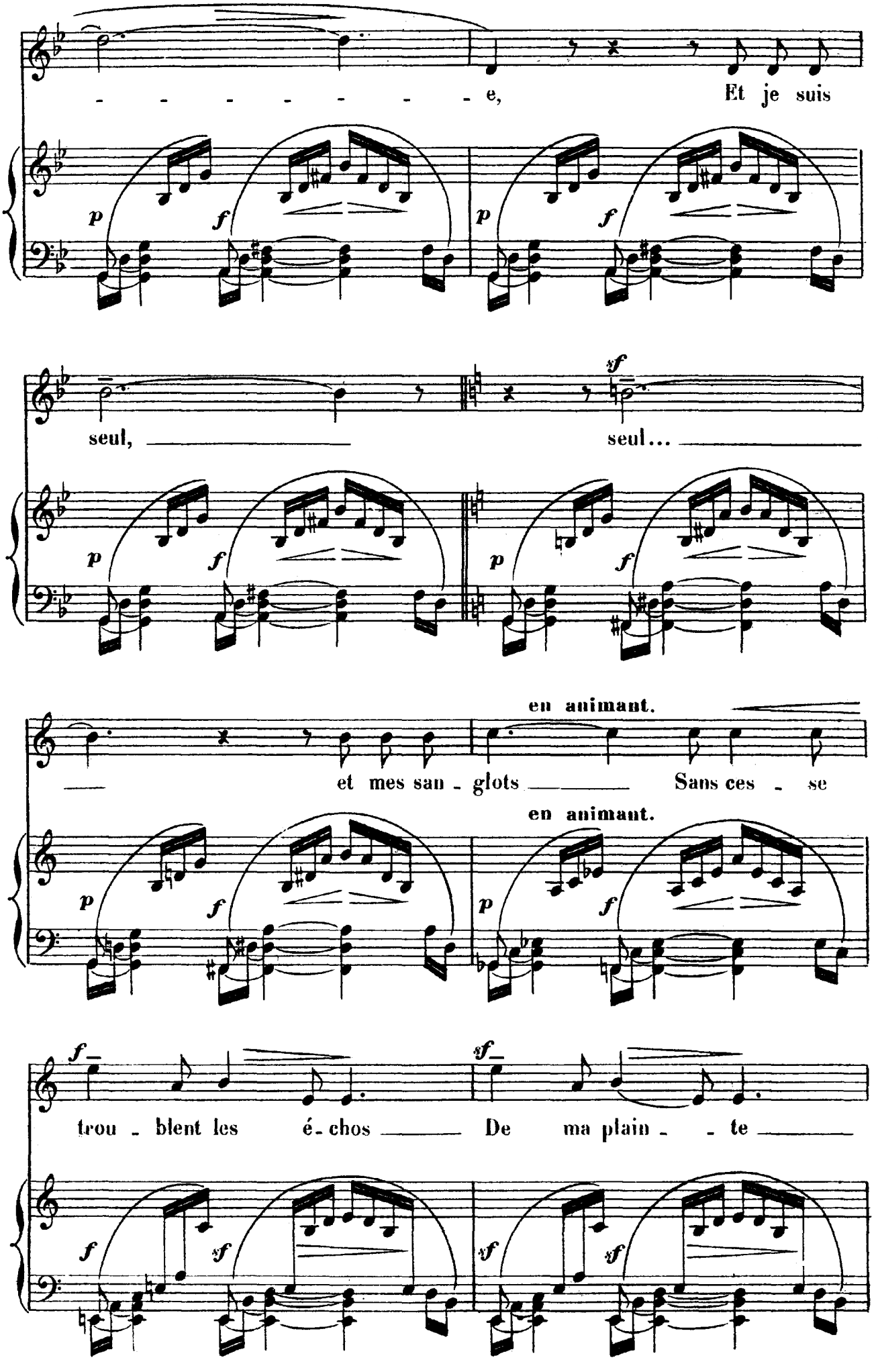

- - - - - - - - - e, Et je suis

p f p f

seul, seul...

p f p f

en animant.

et mes san - glots Sans ces - se

en animant.

p f p f

f sf

trou - blent les é - chos De ma plain - - te

f sf sf sf

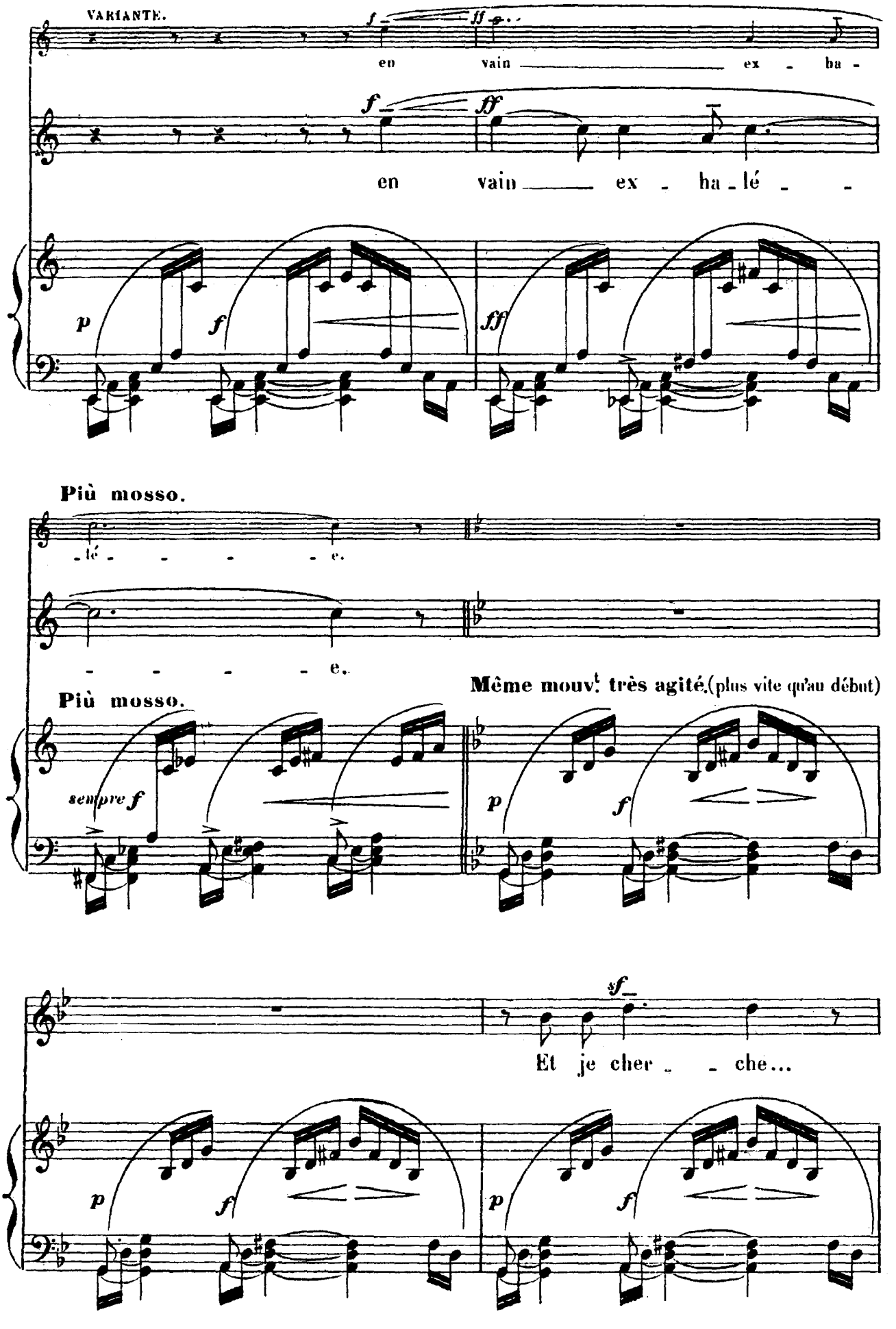
VARIANTE.
en vain ex - ha -
en vain ex - ha - lé - -
- lé - - - - - e.
- - - - - e.
Più mosso.
Même mouv.t très agité.(plus vite qu'au début)
Et je cher - - che...

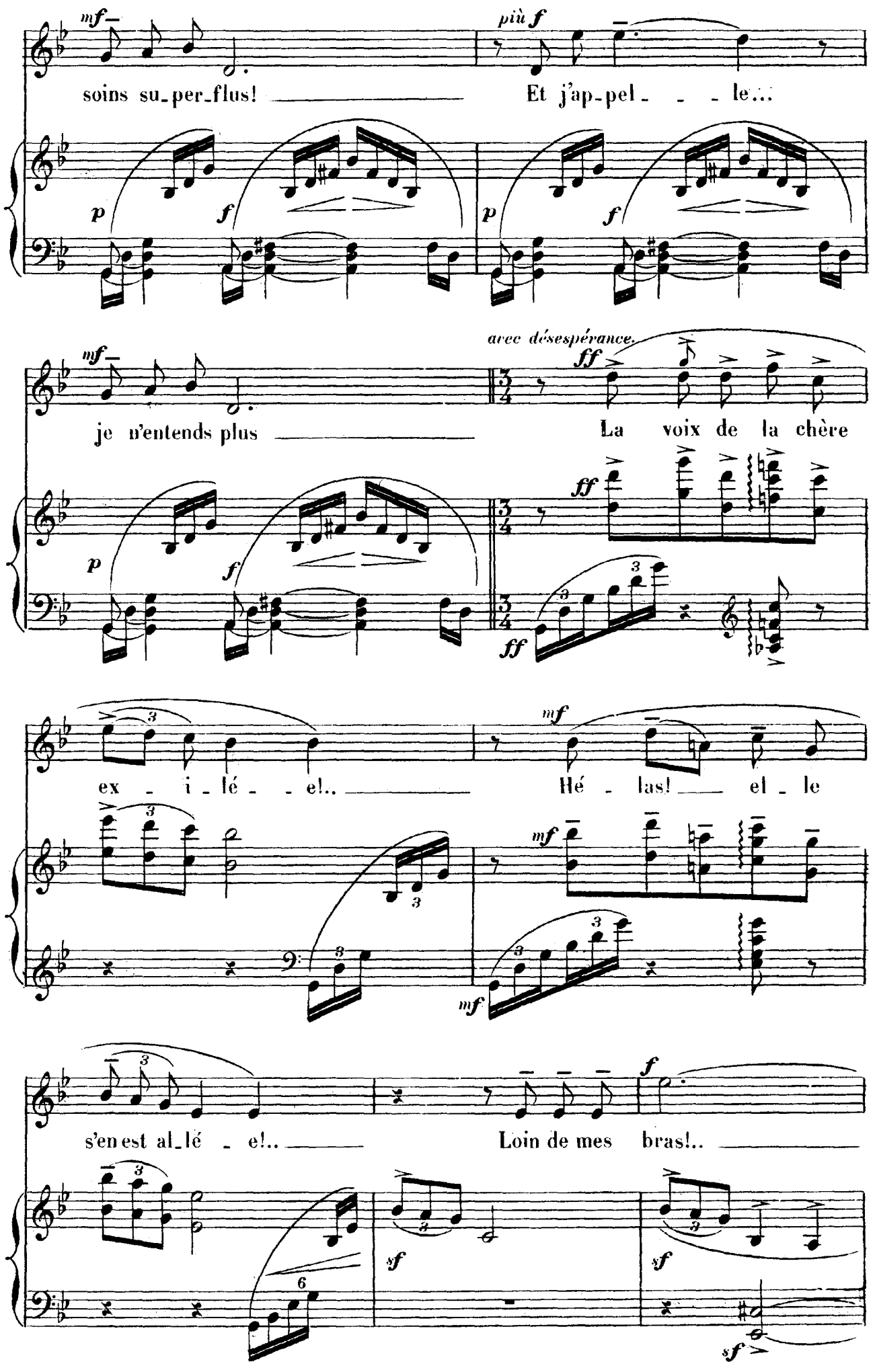
mf
soins su-per-flus!
più f
Et j'ap-pel- - - le...
p
f
p
f
avec désespérance.
mf
je n'entends plus
ff
La voix de la chère
p
f
ff
ff
ex - i - lé - - e!..
mf
Hé - las! el - le
mf
mf
s'en est al-lé - e!..
Loin de mes bras!..
f
sf
sf
sf

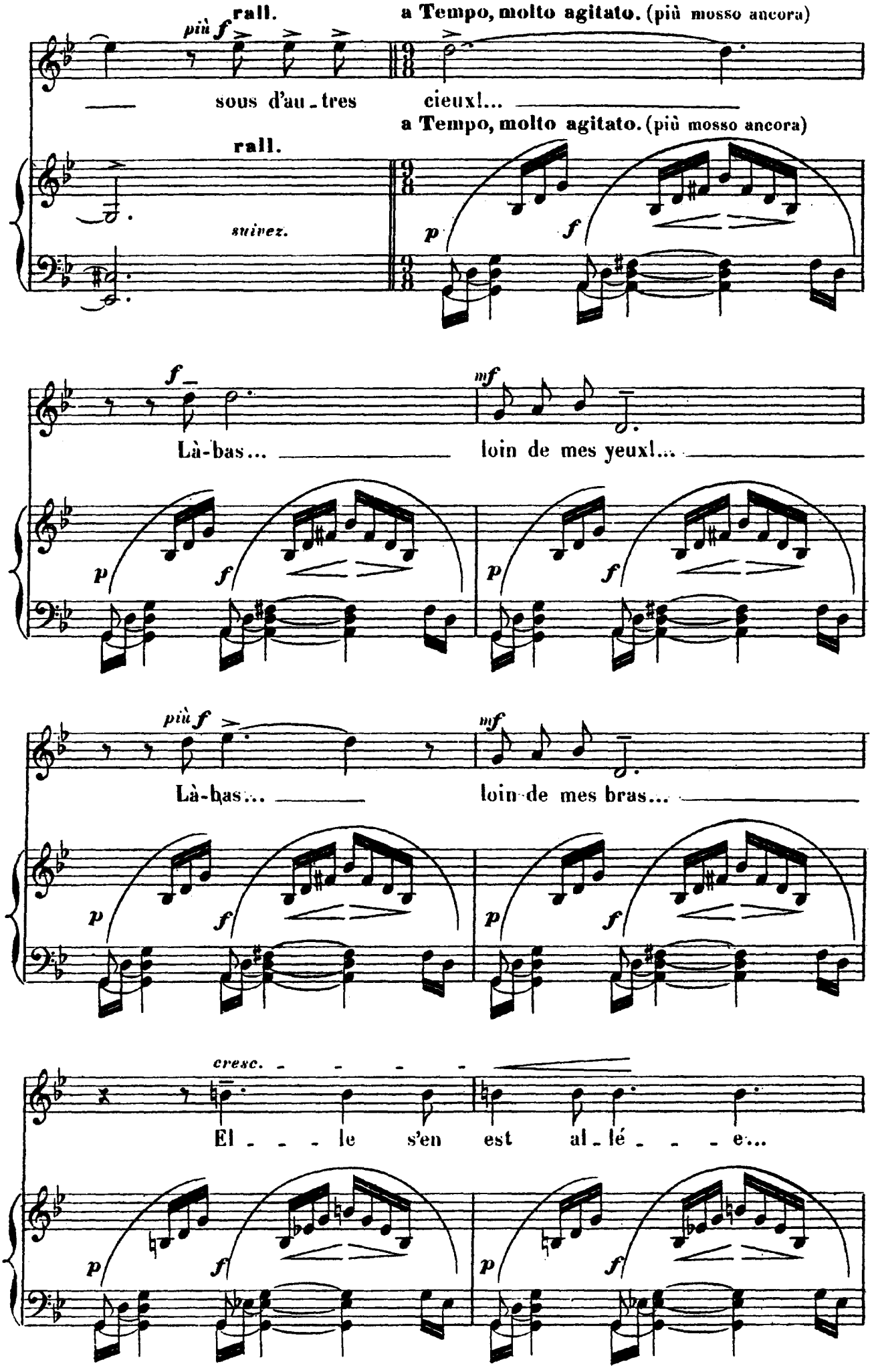
più f
rall.
a Tempo, molto agitato. (più mosso ancora)
sous d'au - tres
cieux!...
rall.
a Tempo, molto agitato. (più mosso ancora)
suivez.
p
f
f
mf
Là-bas...
loin de mes yeux!...
p
f
più f
mf
Là-bas...
loin de mes bras...
cresc.
El - - - le s'en est al - lé - - - e...

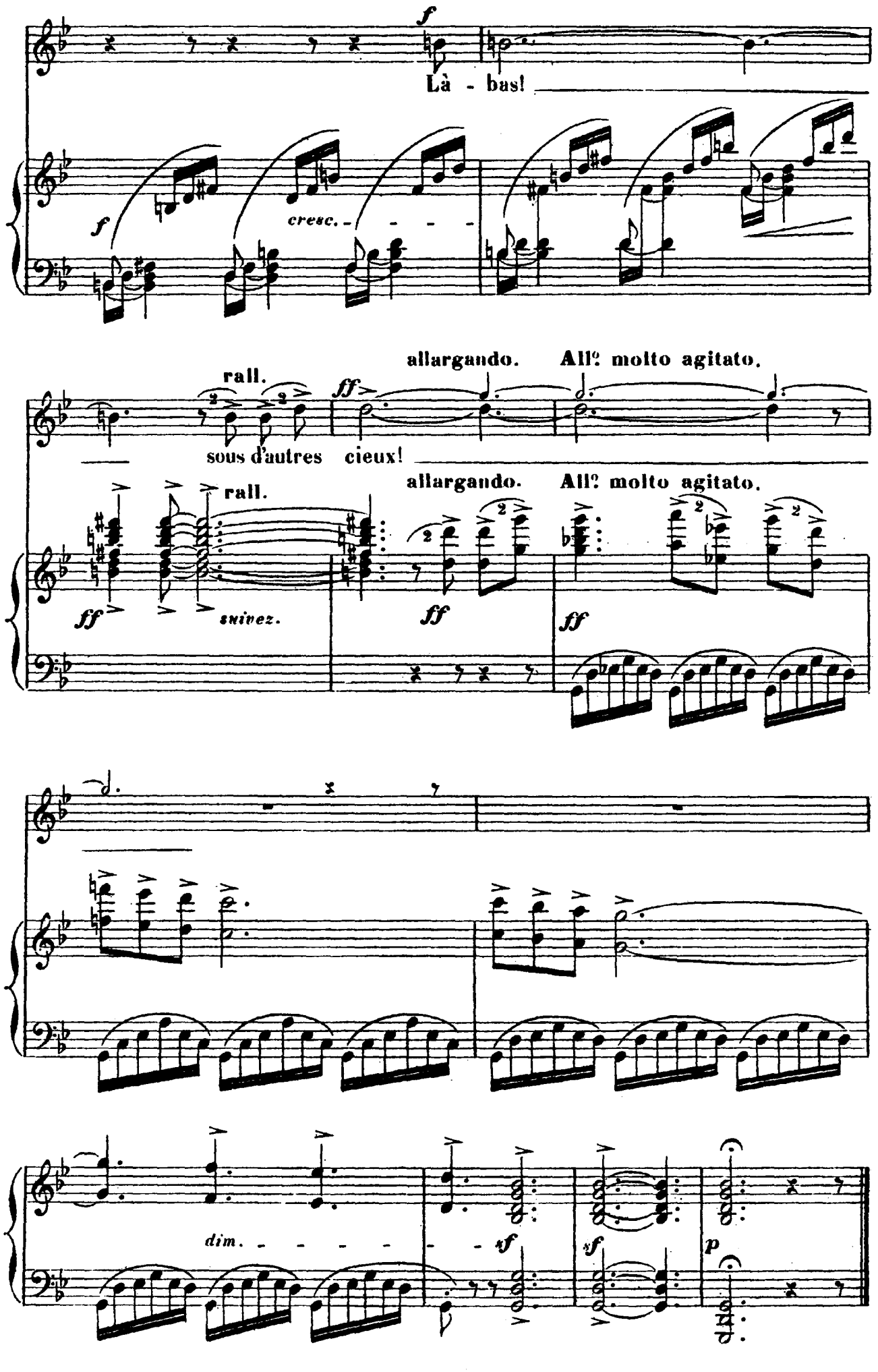
f
Là - bas!
f
cresc.
rall.
allargando.
All? molto agitato.
ff
sous d'autres cieux!
rall.
allargando.
All? molto agitato.
ff
suivez.
ff
ff
dim.
sf
sf
p