Viola

Bohuslav Martinu

The Parables

for great orchestra

I : The Parable of a sculpture

II : The Parable of a garden

III The Parable of a naviro

The Parables

for great orchestra

Viola

I

Bohuslav Martinu

Andante pastorale, ♩. = 54

pizz.

pp (sur la touche, glissez le doigt pour mezzo-pizz.)

1 simile

mf

17 div. arco

f sfz > p

f

2 Andante poco mod^to, ♩. = 60

unis.

f

31 3 Poco agitato

trem.

f

div.

trem.

f

mf

mf

37

40 4 Meno (Tpo. I°)

f

f

♩. = 56

f

45

Poco animato, ♩. = 66

50 5

♩. =

55 = ♩ unis. 6 v

3 f f f

63 accel. Poco vivo, ♩ = 80

f

69 7

div.

74 molto accelerando Allegro, ♩ = 100

f f

79 (div.) 8

5

85 Più vivo, ♩ = 112 unis. trem. 9

1 f 1 5

96 trem. Fl. Poco meno, ♩ = 100 10

f 2

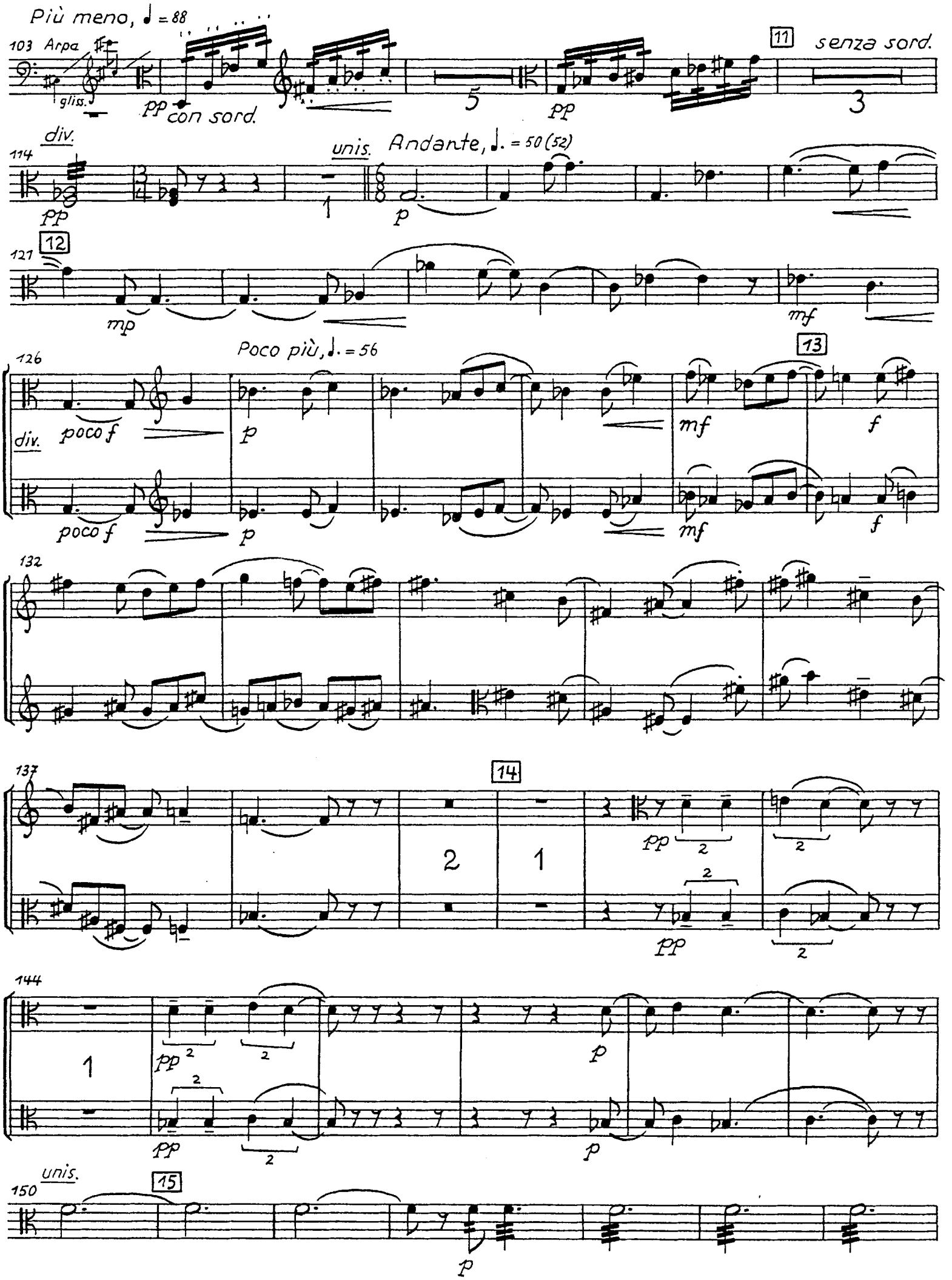
Più meno, ♩ = 88
103 Arpa
gliss.
pp con sord.
5
pp
11
senza sord.
3
div.
114
pp
unis.
Andante, ♩. = 50 (52)
1
p
121
12
mp
mf
126
Poco più, ♩. = 56
13
div.
poco f
p
mf
f
poco f
p
mf
f
132
137
14
2
1
pp
2
2
pp
2
144
1
pp
2
2
p
pp
2
p
unis.
150
15
p

157

16

div.
a
3

pp pp pp

3

164 div. con sord. senza sord.

pp 3 pp 2

II

Poco moderato, ♩ = 80

pizz.

pp pp pp pp

11 1 2

vl. II arco 1. 2. 3. 4. 5.

2 p p gliss. f

24

Allegro molto, ♩ = 96

gl. gl. gl. gl.

f f ff f f

div.

f f ff f f

31 3

Poco meno ♩ = 92

f 6

f

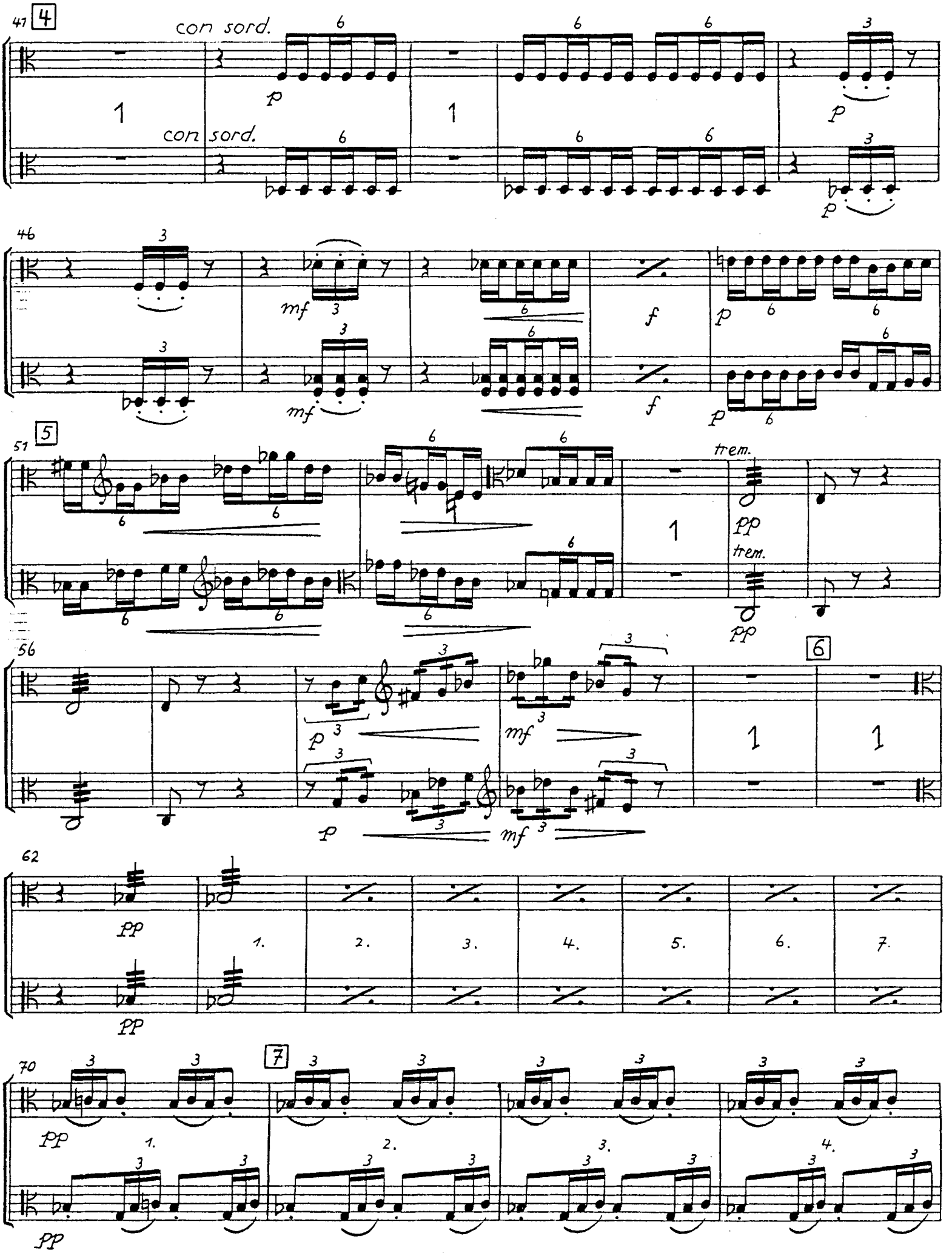
4
con sord.
con sord.
5
trem.
trem.
6
7

74 5. 6. 7. 8.

78 9. 10. 8 Poco moderato, ♩ = 76 pizz. pp pizz. pp

84 unis. pp p 9

94 senza sord. ♩ = 80 p mf

98 poco f f 10

102

107 div. p p p f f 11

114 unis. f f

121 12

div. pp

pp

1

p f

p f

mf 3

mf 3

126 13

5

1

ob.

Poco moderato, ♩ = 72

f

f

136

140 14

f

f 3

144

ff

ff

trem.

Allegro molto, ♩ = 92

148 15

ff

ff

f

f

f 3

3

3

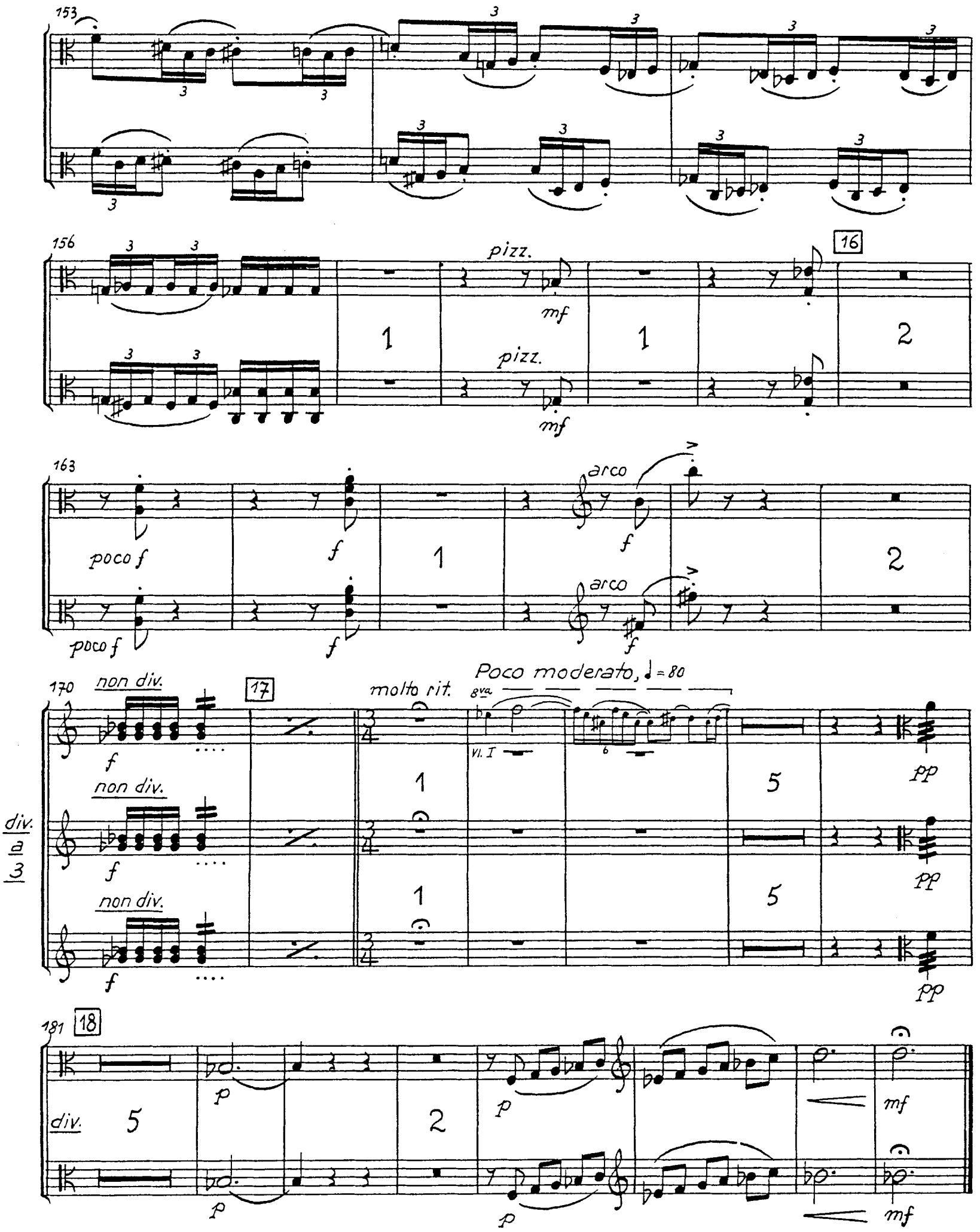
153
156
pizz.
mf
16
163
poco f
f
arco
170
non div.
17
molto rit.
Poco moderato, ♩ = 80
8va
Vl. I
div. a 3
pp
181
18
div.
p
mf

III

Poco allegro, ♩ = 88-92

f

8

f

1

f

12

6 3

17

2

f

5 5

21

f

martellato

div.

f

martellato

26

3

1

V

p

V

p

30

mf

f

mf

f

1

34

4

ff sfz

ff sfz

f

martellato

ff sfz

ff sfz

f

martellato

39

44

pp

div.
a
3

pp

trem.

pp

48

5 Poco meno

div.
a
2

53

trem.

trem.

59

6

1

5

69 Ob.

poco f

poco f

p

p

7

75

f

f

f

f

81 unis.

85

8

div.

f

f

1.

2.

f

f

91

3.

4.

5.

1.

2.

3.

4.

9 Moderato, ♩. = 66

98

9

ob.

div.

pizz.

p

112 1 Solo

arco

p

Gli altri

div.

pp

117 10 1 Solo
p
mp
122
p
mp
126 Tutti
mf
11
p
poco f cantabile
131
f cantabile
137 12 Poco vivo
div.
f
f cantabile
f
f cantabile
142 unis.
f
148
13
5
p
159 1 Solo
Gli altri
p cantabile
166 1 Solo Tutti
p
4

176 14 1. 2. 3. 4. 1. 2. 3.

f f

Poco allegro Tempo I°

183 15

f f

div.

f f

187

189 16

f f

192 unis.

f

198 17

f

203

f martellato

div.

f martellato

207

18

1

p

p

211

mf

f

mf

f

1

216 unis.

ff sfz

ff sfz

f

19

f

Poco meno

220

224

div.

ff

3

3

3

3

f

ff

3

3

3

3

f

229 20 Più meno

unis.

molto espr.

235

div.

molto f

molto f

ff

ff