Ómagyar Mária-siralom

Old Hungarian Lamentations of Mary

(by an unknown poet from 13th century)

Tamás Beischer-Matyó

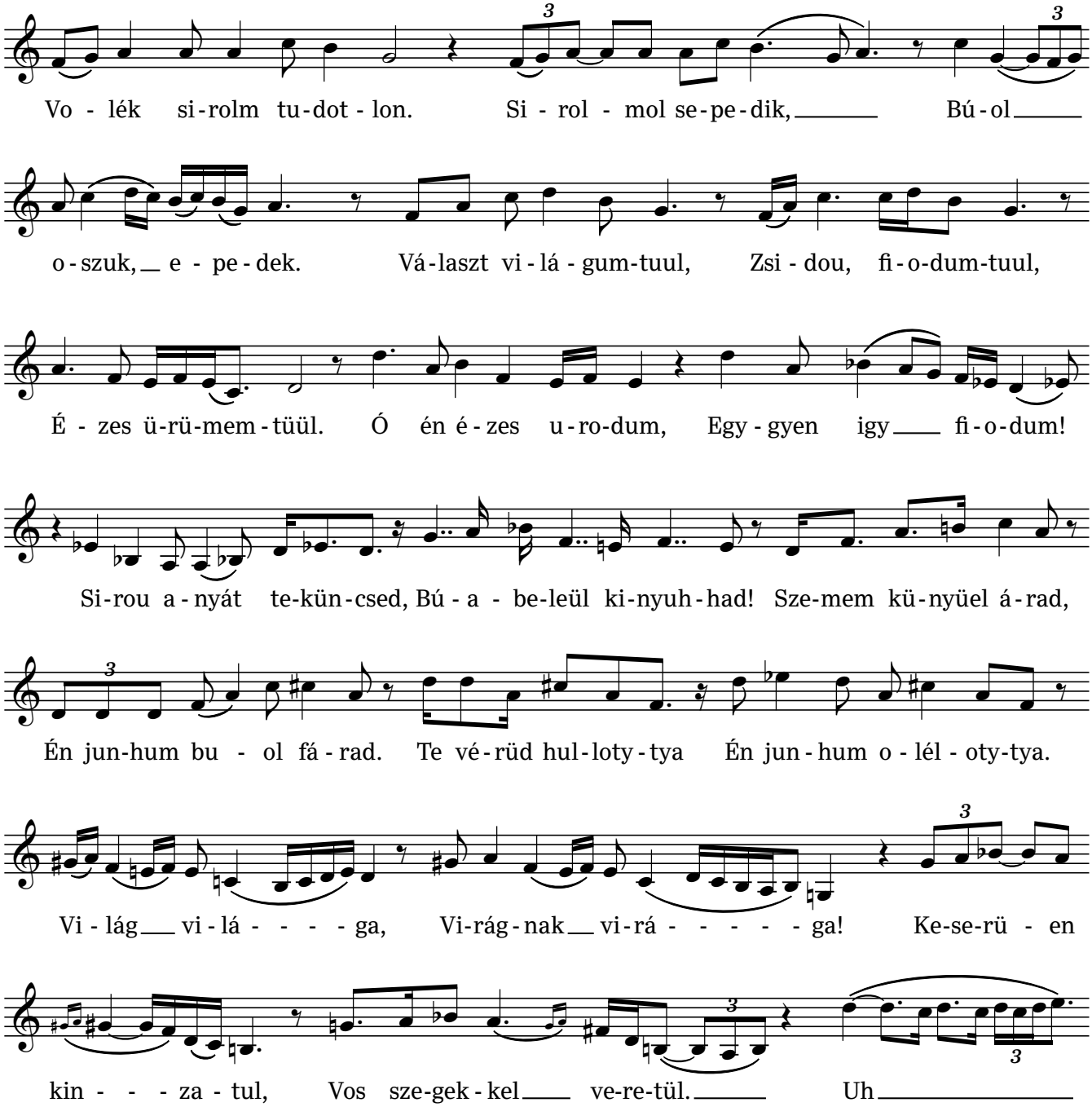

Copyright Tamás Beischer-Matyó, 2000

www.beischermatyo.hu/omagyar_maria_siralom

This work is licensed under the Creative Commons Attribution-NonCommercial-NoDerivatives 4.0 International License.
To view a copy of this license, visit www.creativecommons.org/licenses/by-nc-nd/4.0/

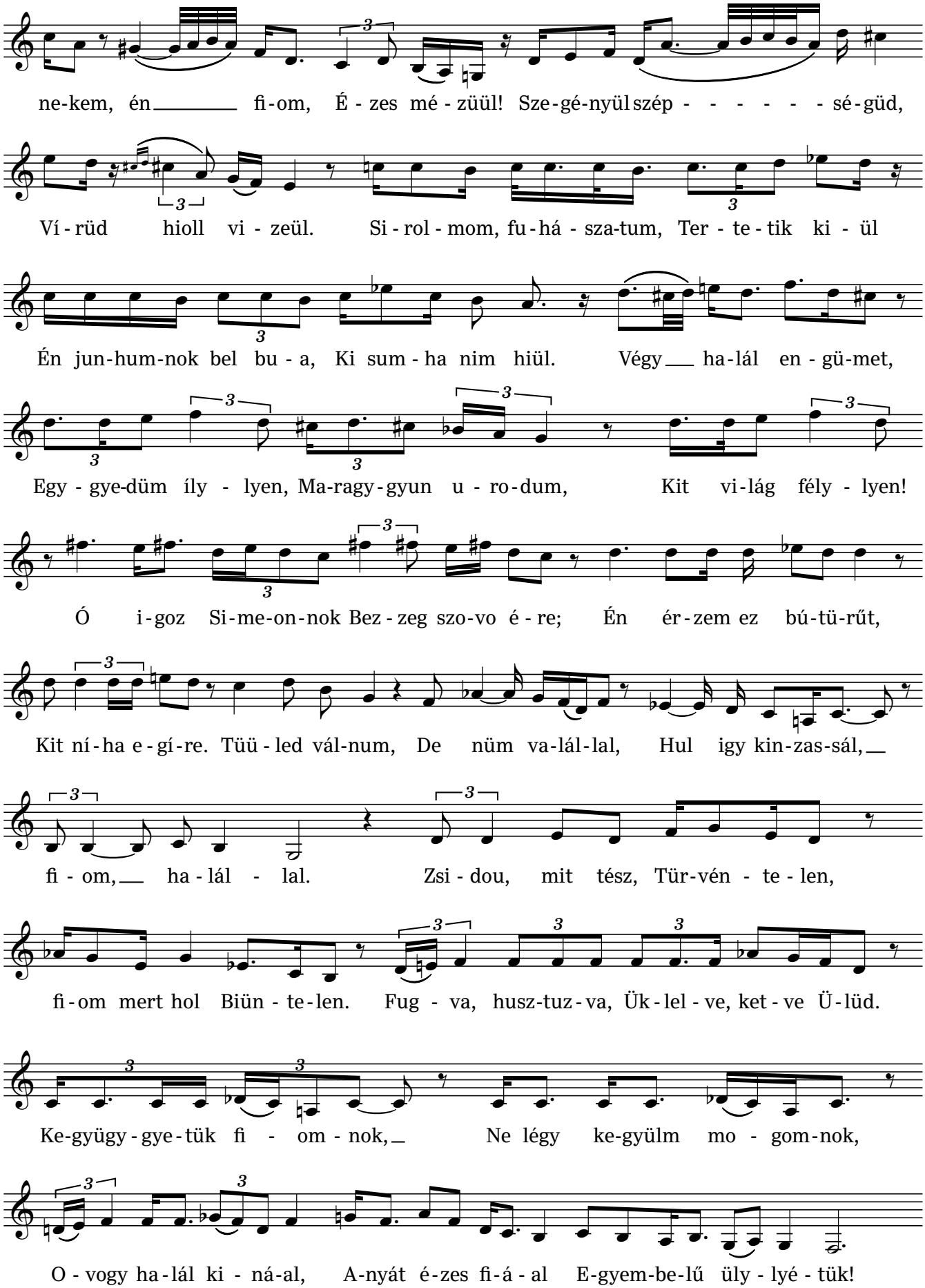
ne-kem, én fi-om, É - zes mé - züül! Sze-gé-nyül szép - - - - - - sé-güd,
Ví - rüd hioll vi - zeül. Si - rol - mom, fu-há - sza-tum, Ter - te - tik ki - ül
Én jun-hum-nok bel bu - a, Ki sum - ha nim hiül. Végy ha-lál en - gü-met,
Egy - gye-düm íly - lyen, Ma-ragy-gyun u - ro-dum, Kit vi-lág fély - lyen!
Ó i-goz Si-me-on-nok Bez - zeg szo-vo é - re; Én ér-zem ez bú-tü-rűt,
Kit ní-ha e-gí-re. Tüü - led vál-num, De nüm va-lál-lal, Hul igy kin-zas-sál,
fi - om, ha - lál - lal. Zsi - dou, mit tész, Tür-vén - te - len,
fi-om mert hol Biün - te-len. Fug - va, husz-tuz-va, Ük - lel - ve, ket - ve Ü-lüd.
Ke-gyügy - gye-tük fi - om - nok, Ne légy ke-gyülm mo - gom-nok,
O - vogy ha-lál ki - ná-al, A-nyát é-zes fi-á - al E-gyem-be-lű üly - lyé - tük!