Liure d'Orgue
Contenant Cent Pieces de tous les Tons de l'Eglise.

Par le S.r Niuers M.e Compositeur en Musique et organiste de l'Eglise S.t Sulpice de Paris.

Laudate Dominum in chordis et organo. ps. 150.

BIBLIOTHEQUE ROYALE

A Paris chez l'Autheur proche S.t Sulpice
et R. Ballard seul Imp. du Roy p.r la musique.

Auec Priuilege du Roy.
1665.

Tables des 8 Tons de l'Eglise, au naturel et transposez.

L'Orgue estant institué dans l'Eglise pour l'ornement de la Solemnité et pour le soulagement du Coeur; il est à propos de distinguer les Tons pour les Voix basses, des Tons pour les Voix haultes telles que sont celles des Religieuses en faveur desquelles il faut transposer; et choisir le ton conuenable à la portée des Voix.

Les Tons ordinaires pour les Voix basses

Le 1. en D la re sol ..... page 1
Le 2. et Le 3. en G re sol ut, par b 12
Le 4. en E mi la 30
Le 5. en C sol ut fa 38
Le 6. en f ut fa 46
Le 7. en D la re sol, diesé 54
Le 8. en f ut fa 46

Les Tons ordinaires pour les Voix haultes.

Le 1. en G re sol ut par b ..... page 12
Le 2. et Le 3. en A mi la re 22
Le 4. en C sol ut fa par b., a la dominante 72
Le 5. en f ut fa 46
Le 6. en G re sol ut par ♮ 88
Le 7. en f ut fa 46
Le 8. en G re sol ut 63

Les Tons extraordinaires pour les Voix basse

Du 1. en C sol ut fa ..... page 72
Du 1. ou du 2. en E mi la 80
Du 3. en A mi la re 22
Du 5. en D la re sol 54
Du 6. en G re sol ut 88
Du 6. en A mi la re 96
Du 8. en G re sol ut 63

Les Tons extraordinaires pour les Voix hautes

Du 1. en D la re sol ..... page 1
Du 1. en E mi la 80
Du 2. en G re sol ut 12
Du 4. en E mi la 30
Du 5. en C sol ut fa 38
Du 5. en D la re sol 54
Du 6. en A mi la re 96

Par le moyen de ces Tables on voit que ce Liure contient douze sortes de Tons, lesquels peuuent estre tous separez et separément distribuez, pour la commodité de ceux qui ne les veulent pas tous, mais seulement une partie.

Remarques sur les 8 Tons de L'Eglise.

Notez que chaque Ton a ses deux cordes ou notes principalles, que l'on appelle Dominante, et finalle. La dominante est celle qui domine le plus en chaque Ton, et la finalle celle par laquelle on finit. La Dominante du prem.r Ton est a la 5.te de la finalle. La Dominante du 2.me et 3.me Ton a la 3.ce mineure. La dom. du 4.me a la 4.te La dom. du 5.me a la 5.te La dom. du 6.me a la 3.ce maieure. La dom. du 7.me a la 5.te. La dom. du 8.me a la quarte. Cela supposé, La dominante du 2. Ton estant a la Tierce mineure de la finalle, ainsy que le 3.me Ton; aussy ces deux Tons se doiuent toucher de mesme façon.

L'on peut quelquefois toucher du 3.me pour seruir de 4.me Ton; ce qu'on appelle en ce cas du 4.me a la dominante, par ce qu'il finit sur la dominante. Ainsy l'on peut quelquefois toucher du 2. pour seruir de 7.me Ton; et en ce cas l'on dit du 7.me a la dominante.

La dominante du 5.me Ton estant a la quinte de la finalle ainsy que le 7.me Ton, et procedans tous deux par la tierce maieure, aussy ces deux Tons se peuuent toucher de mesme façon. Le 6.me Ton procedant par la tierce maieure ainsy que le 8.me Ton, quoy qu'ils ayent differentes dominantes, l'une a la tierce, l'autre a la quarte, neantmoins par ce que la tierce est plus parfaite que la quarte, ces deux Tons se peuuent toucher de mesme façon.

L'on doibt seseruir des Tons extraordinaires aux Offices dont le chant est trop haut ou trop bas, transposant pour cet effet et choisissant un Ton conuenable selon la portée des Voix.

Obseruations sur le toucher et Jeu d'Orgue.

Notez qu'il y a plusieurs choses a obseruer sur le toucher qu'il est plus facile de monstrer et comprendre sur le clauier que d'exprimer et entendre sur le papier, parceque ces choses dependent purement de l'execution et de la pratique. Neantmoins pour en donner quelque instruction, Obseruez la position iuste des doigts, l'egalité nette des Cadences ou tremblemens, la mesure et le mouuement diuers des pieces, la distinction et le coulement subtil des notes.

De la position des doigts.

Pour toucher agreablement, il le faut faire facilement; pour toucher facilement, il le faut faire commodement; et pour cet effet disposer les doigts sur le clauier de bonne grace, auec conuenance et egalité en courbant un peu les doigts principalement les plus longs pour les rendre égaux aux plus petits: et choisissant les doigts les plus commodes pour les passages et accords differents, dont voicy les Examples les plus comunes et generales. 1 signifie le pouce ou 1.er doigt. 2. designe le 2. et ainsy des autres.

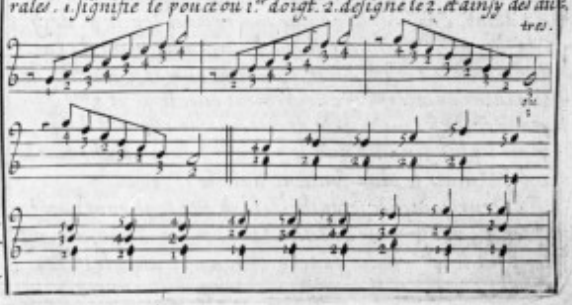

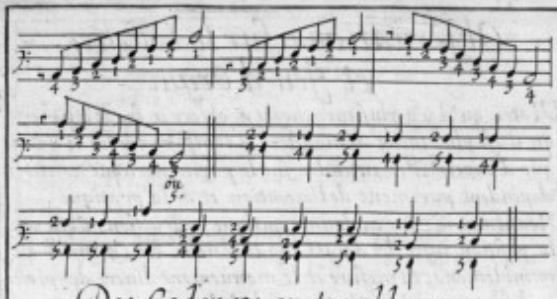

Des Cadences ou tremblemens.

Les Cadences ou Tremblemens se font en battant deux touches prochaines alternatiuement également et promptemẽt. Il y en a de trois sortes que l'on appelle et marque ainsy, ~ Agrément, ~ Cadence, ~ Doublecadence, dont la demonstration est cy apres. Mais auparauant remarquez en general que les tremblemens se touchent de quatre manieres. 1.ment de la main droite auec le 3.me et 4. doigt. 2.ment de la droite encore auec le 2. et 3. doigt. 3.ment de la gauche auec le 1.er et 2. doigt. Enfin de la gauche encore auec le 2. et 3. doigt. Cela supposé, l'agrément se touche ordinairement de la droite auec le 2. et 3.me doigt, rarement auec le 3. et 4.me: de la gauche auec le 1.er et 2. rarement auec le 2. et 3.me

La Cadence se touche de la droite auec le 2. et 3.me doigt, mais le plus souuent auec le 3. et 4.me: de la gauche auec le 2 et 3.me mais le plus souuent auec le 1.er et 2.

La Doublecadence se touche de la droite tousiours auec le 3.me et 4.; et se termine en descendant sur le 2. doigt, et en montant sur le 4.me: de la gauche tousiours auec le 1.er et 2.; et se termine en descendant sur le 3.me doigt, et en montant sur le 1.er. Venons maintenant à la demonstration particuliere de ces trois sortes de tremblemens, ou l'on voit leurs diuerses expressions selon leurs diuerses rencontres. Toutes ces petites notes ne sont que pour exprimer le tremblement, la grosse note seule estant comptée, et sur la quelle comme principalle on demeure un peu apres le battement.

Demonstration de l'agrément.

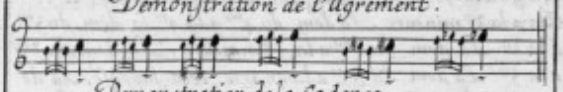

Demonstration de la Cadence.

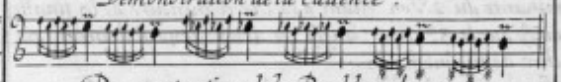

Demonstration de la Double cadence.

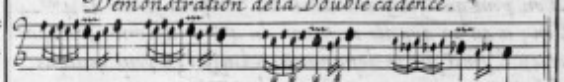

De la Mesure et du mouuement des pieces.

Ordinairement l'on admet trois sortes de mesures, la mesure du signe maieur C, a quatre temps, celle du signe mineur ¢, ou du signe binaire 2 a 2 temps, et celle du signe trinaire 3 a 3 temps. Les 2 temps du signe mineur ou du signe binaire ne valent pas plus ordinairement que deux temps du signe maieur.

Les trois temps du signe trinaire (ou du signe de triple) quãd il y a plusieurs croches à la mesure valent 3 temps du signe maieur comme en la page 101. quand il n'y a que des noires ou quelque noire et quelque croche à la mesure, pour lors ces 3 temps ne valent que la moitié des trois temps du signe maieur, comme en la page 28 vers le milieu: mais les 3 temps

du signe trinaire aux Duos, comme en la page 60 sont encore une fois plus viftes que les precedens, et ainsy cette mesure eſt fort prompte.

Le Mouuem.t des Preludes, fugues graues, Baſſes et Recitz de Voix humaine, et Pleins Jeux, eſt fort lent: celuy des autres fugues, Diminutions, Baſſes Trompettes, Recitz de Cromhorne, Duos, Cornets, Grands Jeux, eſt plus guay, et celuy des Duos marquez au ſigne trinaire fort leger. Il y en a encore un autre particulier et fort guay, qui eſt de faire comme des demipoints apres la 1.re 3.me 5. et 7. croche de chaque meſure, (ſuppoſé qu'il y en ait huit) c'eſt a dire d'augmenter tant ſoit peu les dites croches, et diminuer tant ſoit peu et a proportion les ſuiuantes: on peut donner ce mouuement a la fugue de la page 14, et a d'autres pieces ſemblables: ce qui ſe pratique a diſcretion, et pluſieurs autres choſes que la prudence et l'oreille doiuent gouuerner.

De la Diſtinction et du Coulement des Notes.

C'eſt un ornement conſiderable et politeſſe du toucher, que de marquer diſtinctement touttes les notes, et d'en couler ſubtilem.t quelques unes, ce que la maniere de chanter enſeigne proprem.t Pour diſtinguer et marquer les notes, il faut leuer toſt et non pas ſi haut les doigts; c'eſt a dire que (par exemple) en faiſant une diminution ou roulade de notes conſecutiues, il faut leuer promptement l'une en frappant l'autre et ainſy des autres; car ſi vous ne leuez l'une qu'apres que vous aurez frappé l'autre, pour lors ce n'eſt pas diſtinguer mais confondre les notes.

Pour couler les notes, il faut bien les diſtinguer, mais il ne faut pas leuer les doigts ſi promptement: cette maniere eſt entre la diſtinction et la confuſion, ou participe un peu de l'une et de l'autre; et ſe pratique le plus ordinairement aux ports de voix et en certains paſſages dont voicy quelques exemples. De touttes ces choſes on doit conſulter la methode de chanter, par ce qu'en ces rencontres l'Orgue doit imiter la Voix.

Exemples du Coulement des notes.

Les deux notes qu'il faut le plus couler ſont icy marquées d'une petite raye. (ports de Voix)

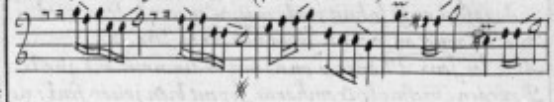

Obſeruez certaines tierces ou il y a une petite bare entre deux notes, ainſy  c'eſt a dire qu'il faut faire une coulade fort legere a la dite tierce, ainſy  et tenir les deux notes extremes.

Remarquez que le ♭ mol ſert pour touttes les nottes qui le ſuiuent immediatement en meſme degré et ainſy le ♮ quarre et le dieſe.

Denombrement des Jeux ordinaires de l'Orgue.

Preſtant, Bourdon, flutte, Doublette, huitpied, Seizepied, Cymbale, fourniture, Tierce, Quinte, Cornet, Echo, Flageollet, Larigot, Trompette, Clairon, Cromhorne, Voix humaine, Muſette, Regale. et quelques autres non conſiderables.

Ces ſix derniers Jeux ſappellent Jeux d'hanches.

Du meslange des Jeux.

Le Plein Jeu ſe compoſe du Preſtant, du Bourdon, de la Doublette, de la Cymbale, et de la fourniture: on y adioute le huitpied, et le ſeizepied auſſy ſ'il y en a: S'il n'y a point de Preſtant, on y met la flutte.

Le Jeu de Tierce, que l'on appelle auſſy le gros Jeu de diminutions, ſe compoſe du Preſtant du Bourdon de la Tierce et de la Quinte : on y adioute la Doublette quand on veut, et le huit pied auſſy, meſme le ſeize pied ſ'il y en a.

Le Jeu doux ſe compoſe du Bourdon et de la flutte ; ou du Bourdon et du huit pied : un peu plus fort auec le Bourdon on met le Preſtant : encore plus fort on y adioute la Doublette, quelquefois auſſi le huit pied : meſme encore le ſeize pied.

Auec le Cornet on met un Jeu doux de la Baſſe.

Auec les Jeux d'hanches on ne met ordinairement que le Bourdon : meſme le Cromhorne ſe peut bien joüer ſeul : neantmoins auec la Trompette on met le Bourdon et le Preſtant, et le Clairon ſ'il'on veut, quelque fois auſſy le Cornet.

Auec la Voix humaine on peut adiouter au Bourdon la flutte et le tremblant à vent lent.

Auec le flageollet ou Larigot on ne met que le Bourdon.

Le Grand Jeu ſe compoſe du Jeu de Tierce (il faut entendre auſſy toute ſa ſuitte) auec lequel on met la Trompette le Clairon, le Cromhorne, le Cornet, et le tremblant à vent perdu ſ'ily en a. Et le reſte a diſcretion dont le meſlange eſt arbitraire.

Les Preludes et les Pleins Jeux ſe touchent ſur le Plein Jeu.

Les fugues graues ſur le gros Jeu de Tierce auec le tremblant, ou ſur la Trompette ſans tremblant.

Les autres fugues ſur un Jeu mediocre ou ſur le petit Jeu de Tierce.

Les Duos ſe touchent ſur le deſſus de petite Tierce et la baſſe de groſſe Tierce : ou bien ſur le Cornet et la Trompette.

Les Recitz, Diminutions, Baſſes, cornets, Echos, Grãds Jeux &c. ainſy qu'ils ſont marquéz aux pieces particulieres : neantmoins on les peut tous changer et toucher ſur d'autres Jeux a diſcretion et ſelon la diſpoſition de l'Orgue.

Extraict du Priuilege du Roy.

Par grace et priuilege du Roy il eſt permis a G. G. Nivers faire Imprimer, grauer, vendre et debiter touttes ſes oeuures tant de Muſique que du Plain-chant diſpoſé en faueur des Religieuſes ſur les Gradüels et Antiphonaires, de quelq; Ordre que ce ſoit, par tel Imprimeur qu'il voudra choiſir, autant de fois, en tel caractere, et tant de volumes que bon luy ſemblera. Et deffenſes ſont faites tres-expreſſes a toutes perſonnes de quelque qualité et condition qu'elles ſoient de faire Imprimer vendre ou debiter les dites oeuures, ou partie d'icelles : ſpecialement de contrefaire ou alterer le dit plain chant ſous pretexte d'augmentation, diminution, correction ou changement et meſme d'en extraire aucune choſe, en quelque ſorte et maniere que ce ſoit ſans le conſentement exprés dudit Autheur, a peine de trois mille liures d'amende, confiſcation des exemplaires ou contrefaits, et de tous deſpens, dommages et interests nonobſtant oppoſitions ou appellations quelconques : Sa Maieſté voulant qu'en mettant au commencement ou a la fin de chaque liure les preſentes ou extrait, elles ſoient tenuës pour deüement ſignifiées, et que foy y ſoit adioutée comme a l'Original, nonobſtant clameur de haro, Chartre Normande, priſe a partie, et lettres a ce contraires. Donné a Paris le 1. iour de May 1665. Scellé du grand Sceau de cire iaune, et ſigné Par le Roy en ſon Conſeil, Olier.

Les Exemplaires portez en l'Original ont eſté fournis.

Regiſtré ſur le liure de la Communauté le 13 May 1665. ſuiuant l'Arreſt de la Cour de Parlement du 8 Auril 1653.

Signé, L. Martin Syndic.

Prelude du 1. Ton

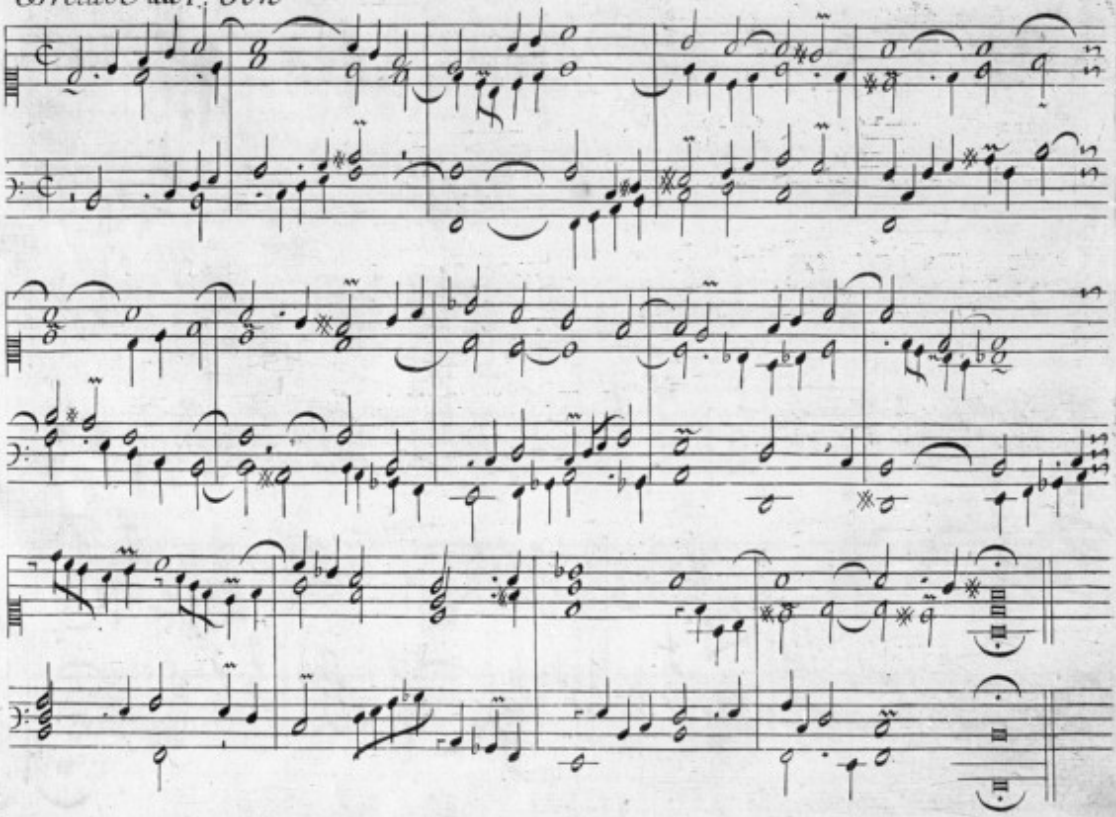

Fugue

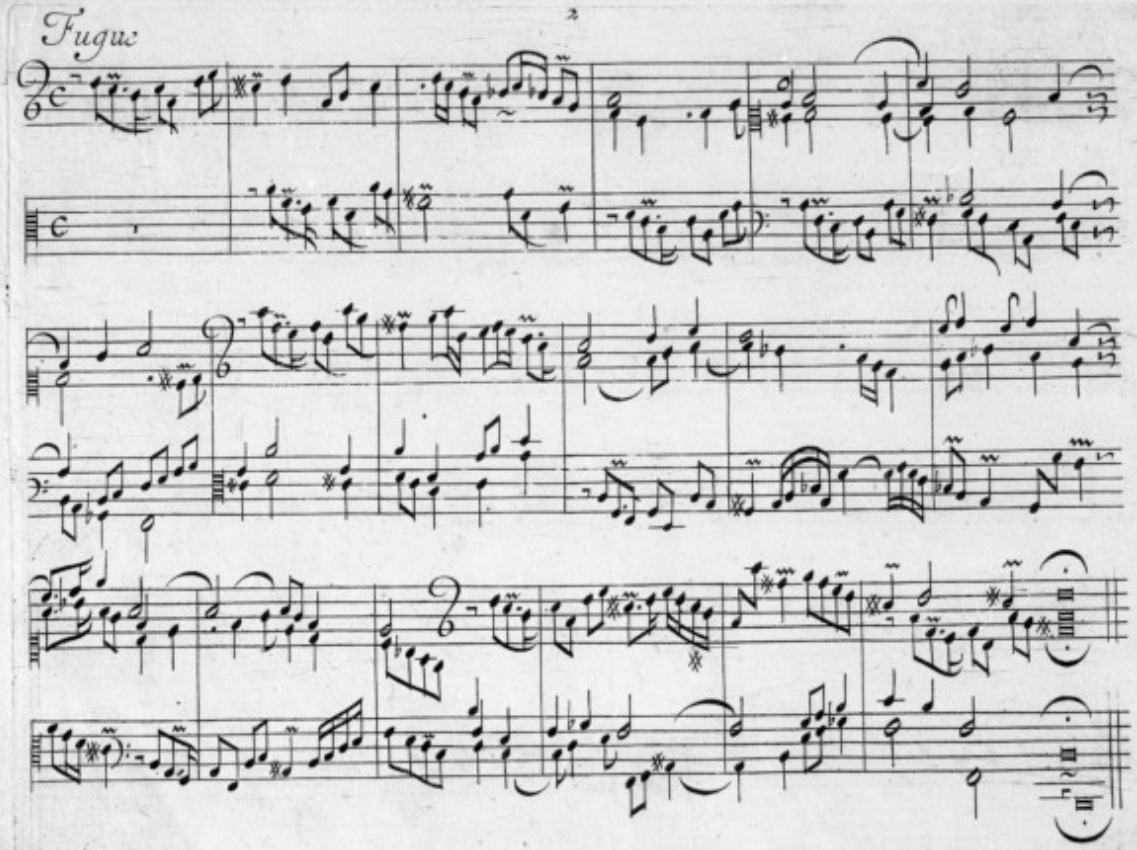

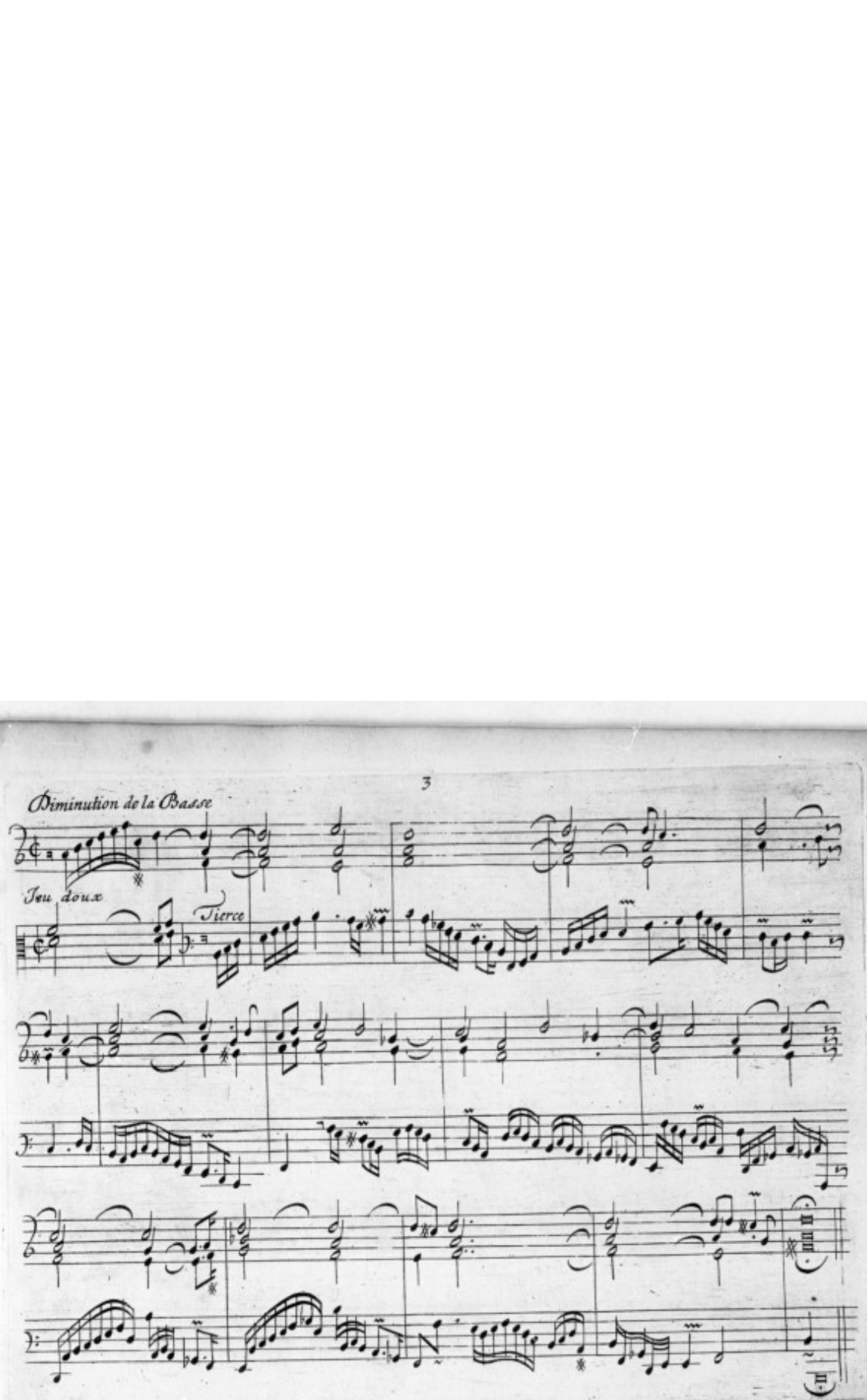
Diminution de la Basse
Jeu doux
Tierce

Recit de Voix humaine

Voix humaine

Jeu doux

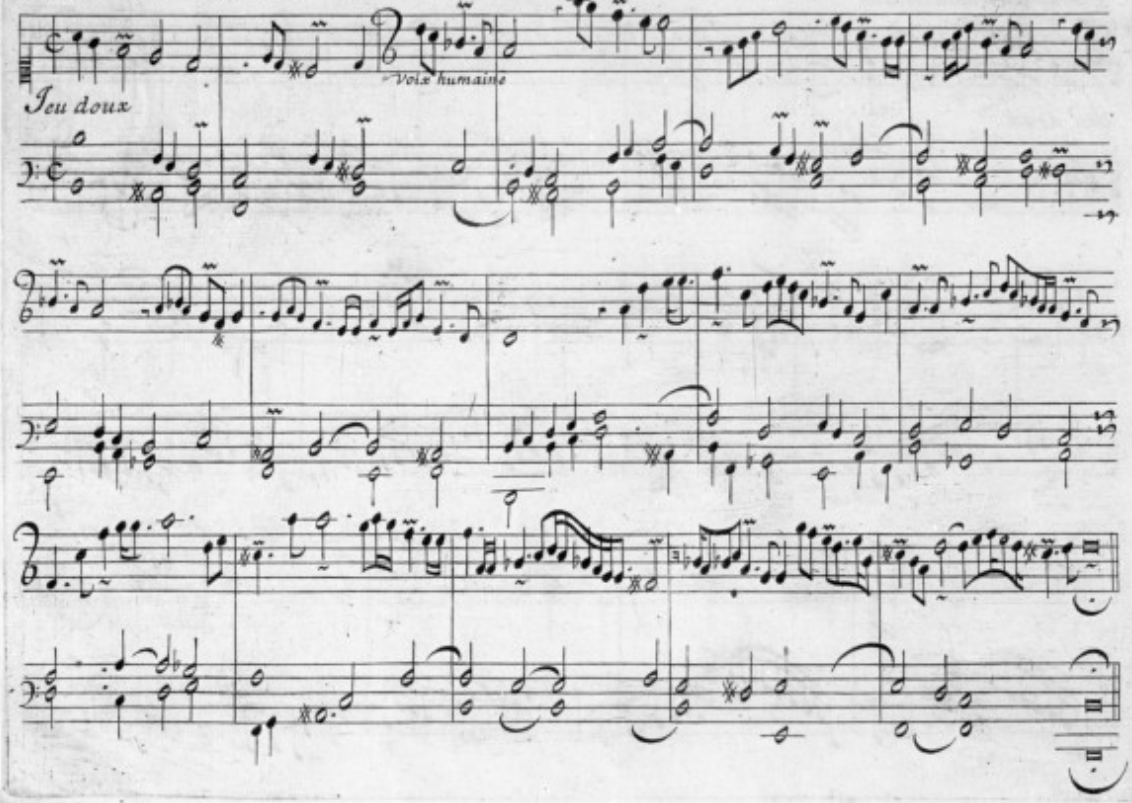

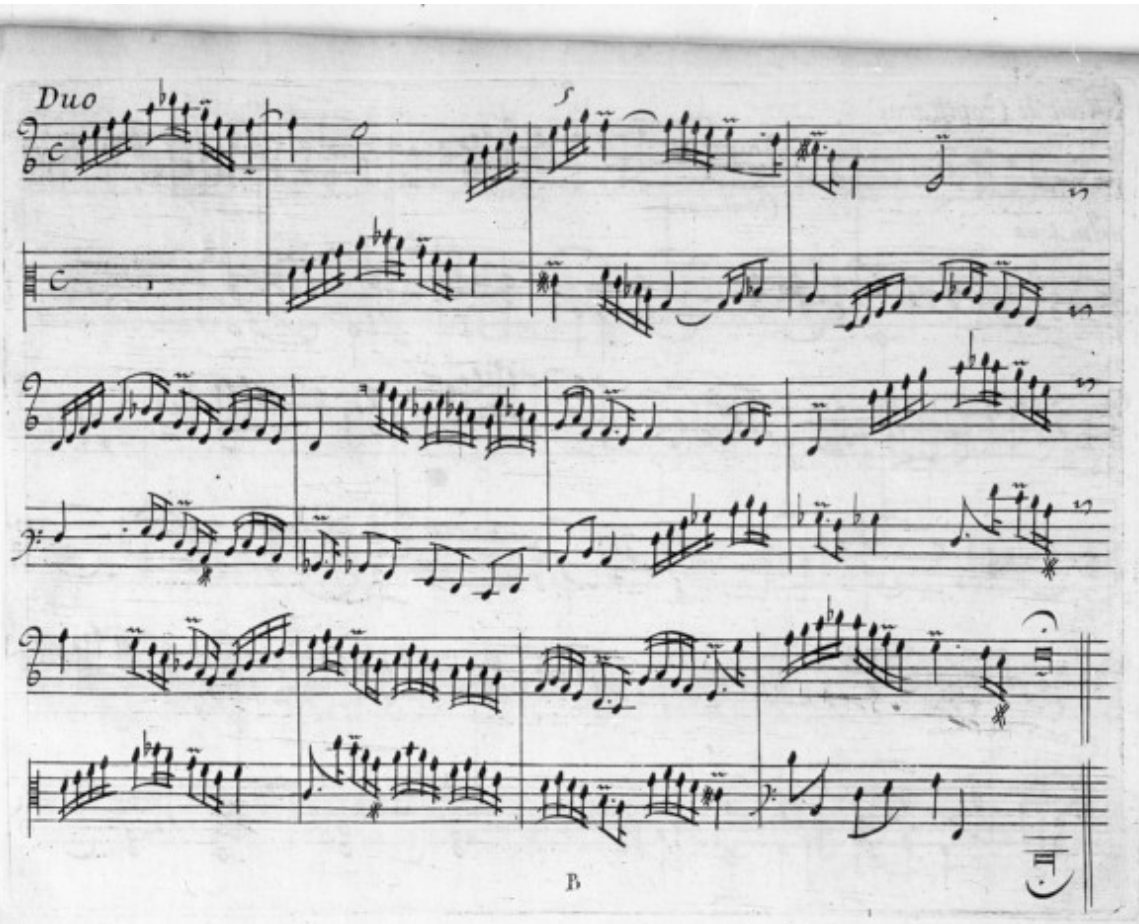
Duo
B

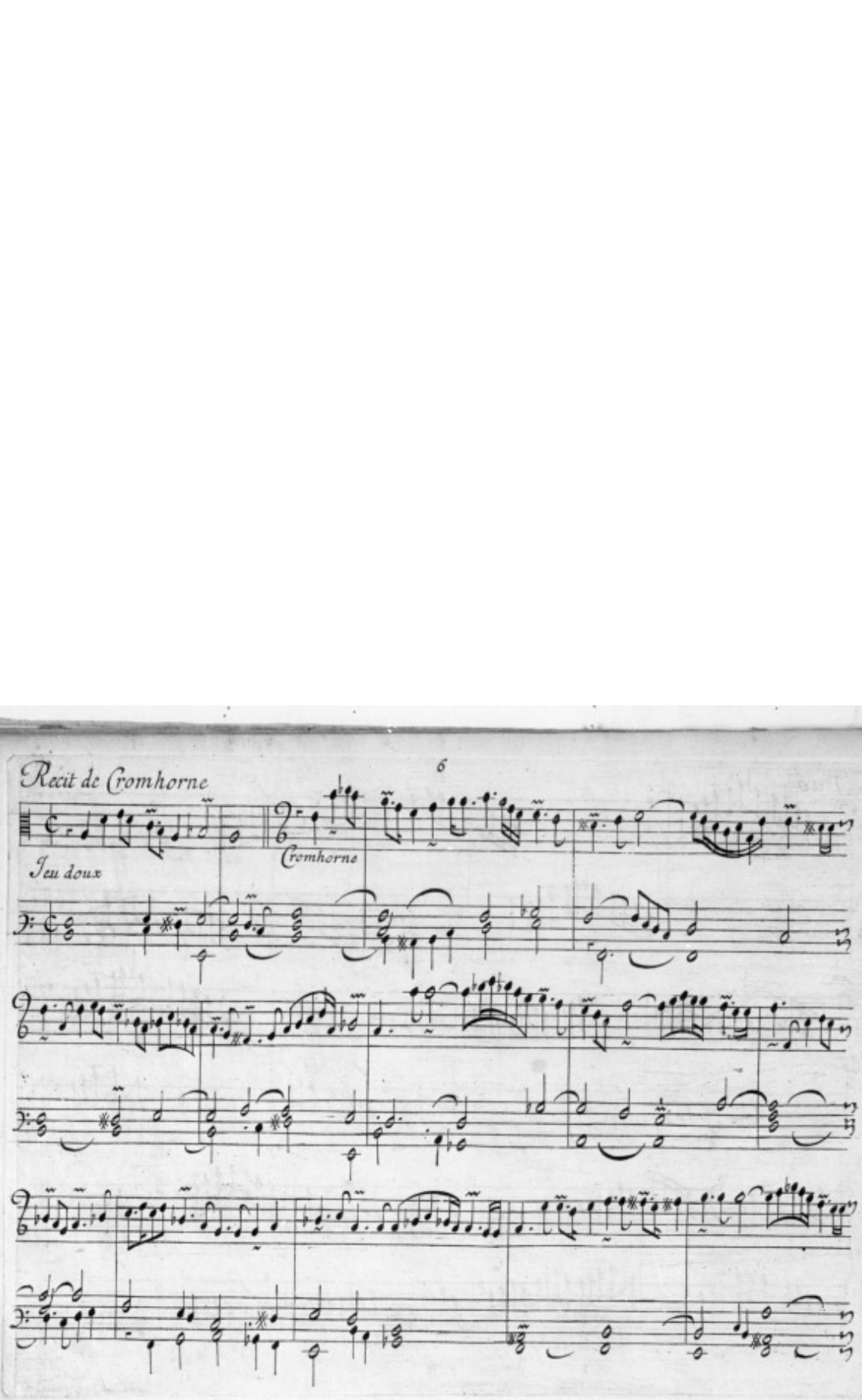
Recit de Cromhorne
Jeu doux
Cromhorne

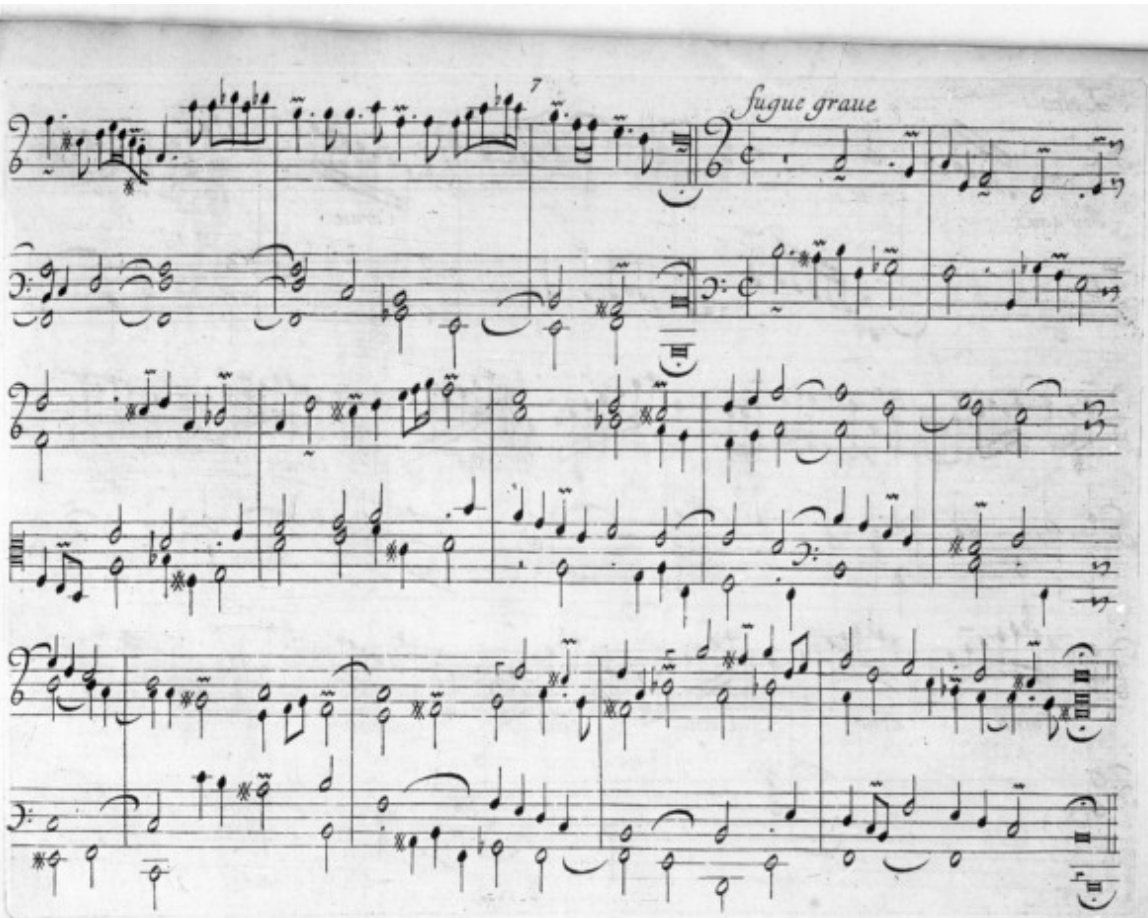
7
fugue graue

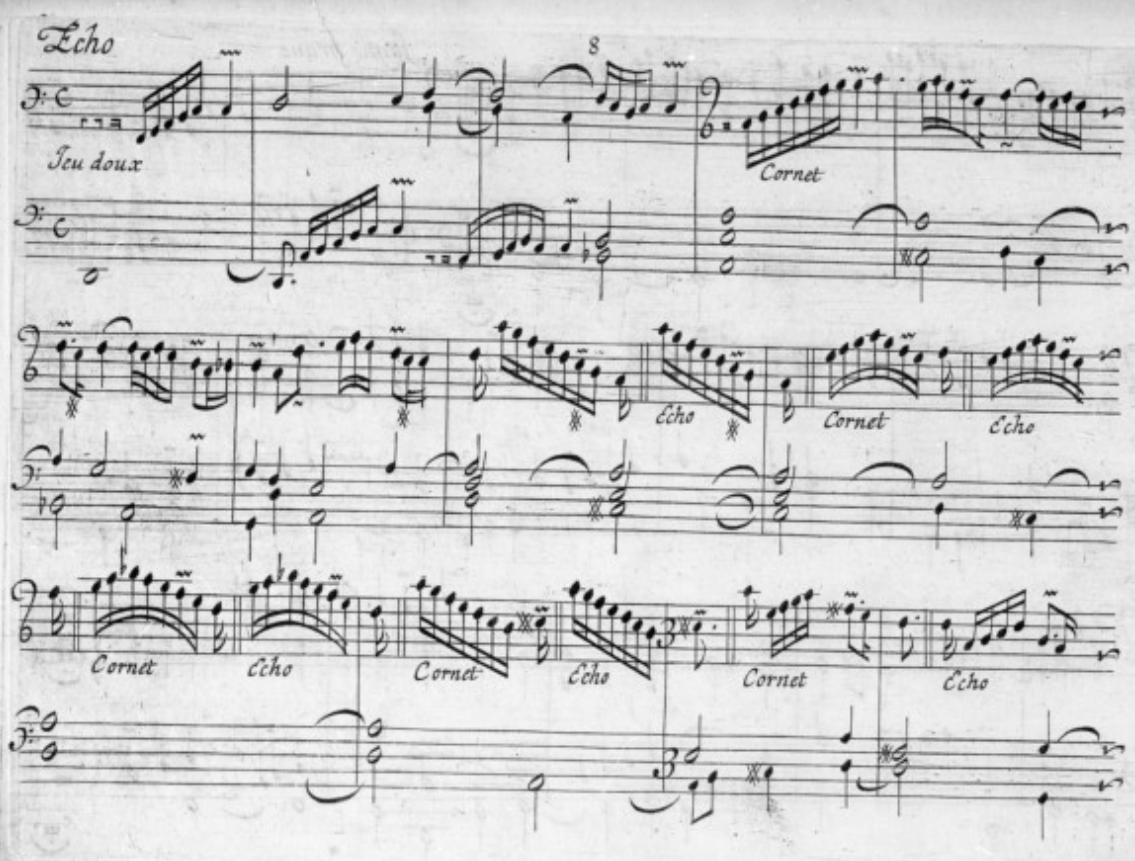
Echo
8
Jeu doux
Cornet
Echo
Cornet
Echo
Cornet
Echo
Cornet
Echo
Cornet
Echo

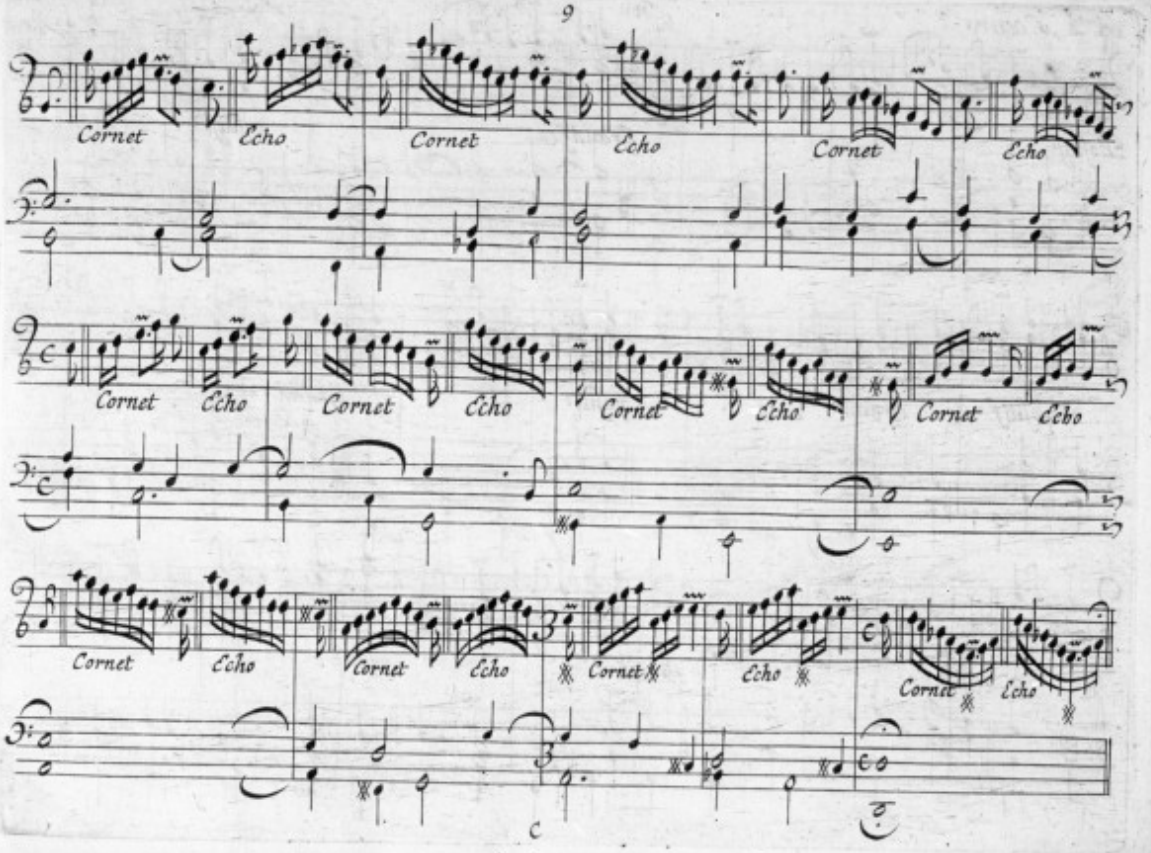
Cornet
Echo
Cornet
Echo
Cornet
Echo
Cornet
Echo
Cornet
Echo
Cornet
Echo
Cornet
Echo
Cornet
Echo
Cornet
Echo

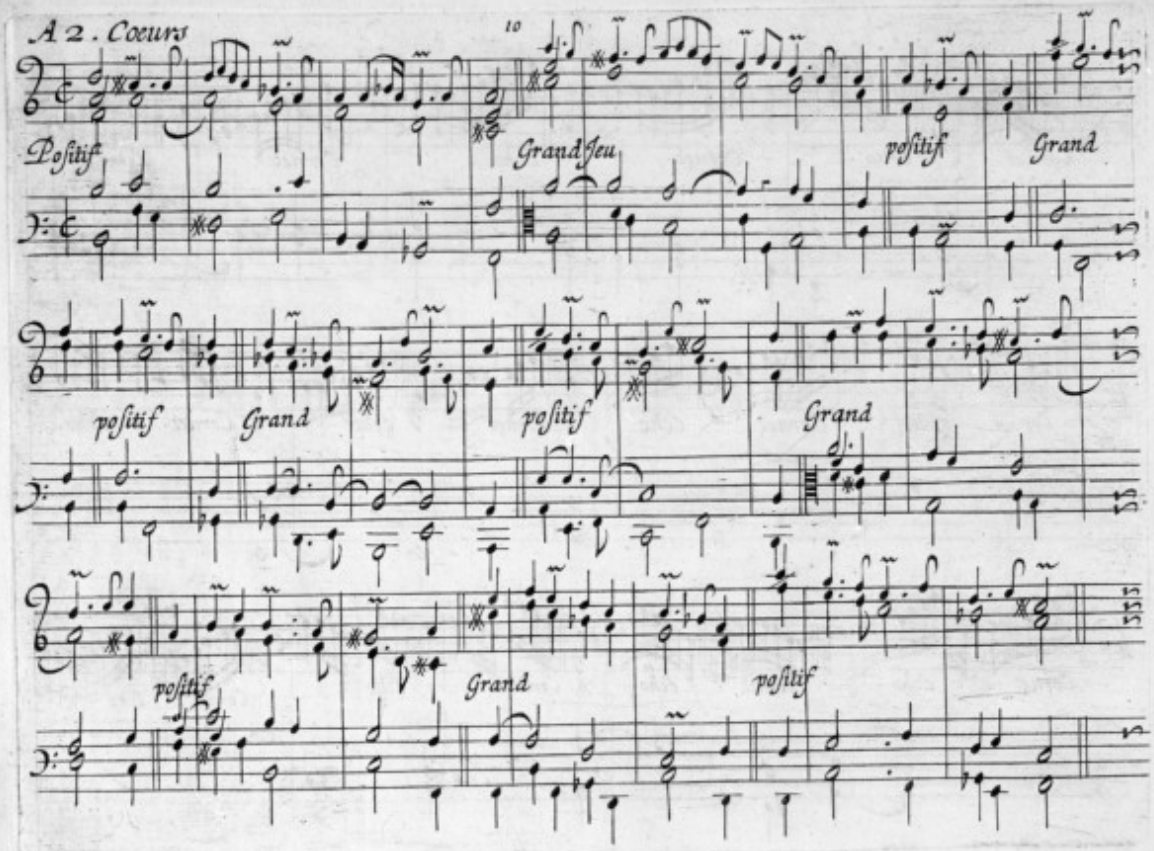
A 2. Cœurs
10
Positif
Grand jeu
positif
Grand
positif
Grand
positif
Grand
positif
Grand
positif

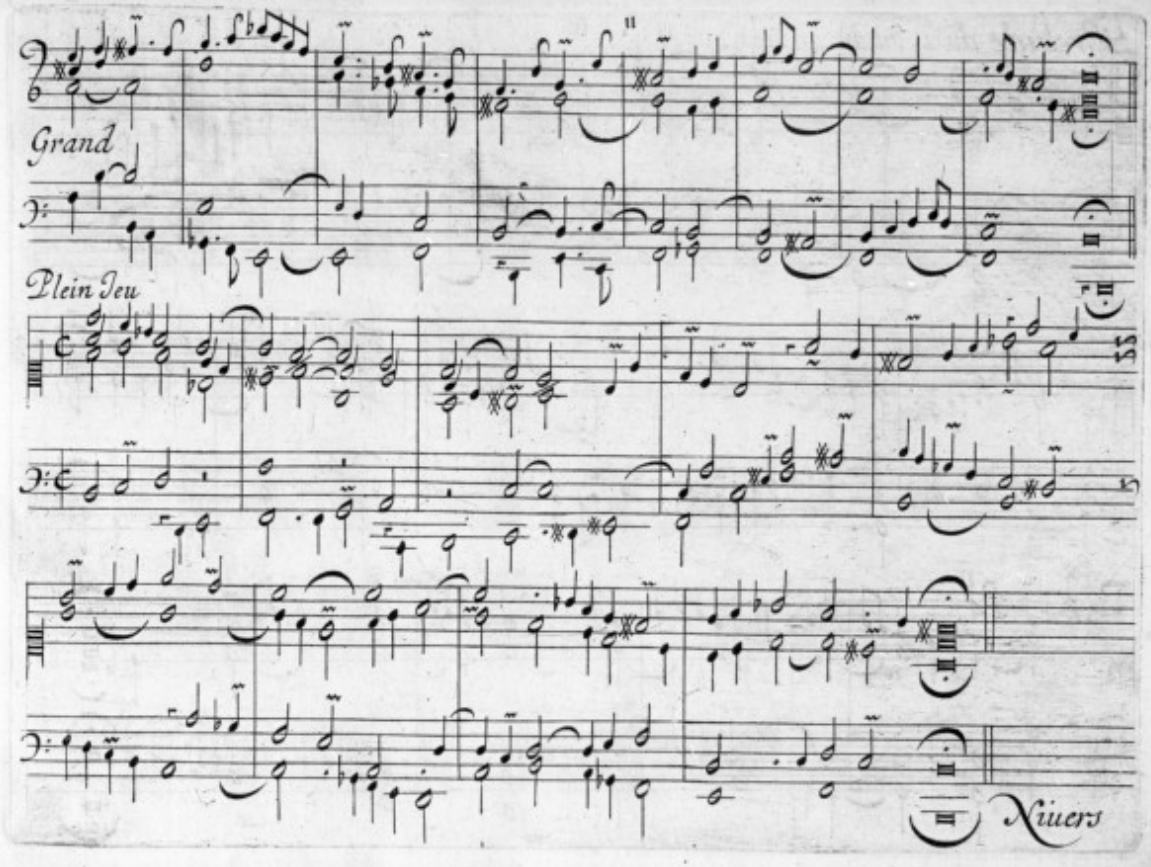
Grand
Plein Jeu
Xiuers

Prelude du 2. ou du 1. transposé

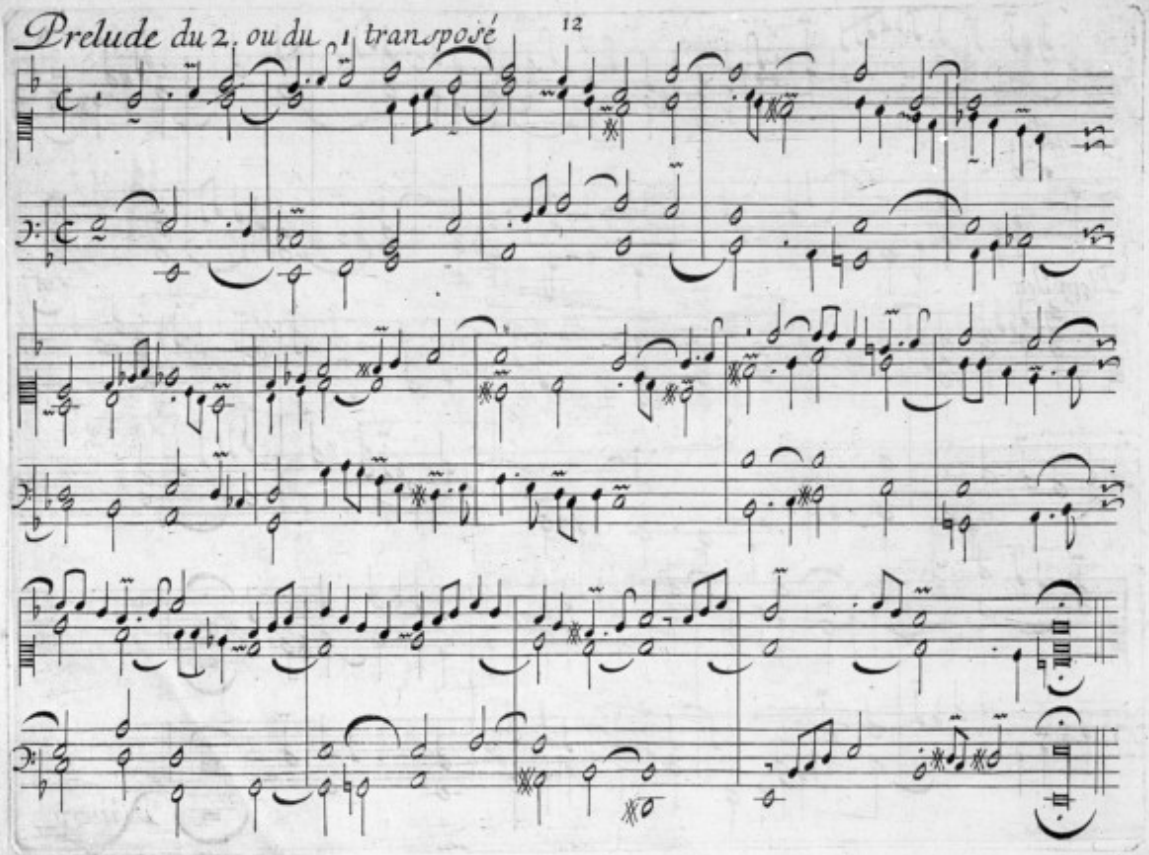

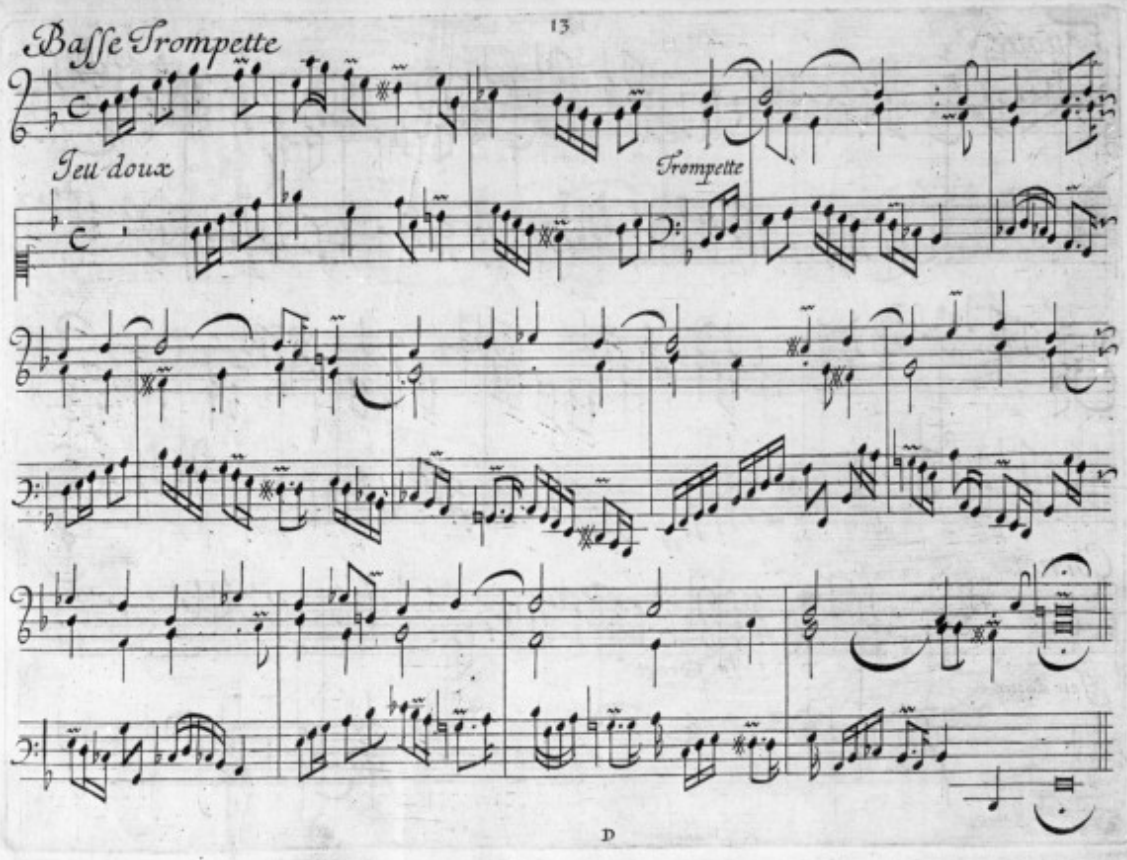
Basse Trompette
Jeu doux
Trompette

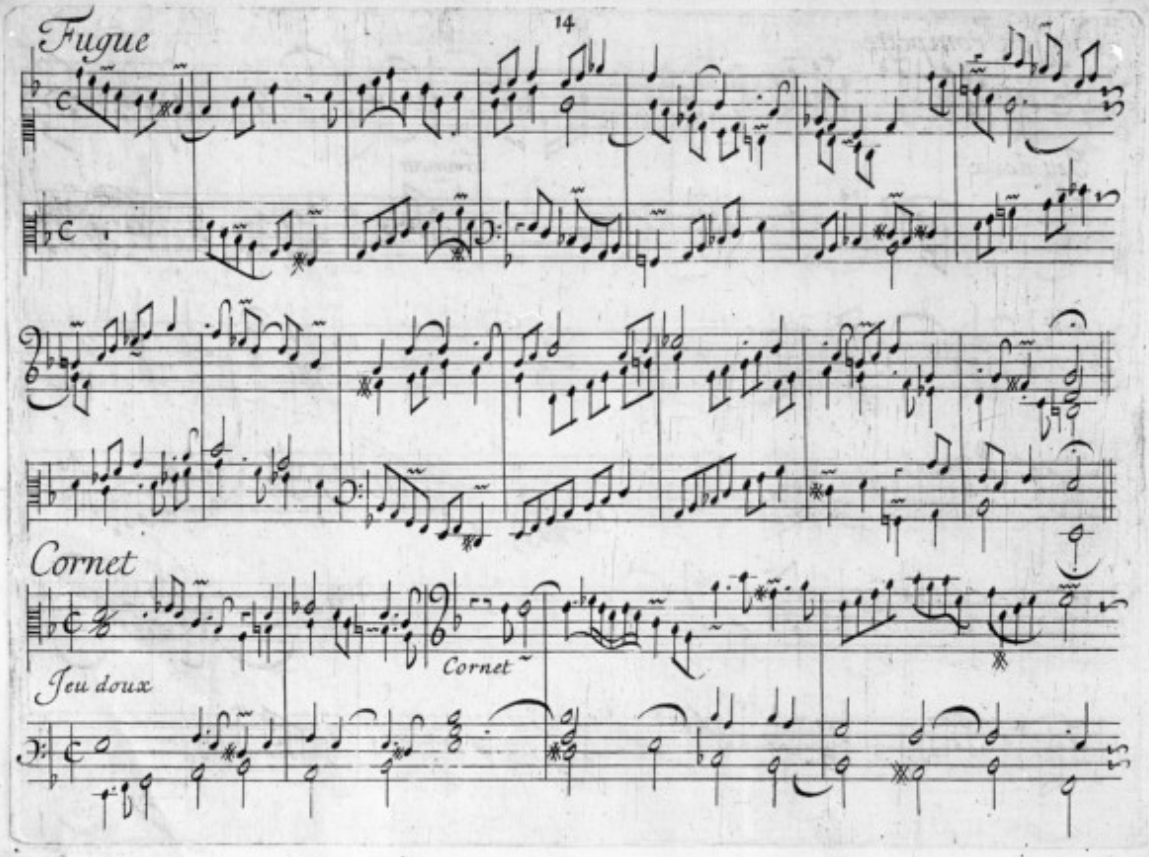
Fugue
Cornet
Jeu doux
Cornet

Duo

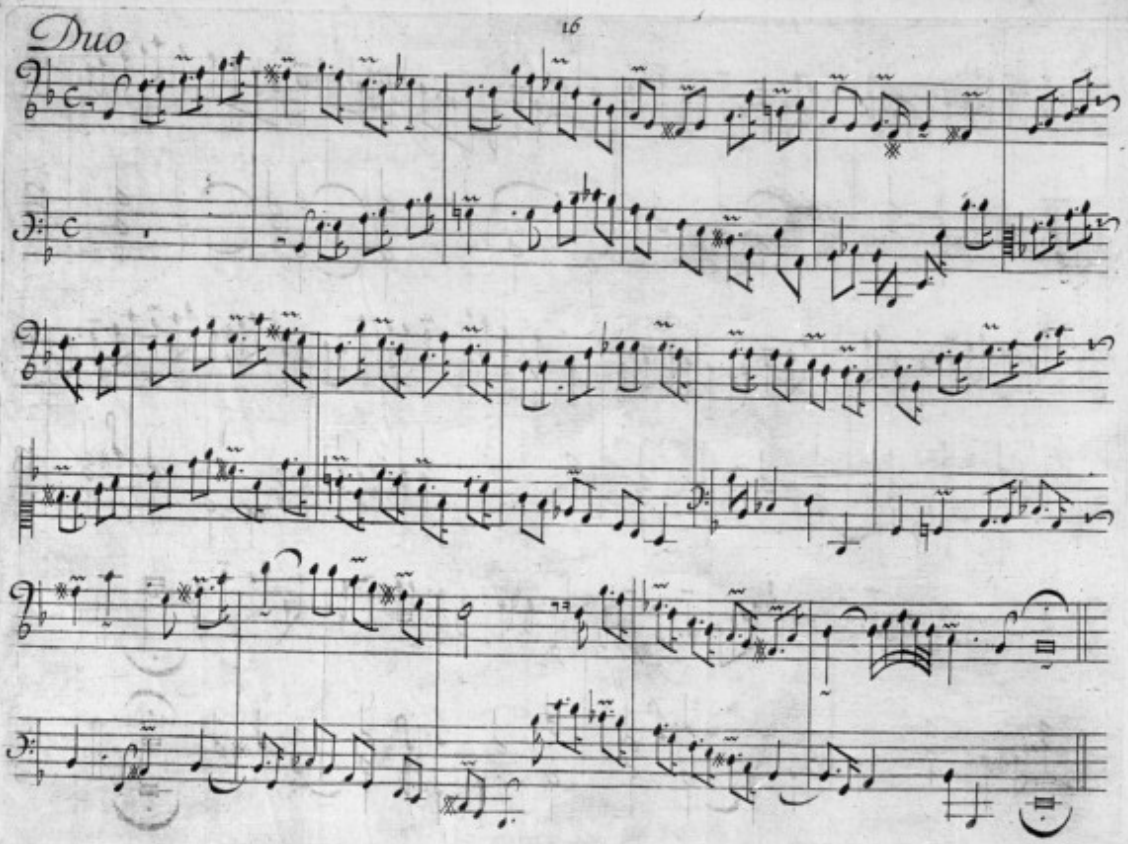

Recit de Cromhorne

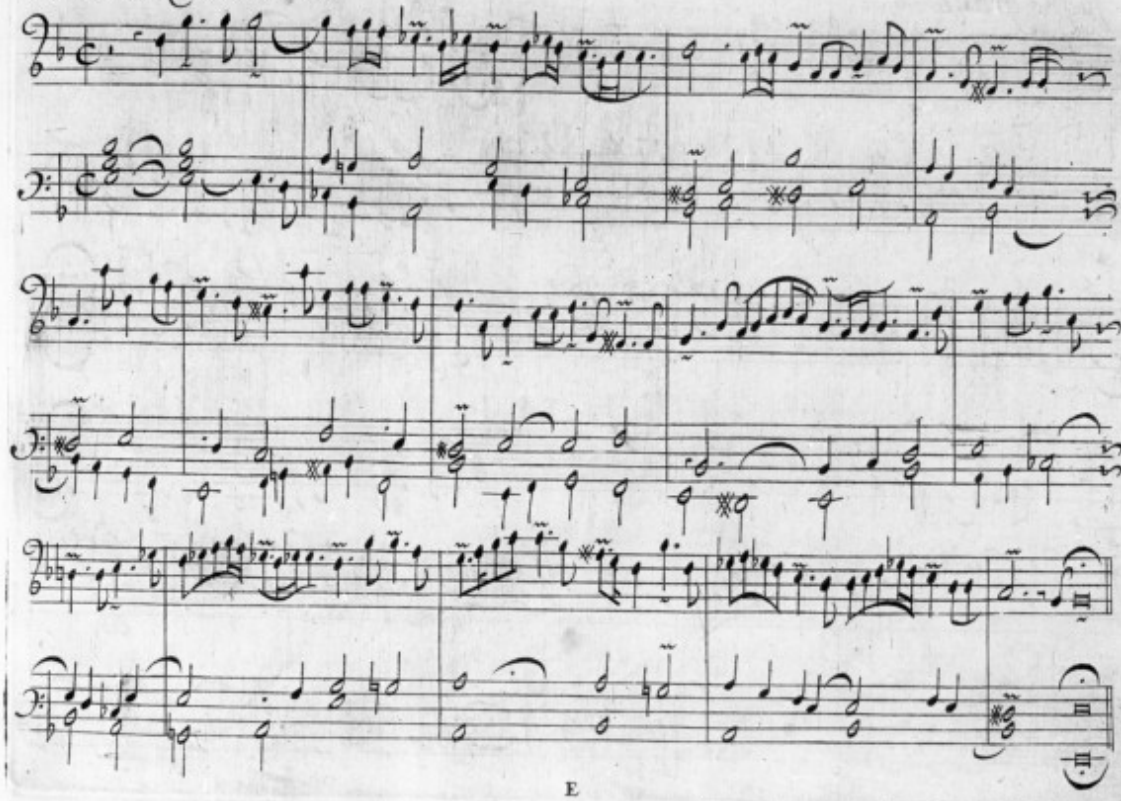

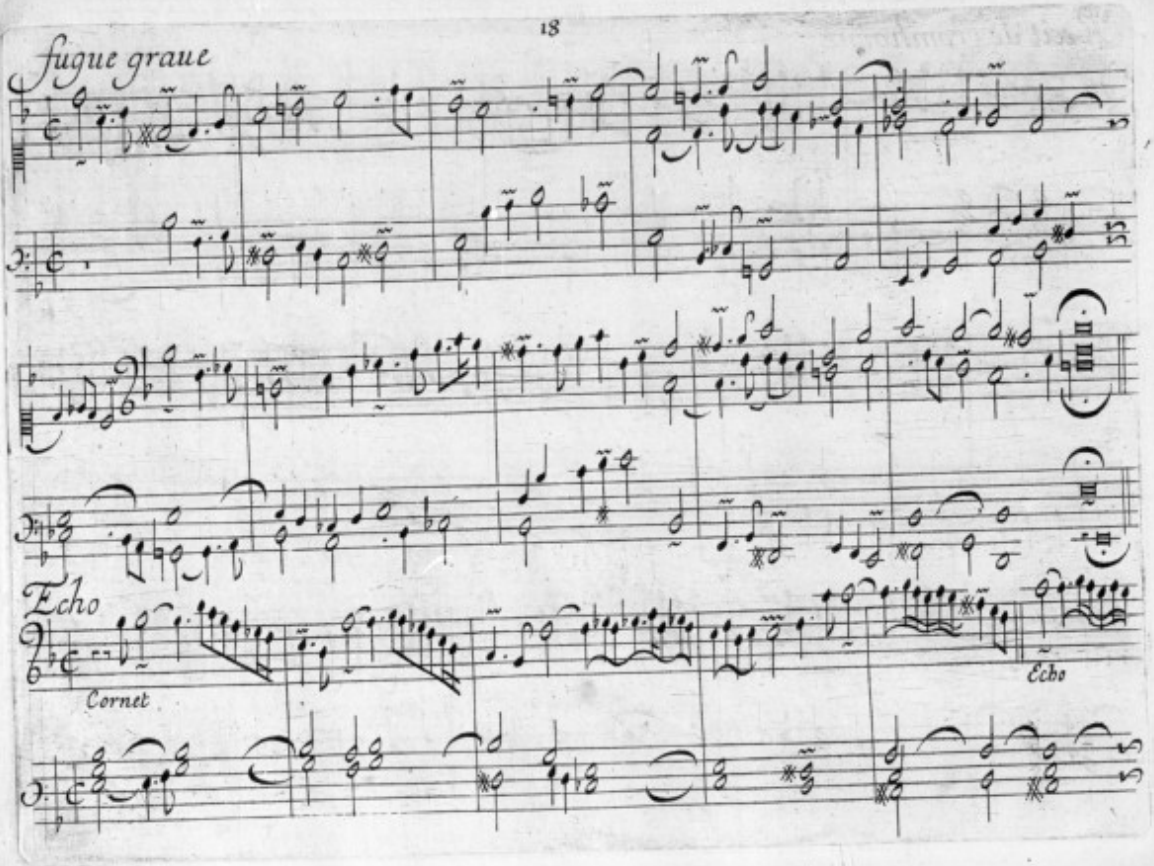
fugue graue
Echo
Cornet
Echo

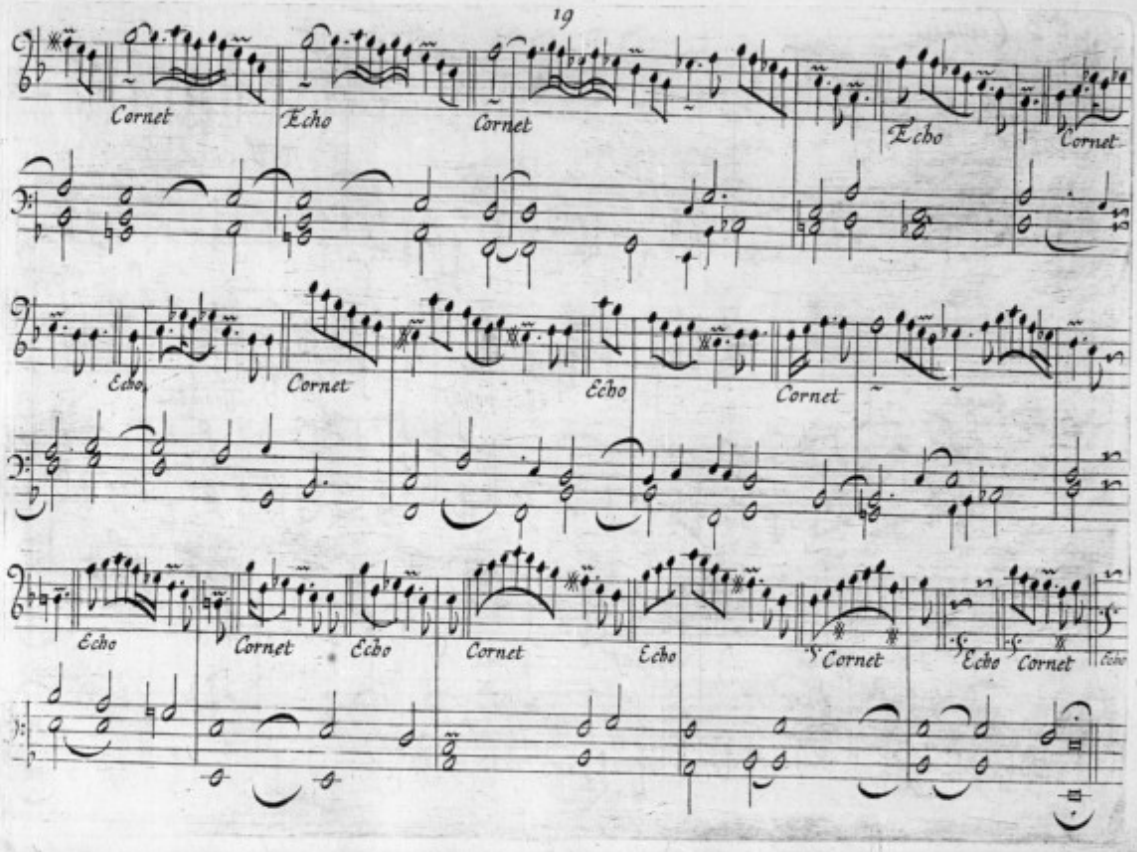
Cornet
Echo
Cornet
Echo
Cornet
Echo
Cornet
Echo
Cornet
Echo
Cornet
Echo
Cornet
Echo
Cornet
Echo

A 2. Cœurs

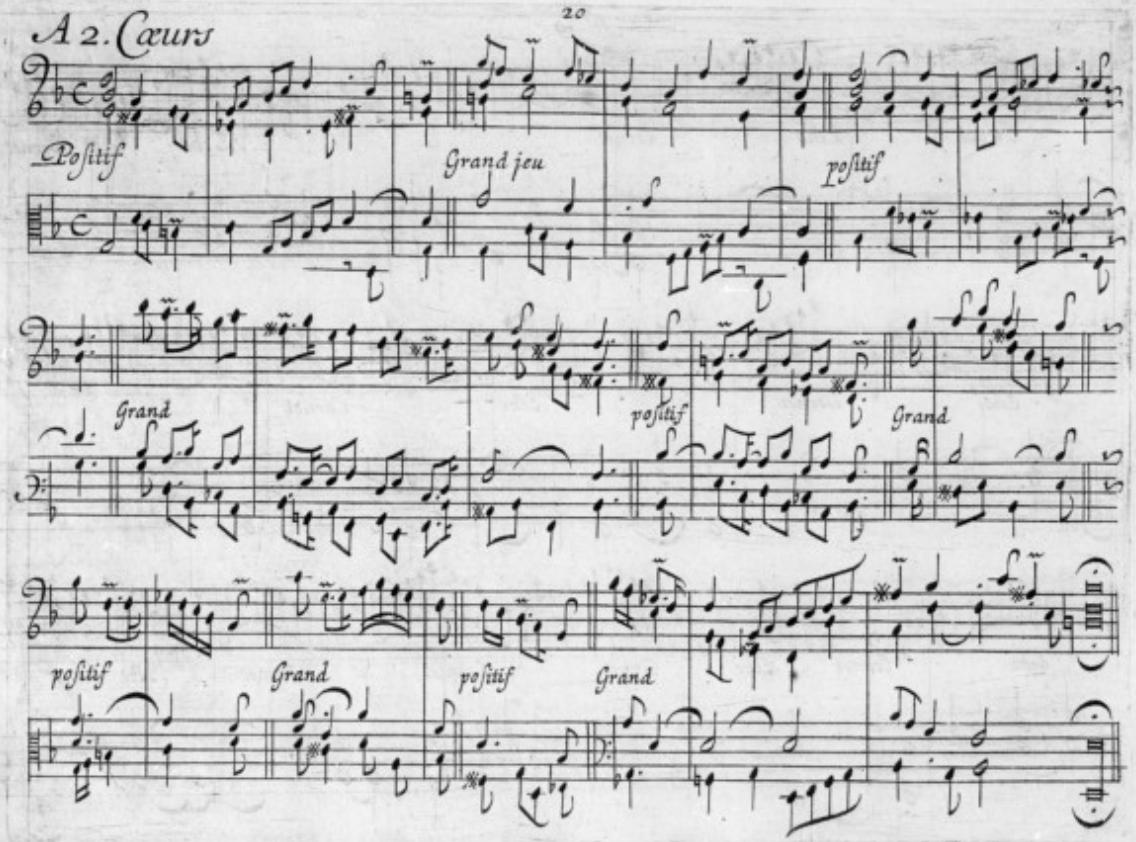
Positif
Grand jeu
positif
Grand
positif
Grand
positif
Grand
positif
Grand

Plein Jeu

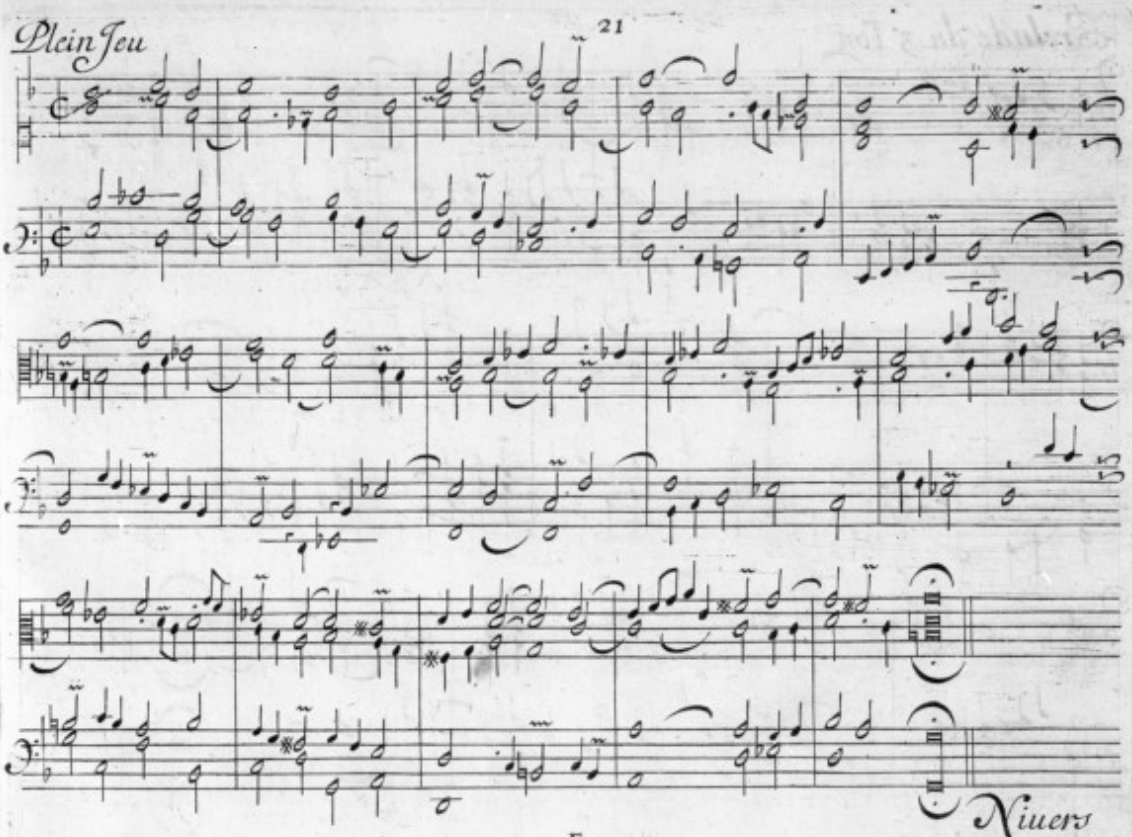

Niuers

Prelude du 3. Ton

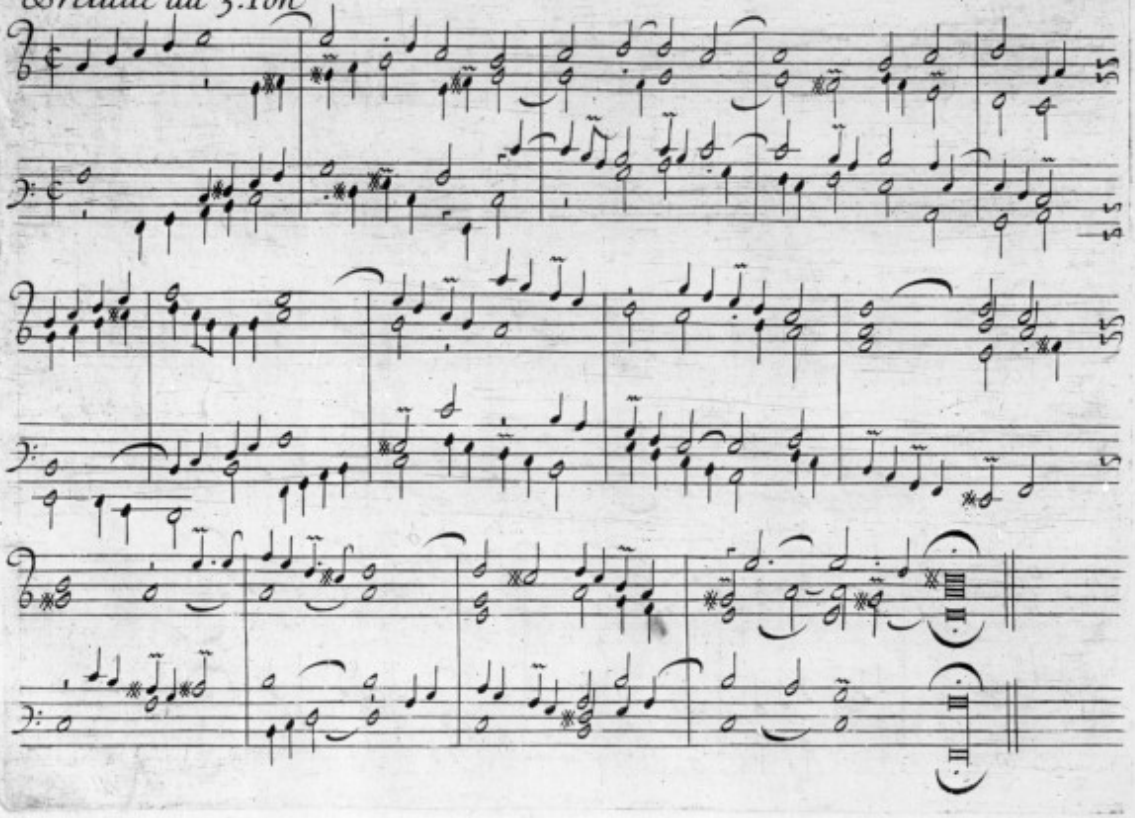

Fugue

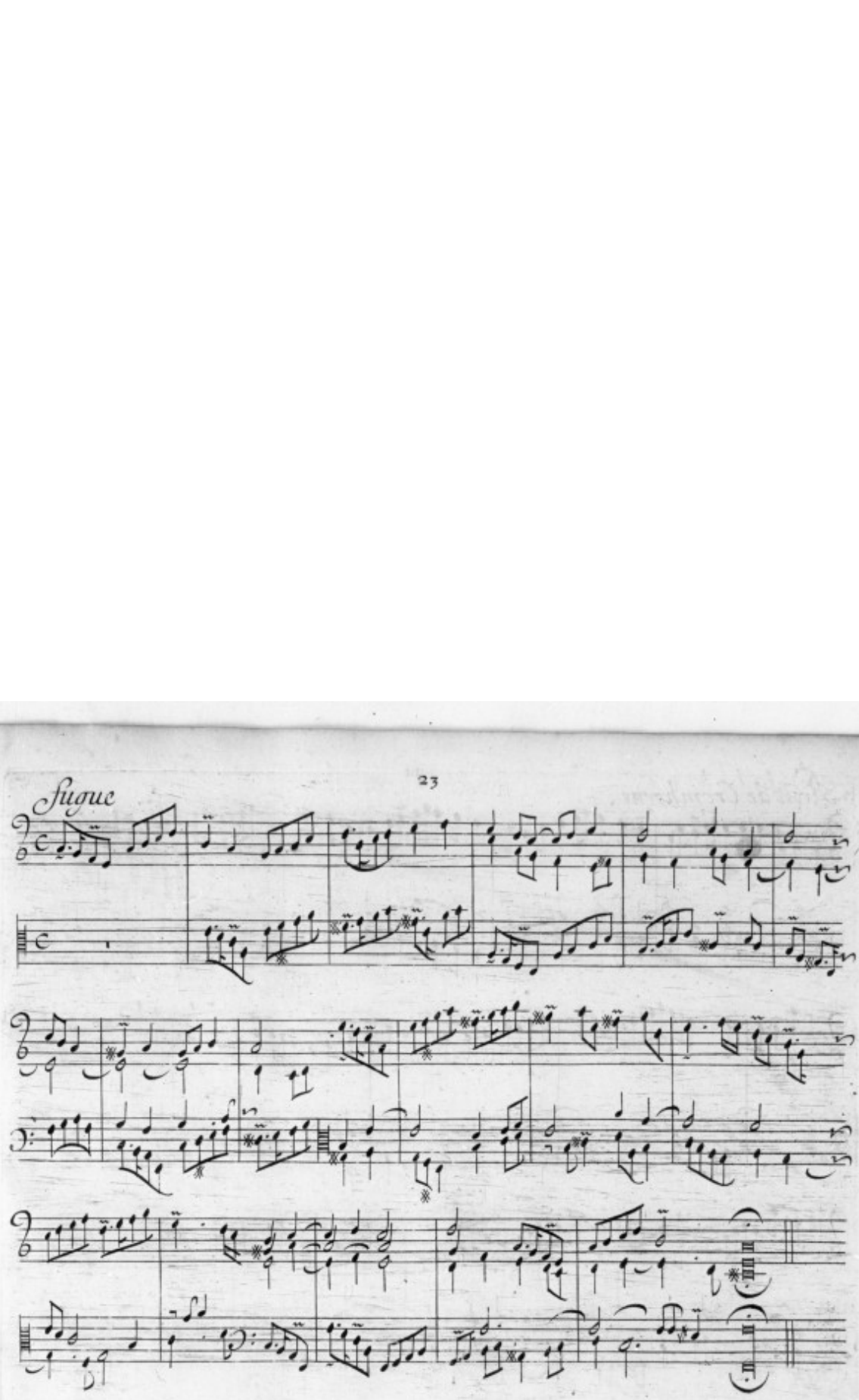

Recit de Cromhorne

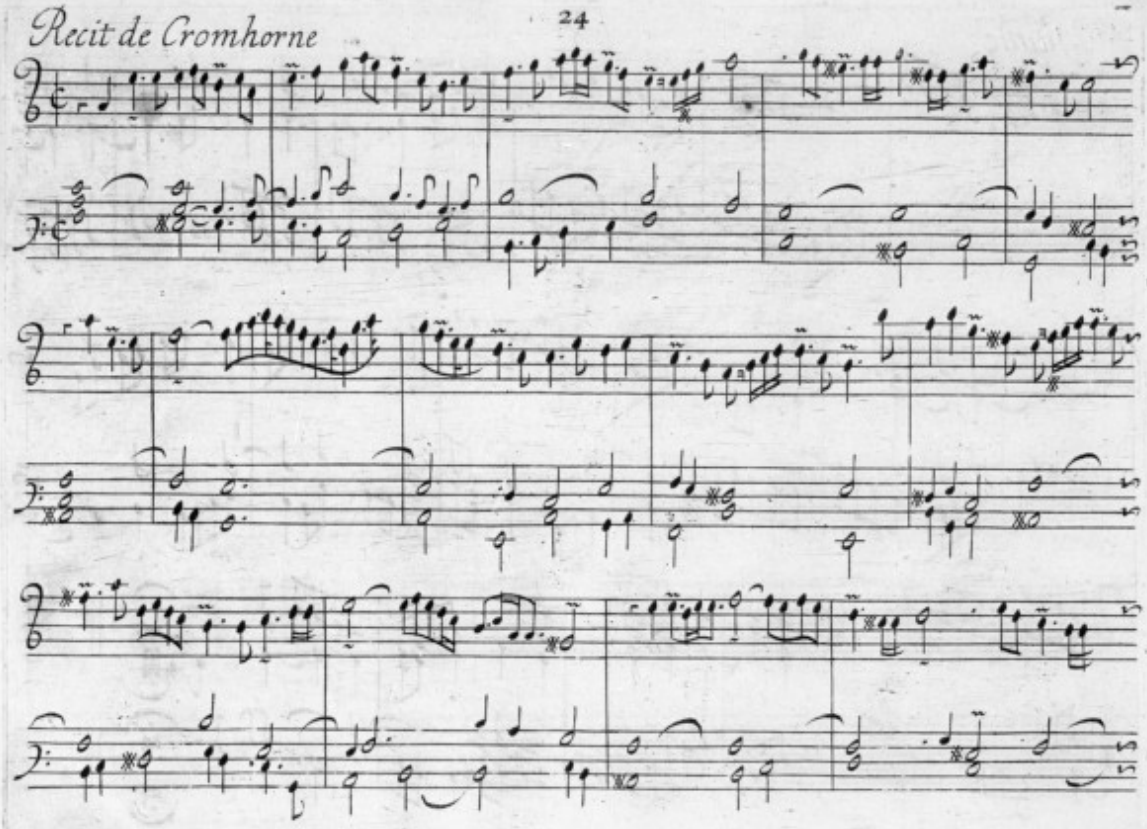

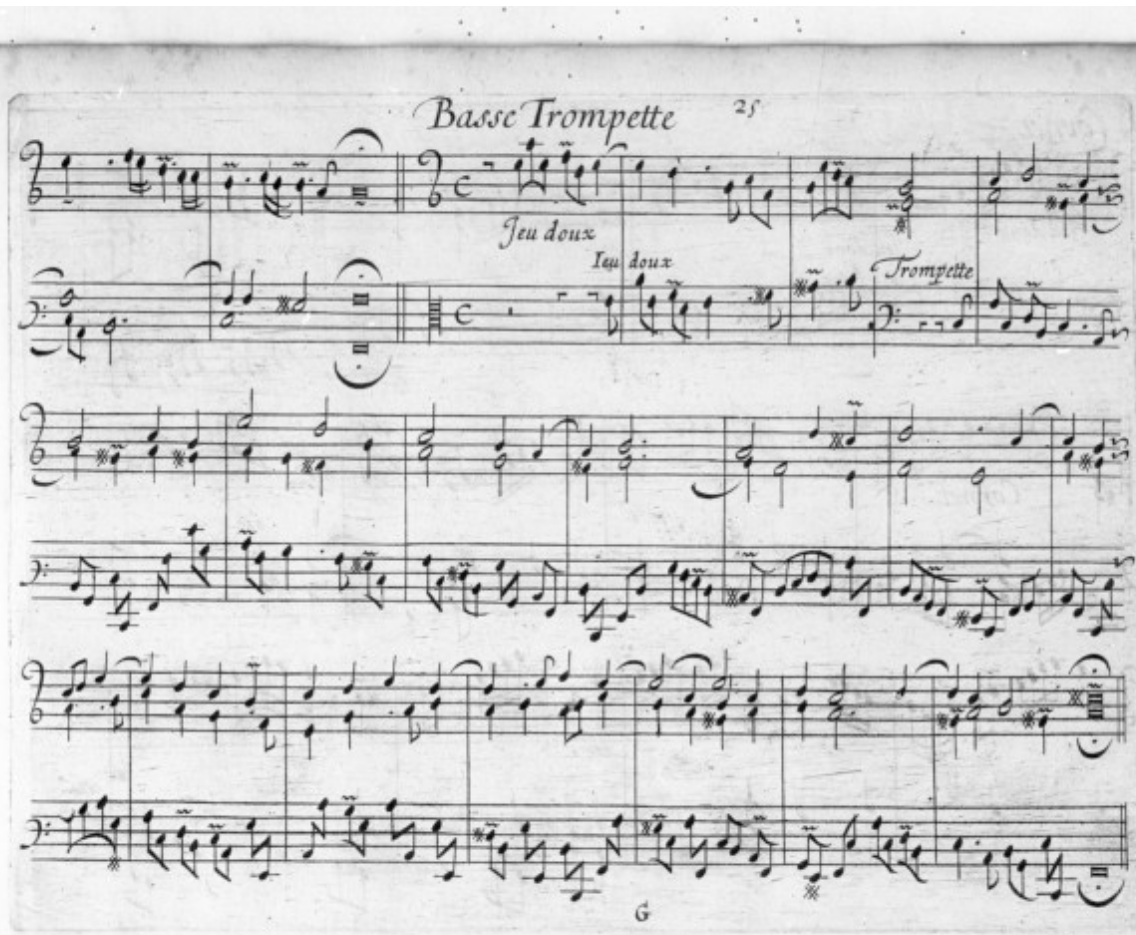
Basse Trompette
25
Jeu doux
Jeu doux
Trompette
G

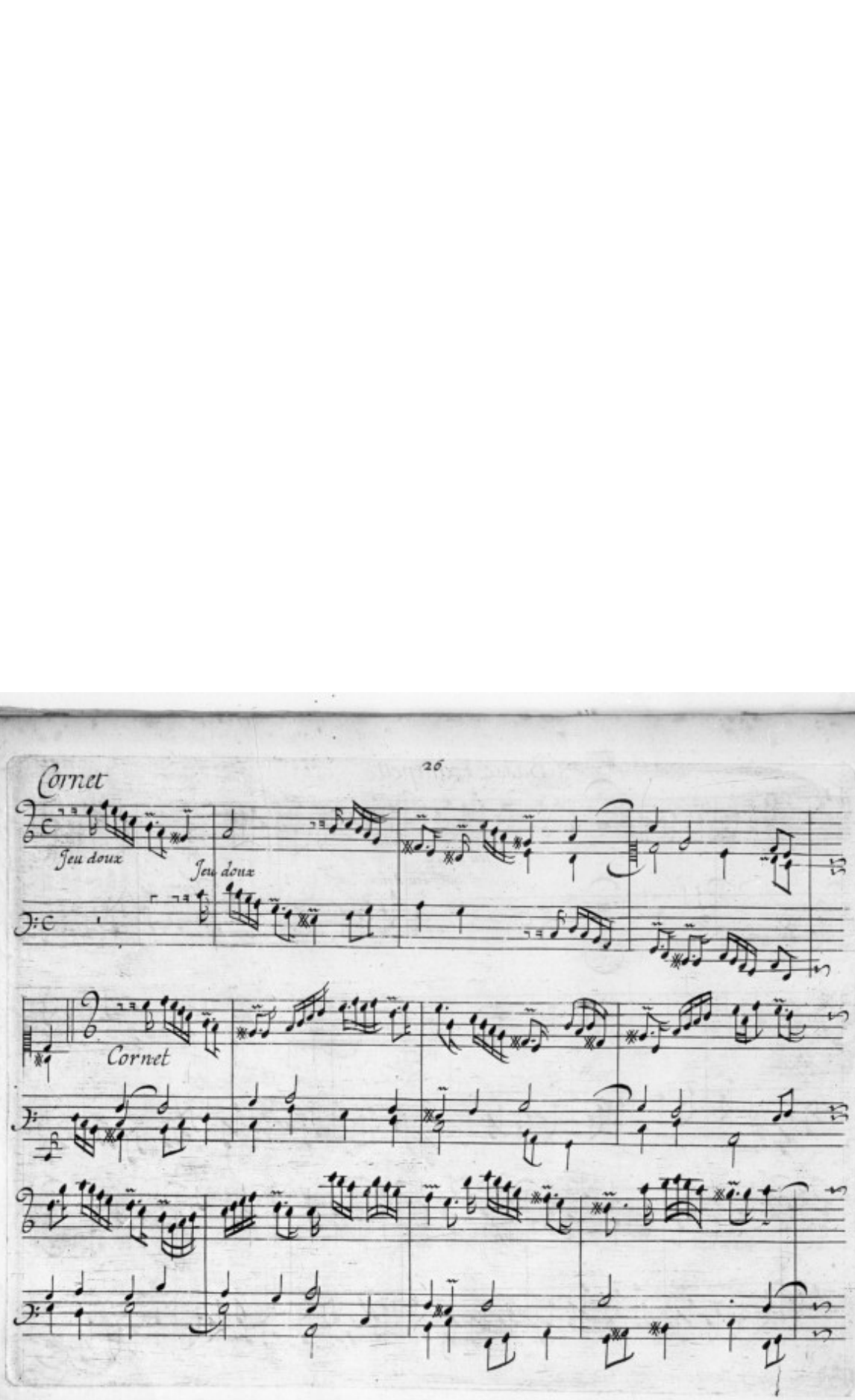
Cornet
Jeu doux
Jeu doux
Cornet

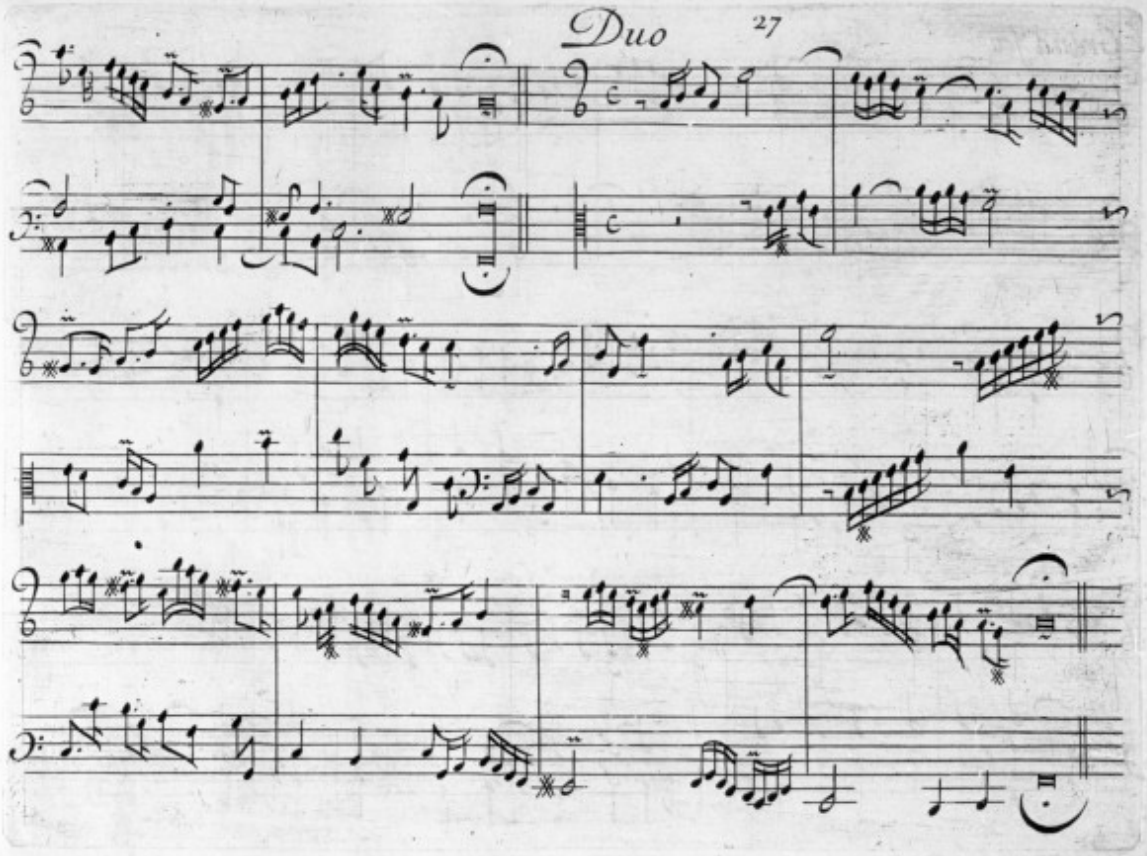

Grand Jeu

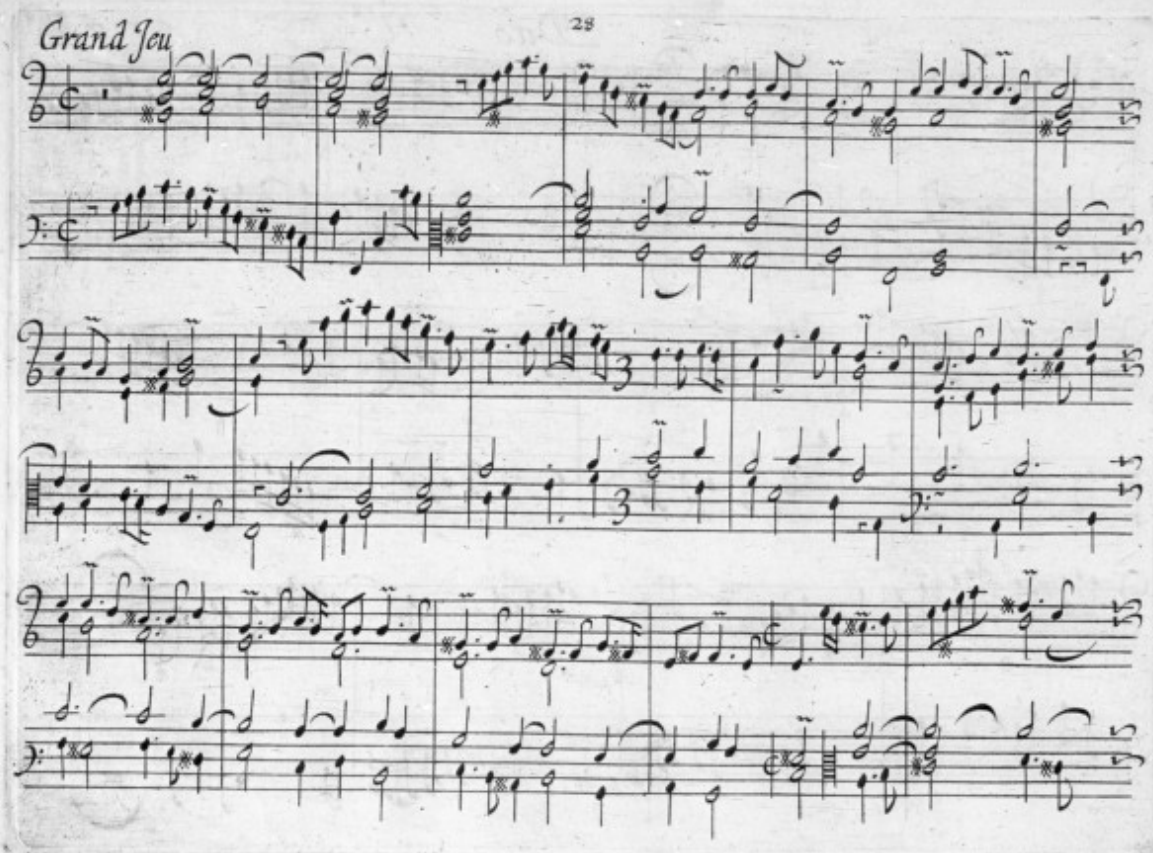

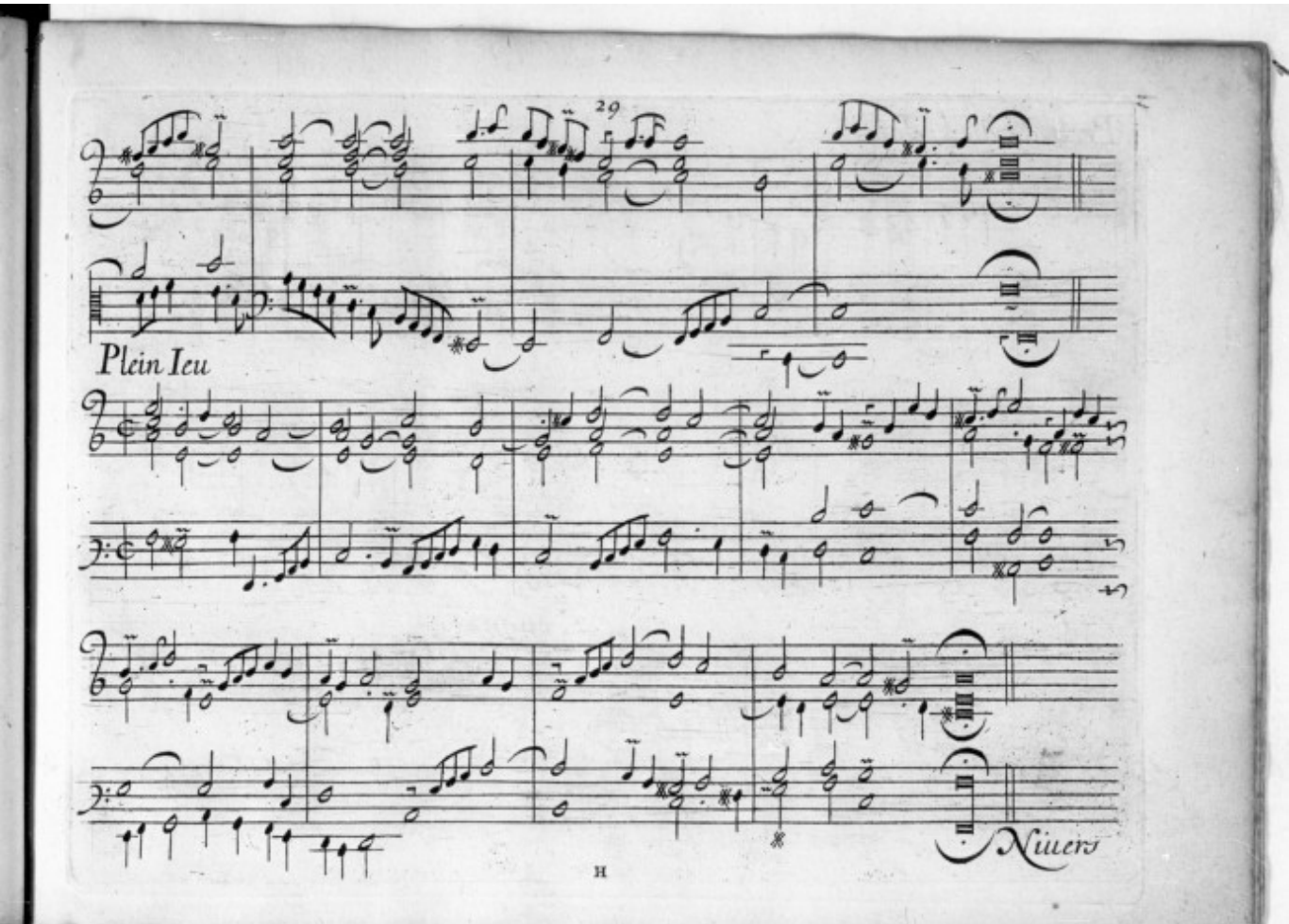
29
Plein Ieu
Nuiers

Prelude du 4. Ton

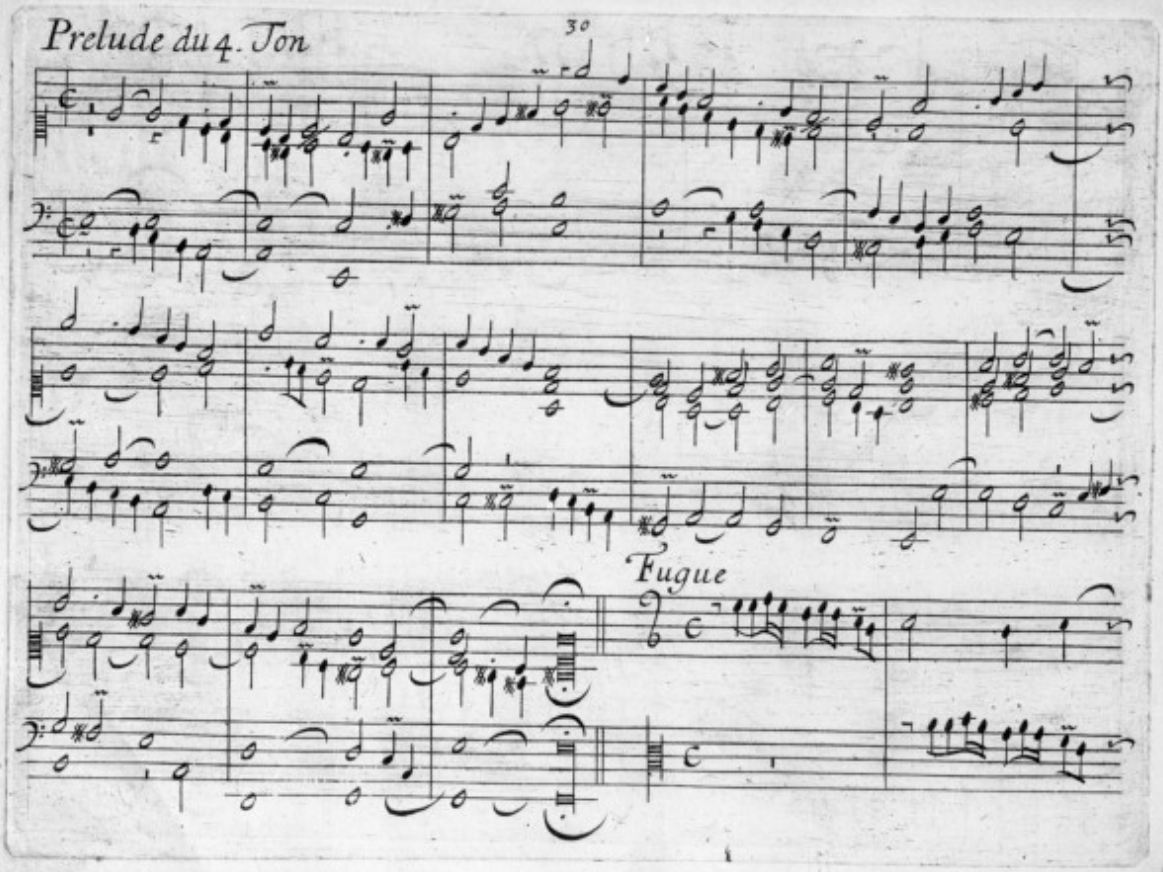

Duo

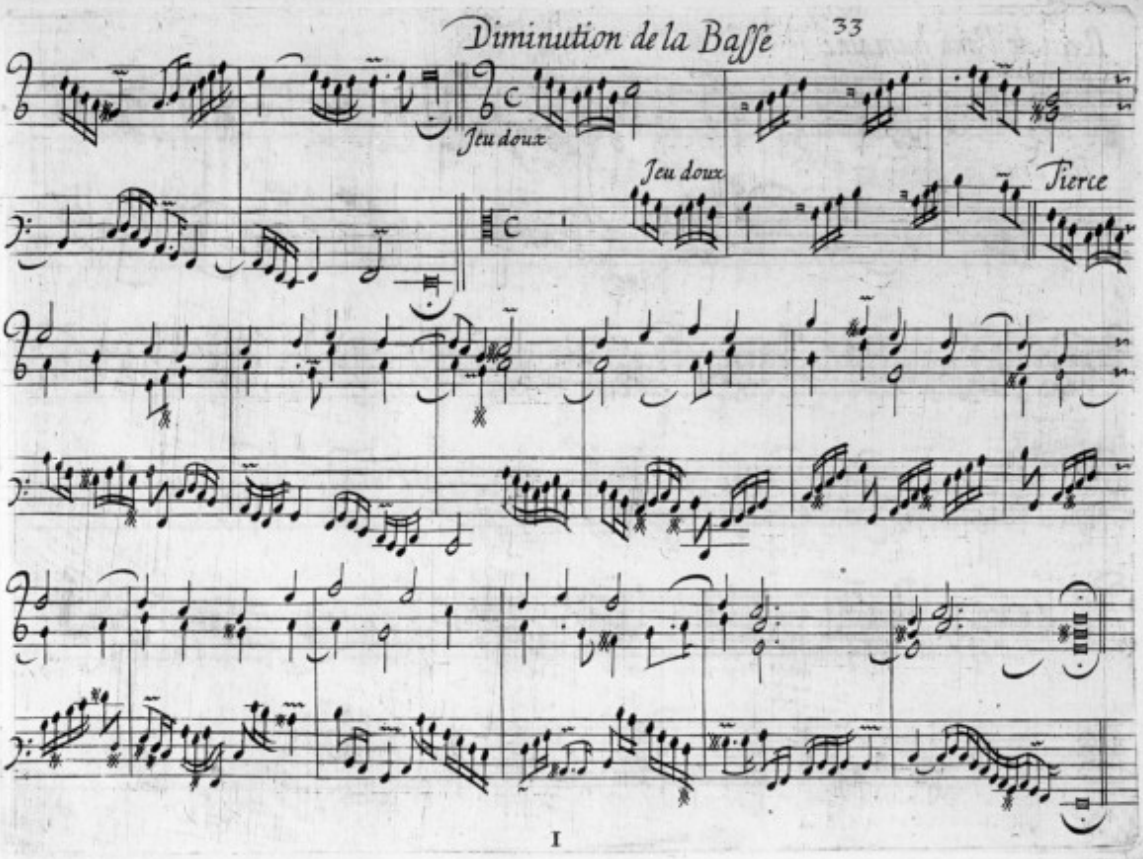
Diminution de la Basse
Jeu doux
Jeu doux
Tierce

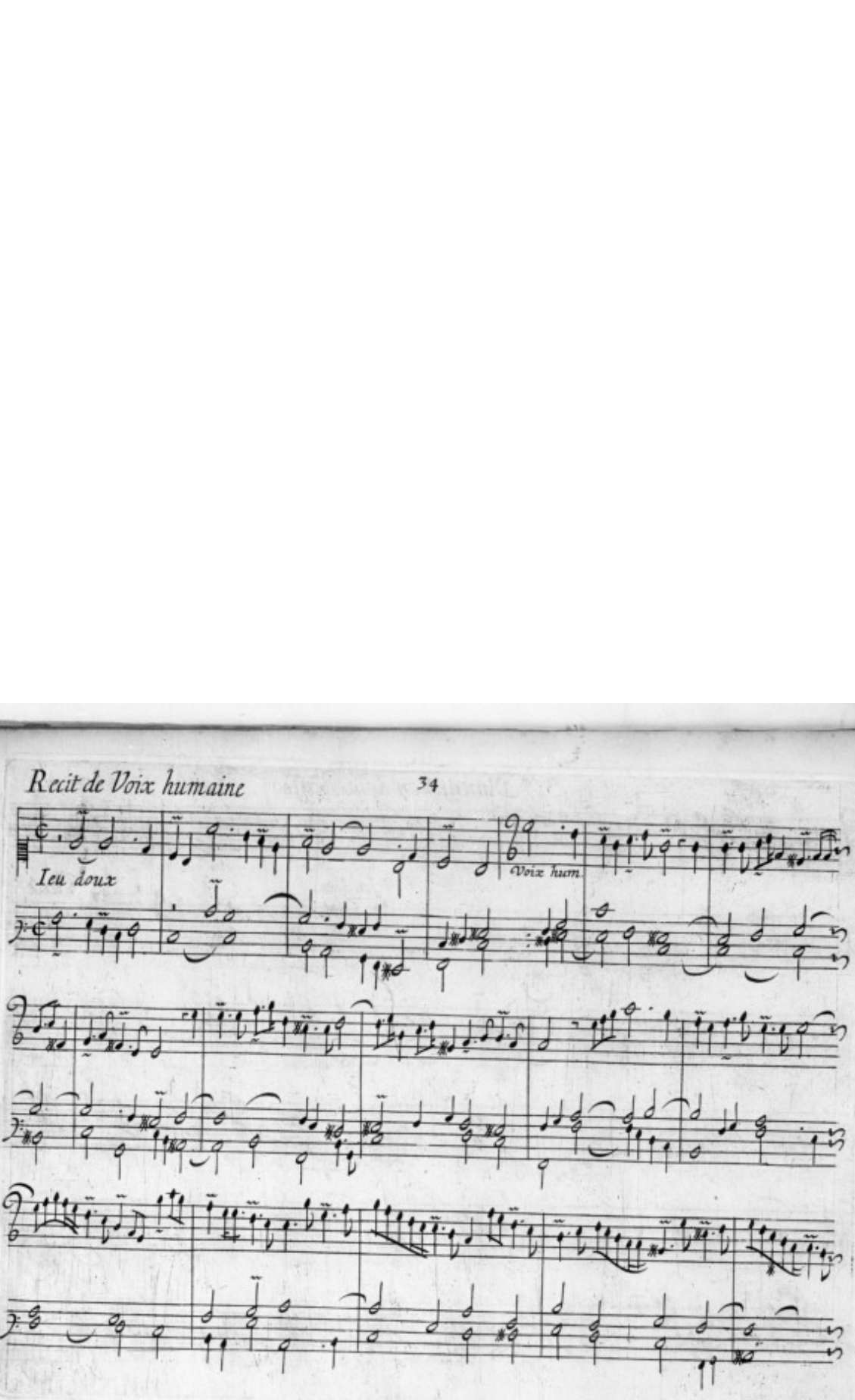
Recit de Voix humaine
Ieu doux
Voix hum.

fugue

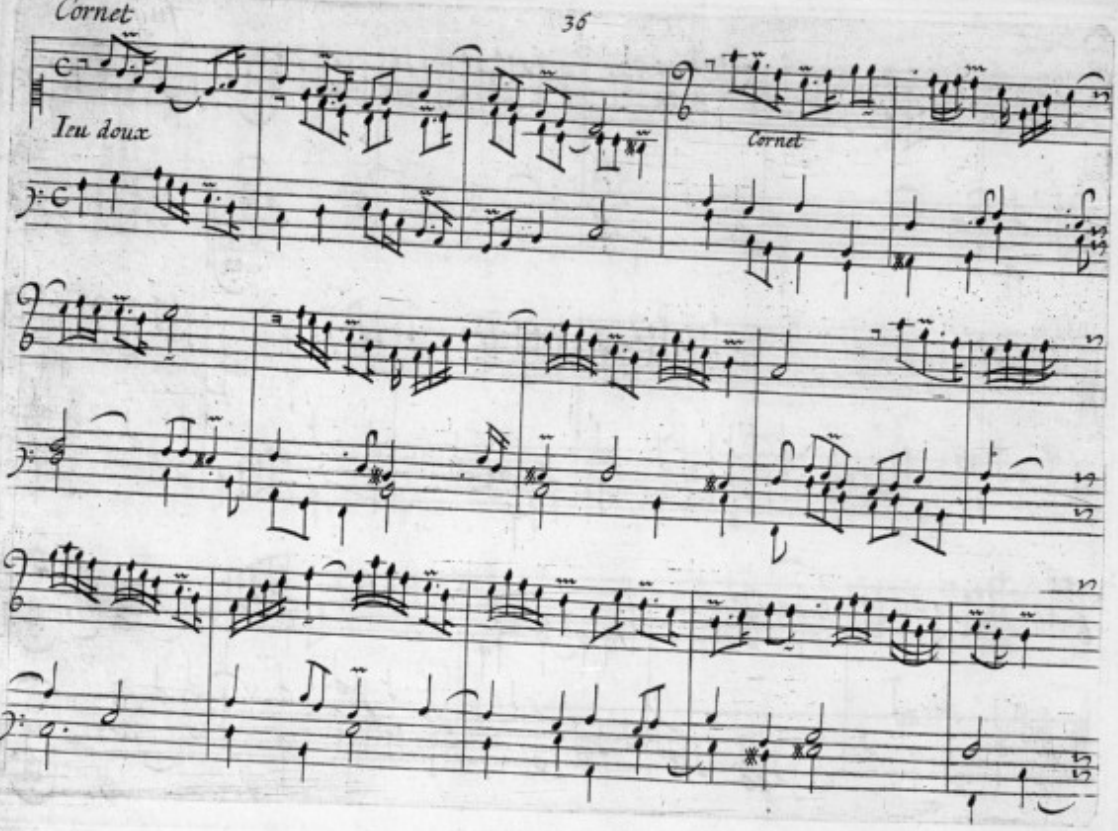
Cornet
Ieu doux
Cornet

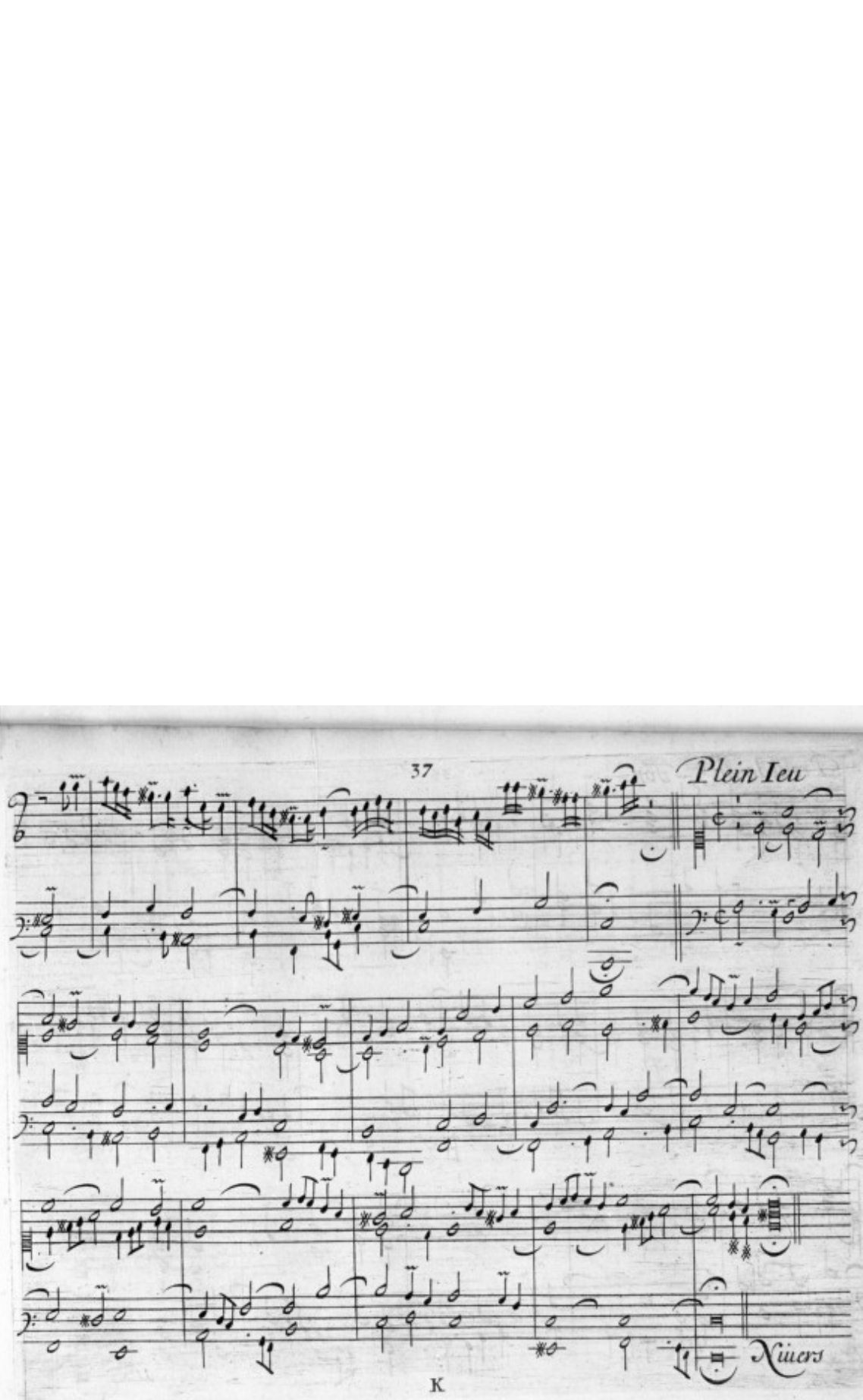
Plein Ieu
Xiiers

Prelude du 5 ~ Ton

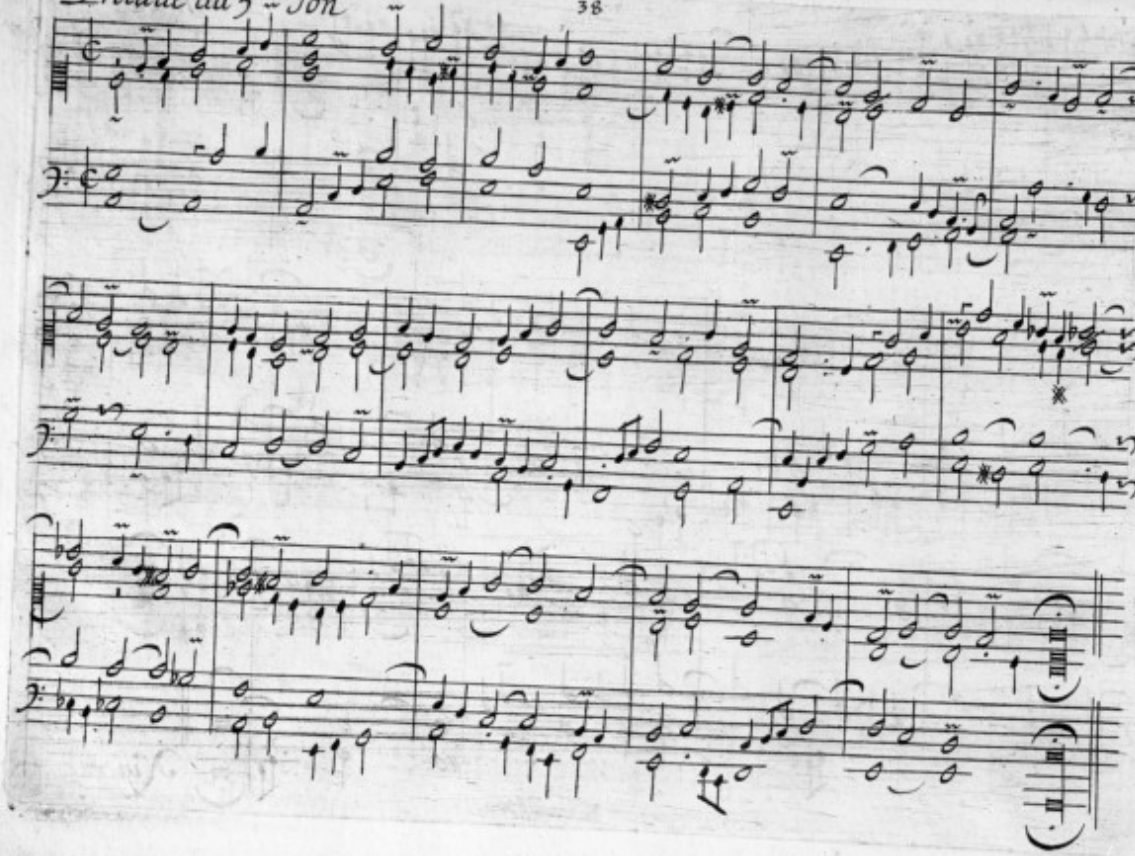

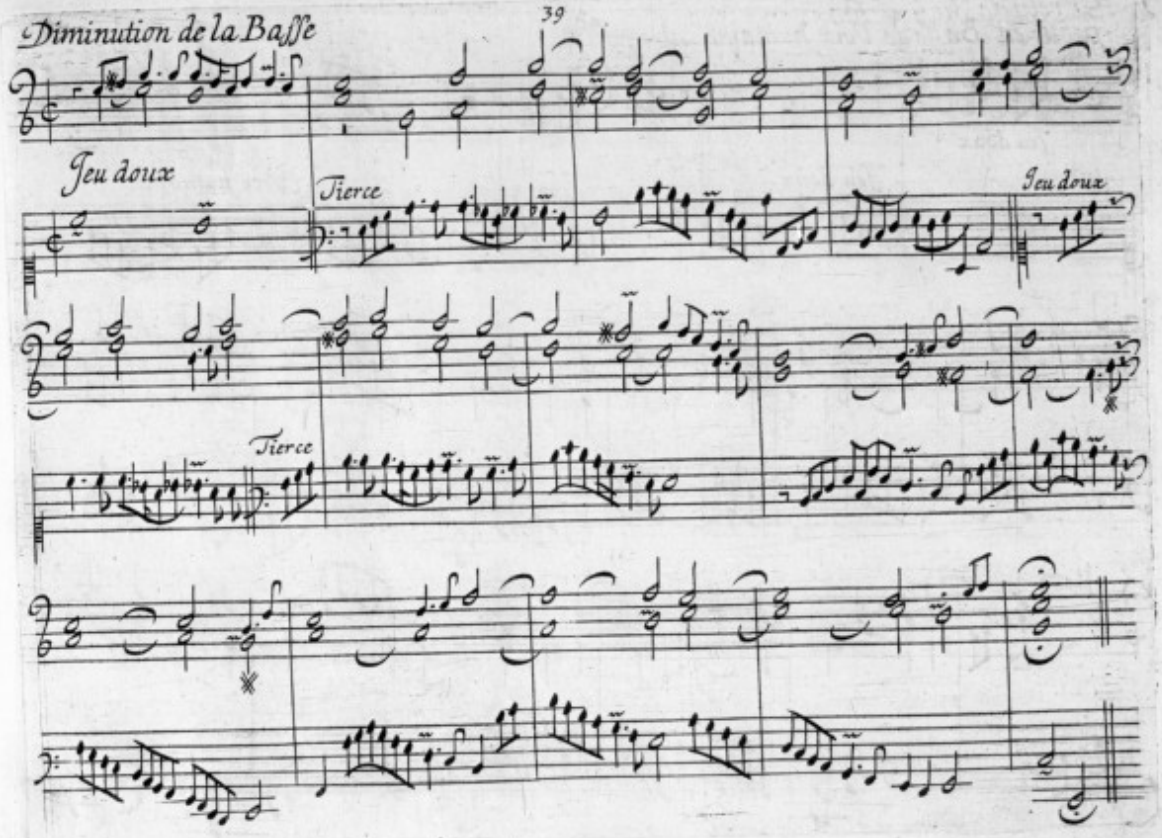
Diminution de la Basse
Jeu doux
Tierce
Jeu doux
Tierce

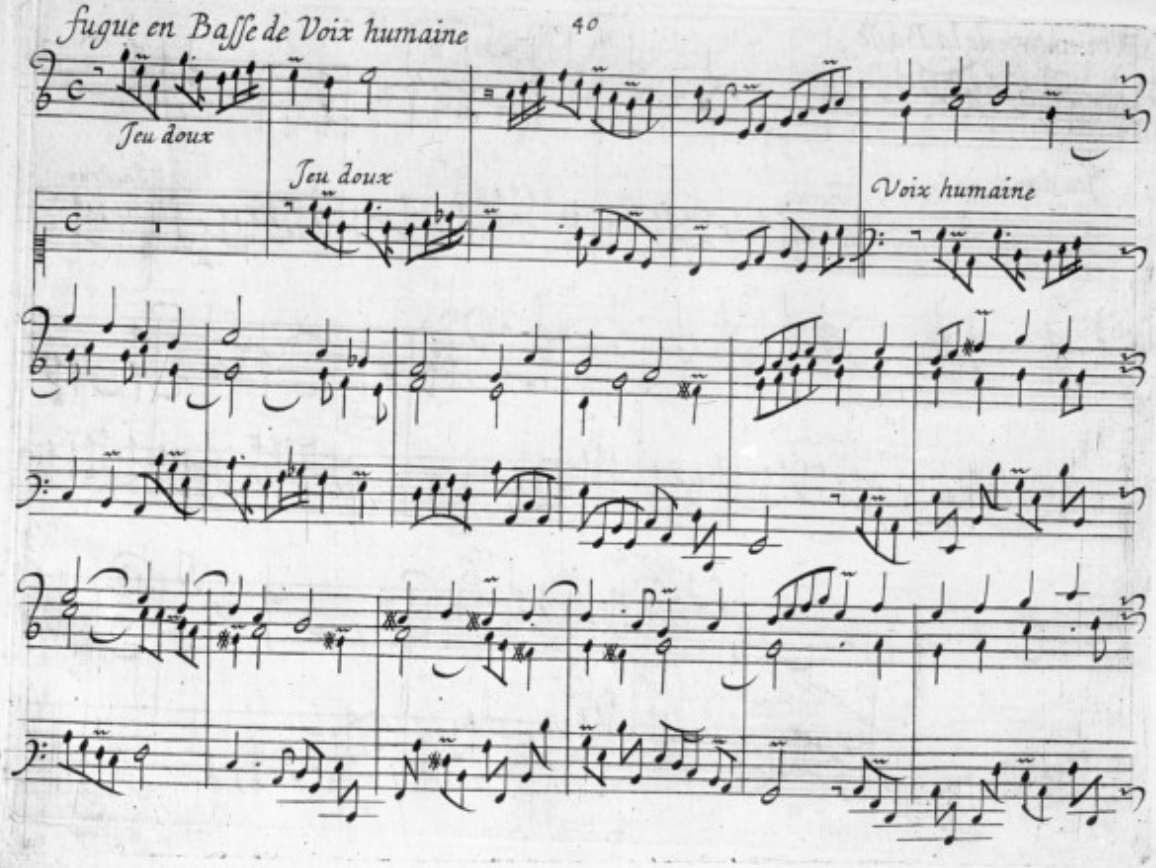
fugue en Basse de Voix humaine
Jeu doux
Jeu doux
Voix humaine

Duo

Recit de Cromhorne

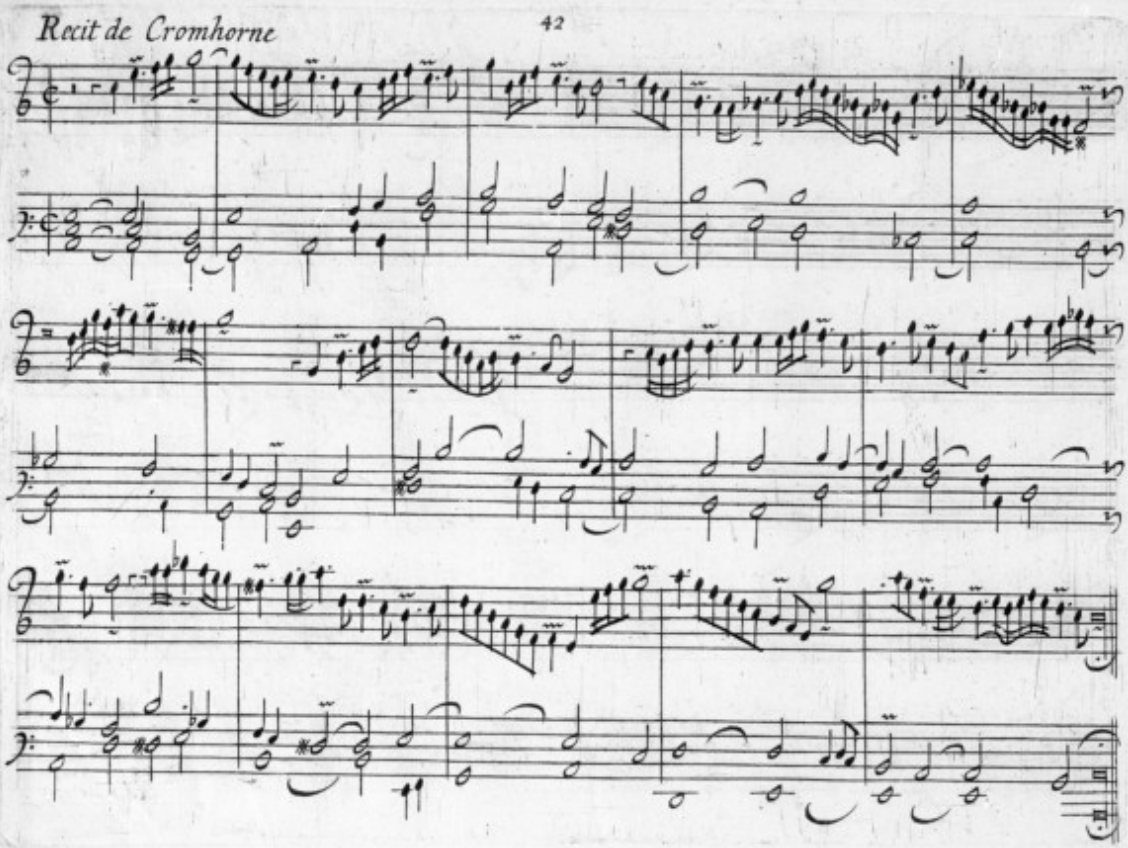

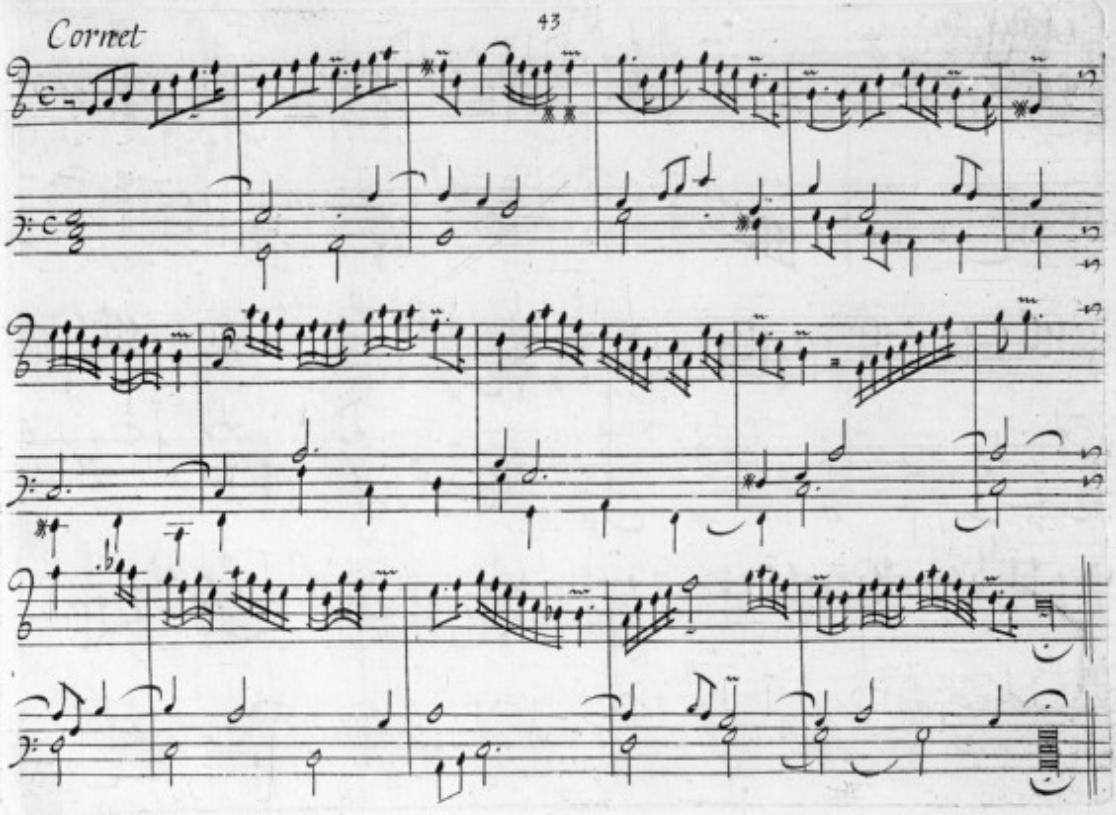
Cornet

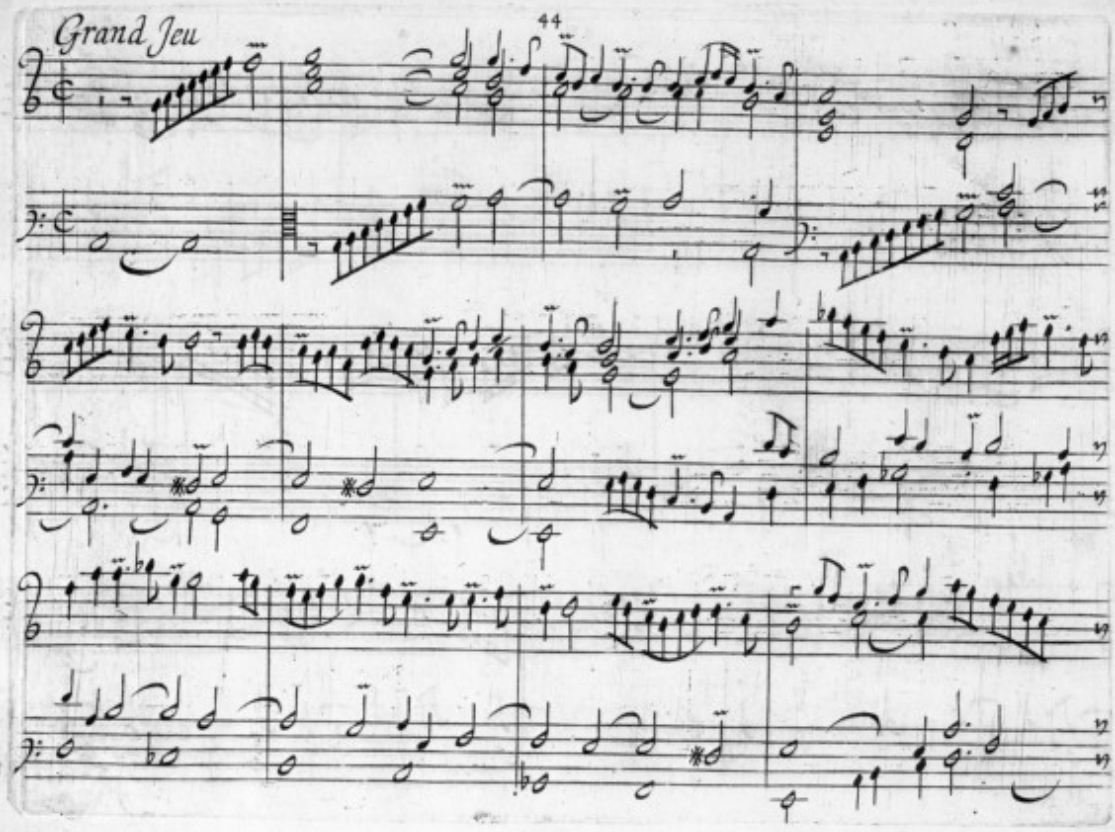
Grand Jeu

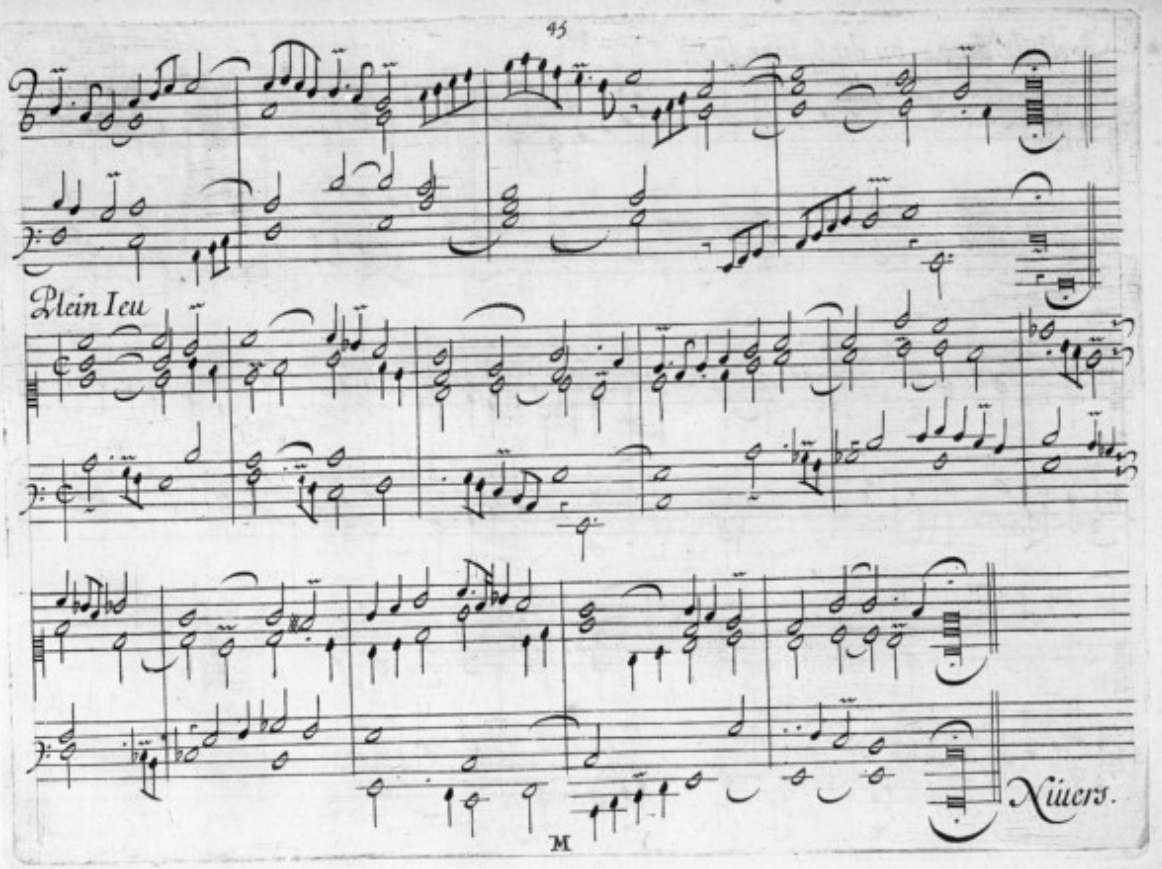
Plein Ieu
Xiiers.

Prelude du 6_ ou du 5. transposé.

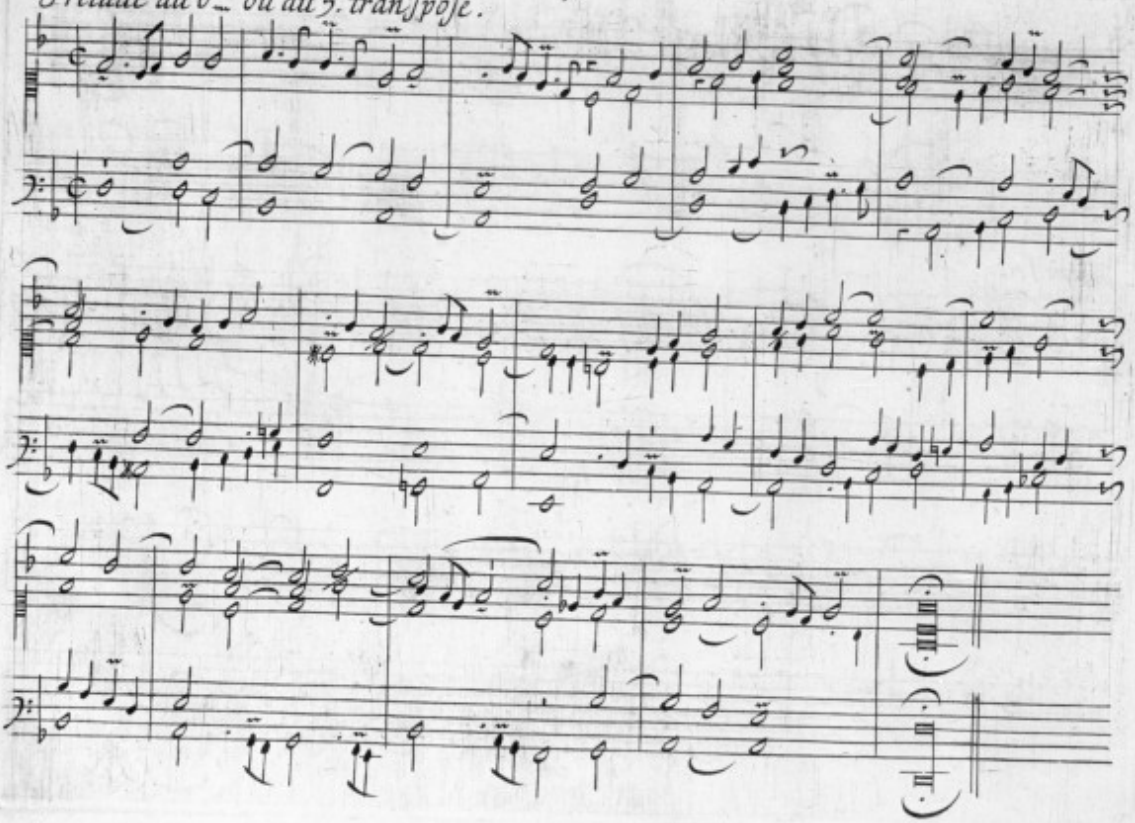

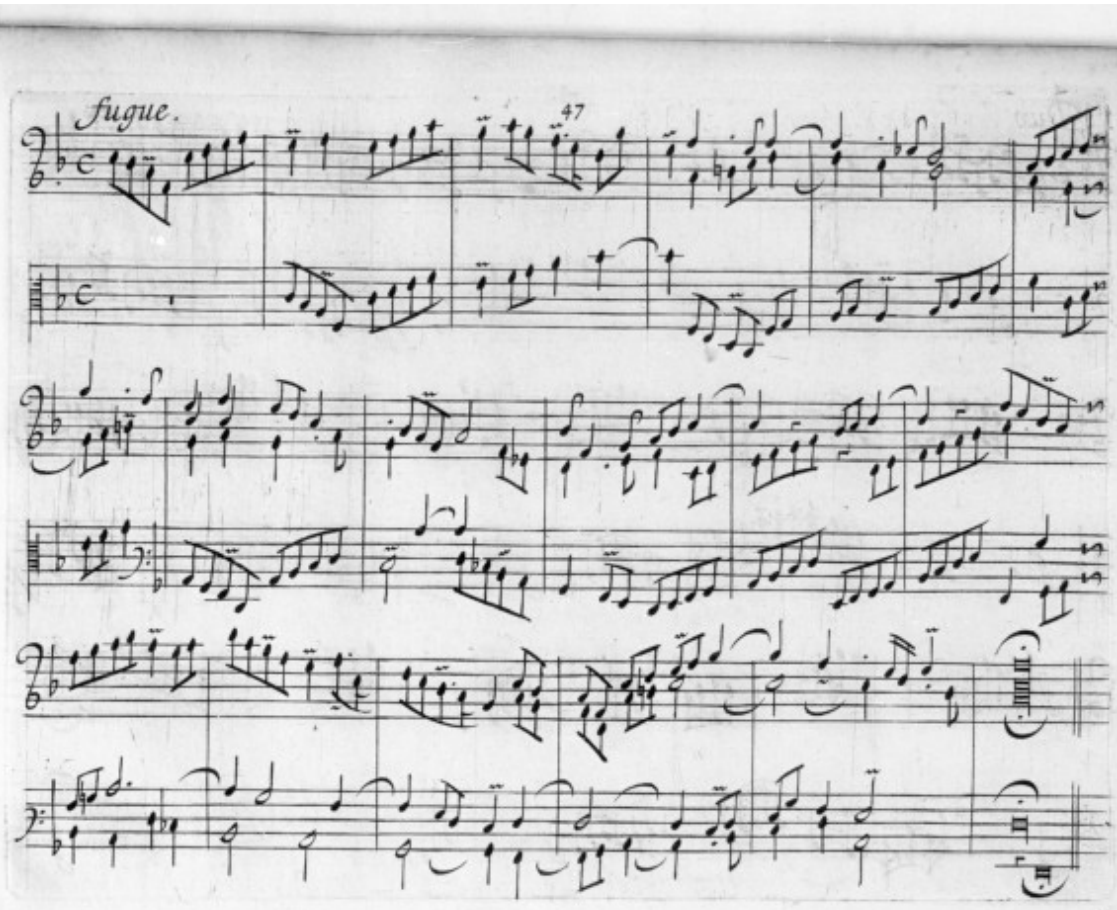
fugue.
47

Duo

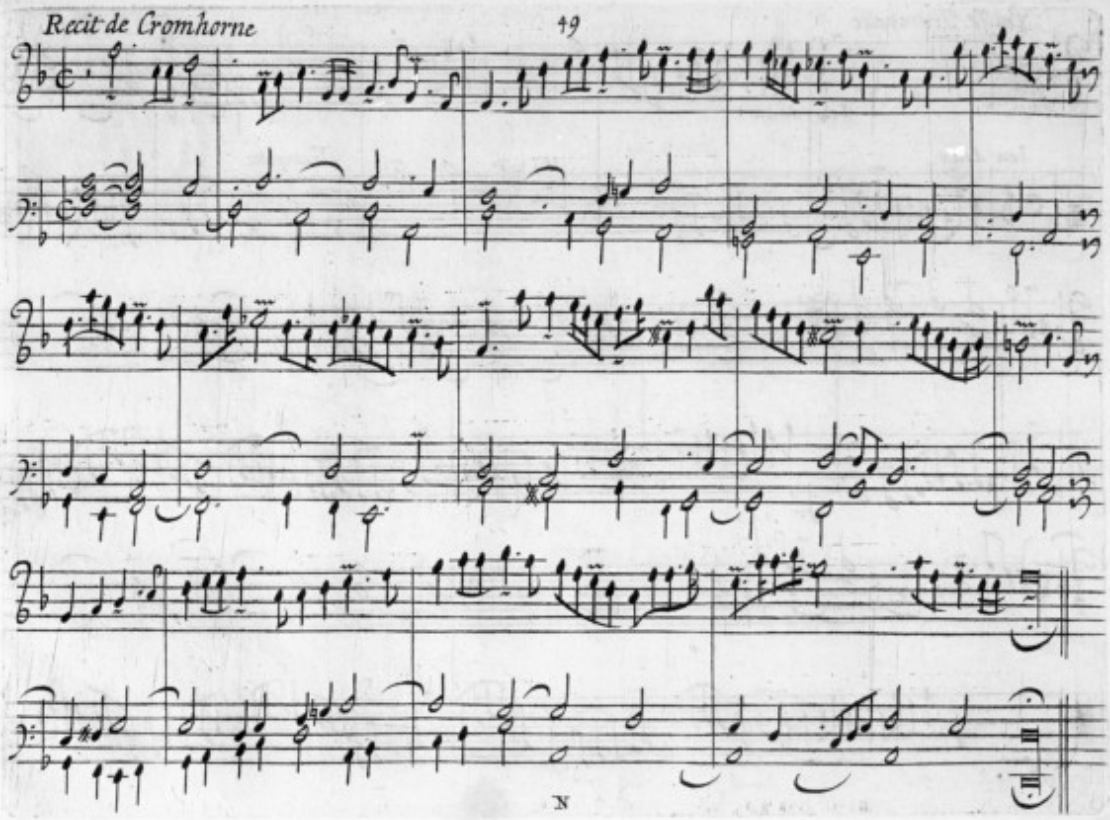
Recit de Cromhorne

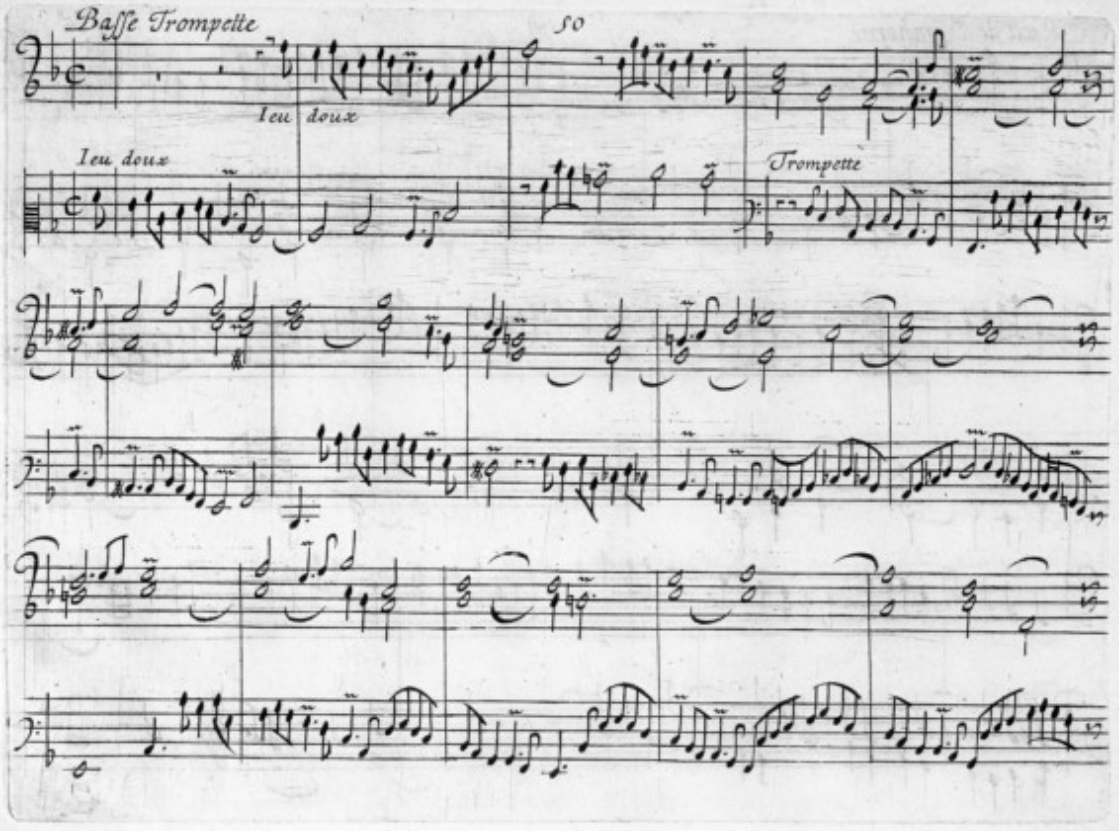
Basse Trompette
50
Jeu doux
Jeu doux
Trompette

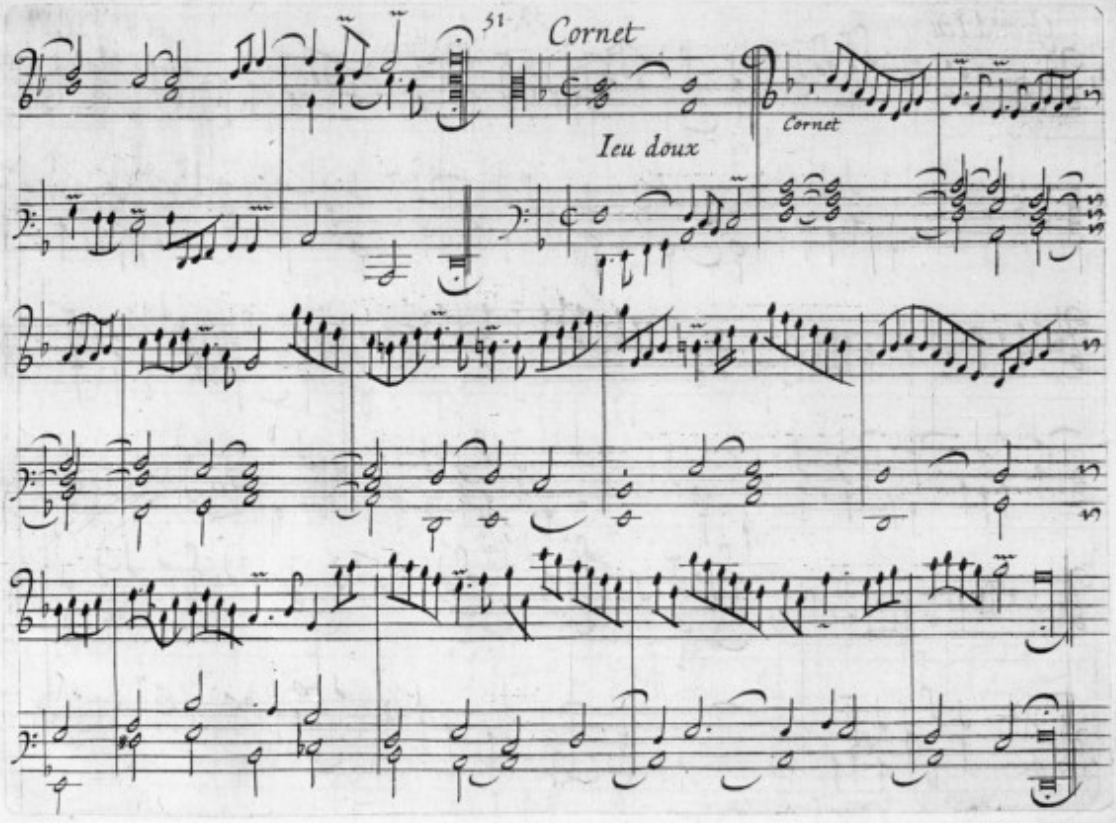
51
Cornet
Cornet
Ieu doux

Grand Ieu

Plein Ieu
53
Niuers

Preludę du 7. Ton

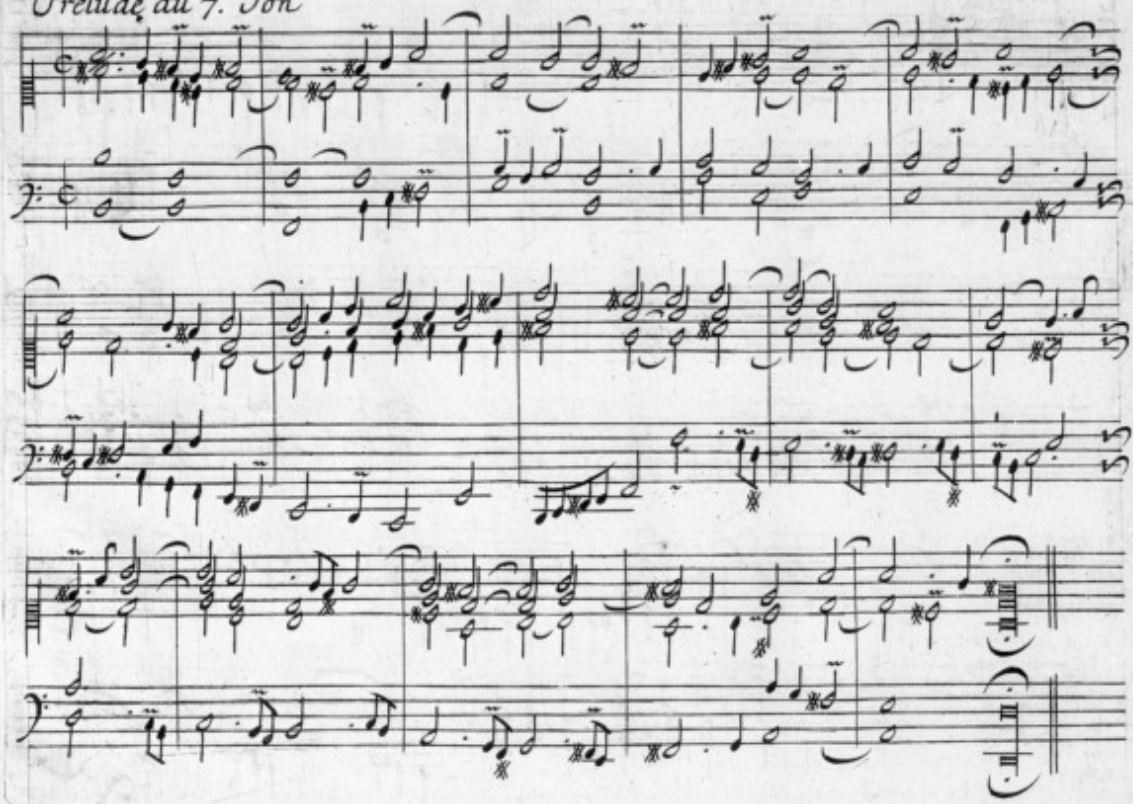

fugue graue

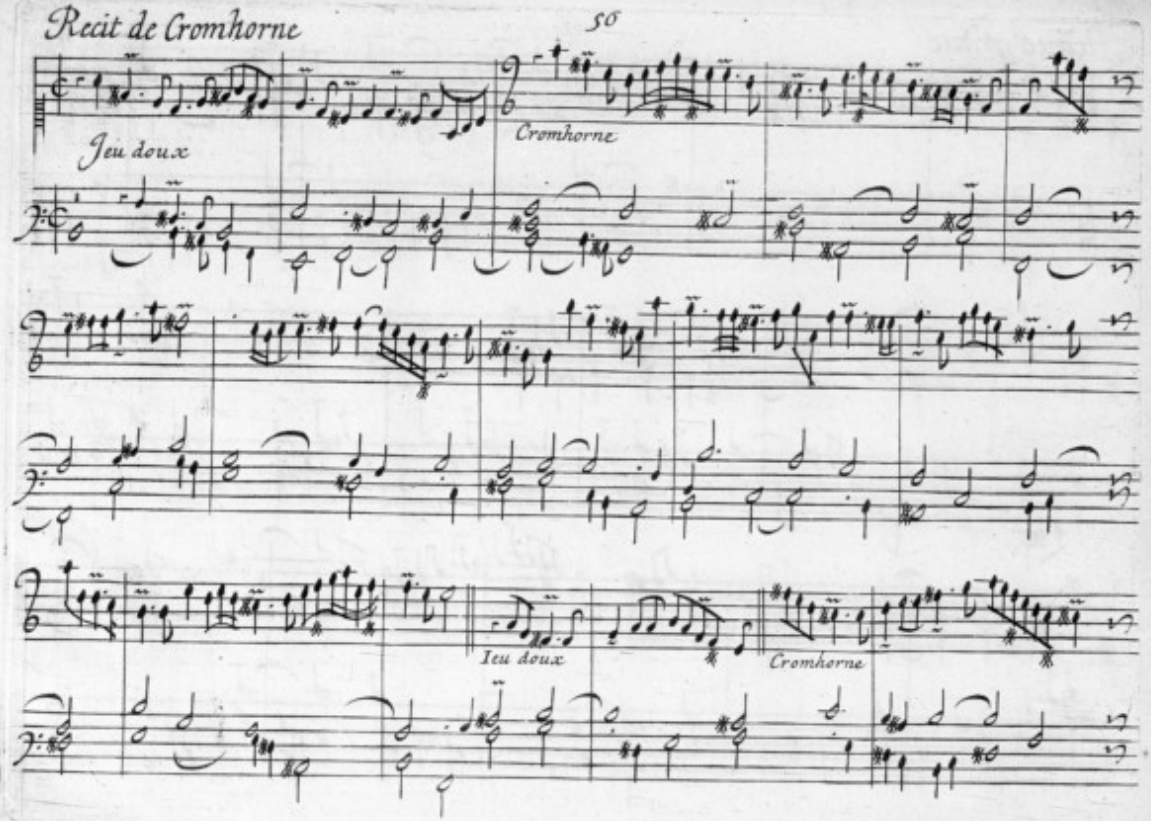
Recit de Cromhorne
Jeu doux
Cromhorne
Jeu doux
Cromhorne

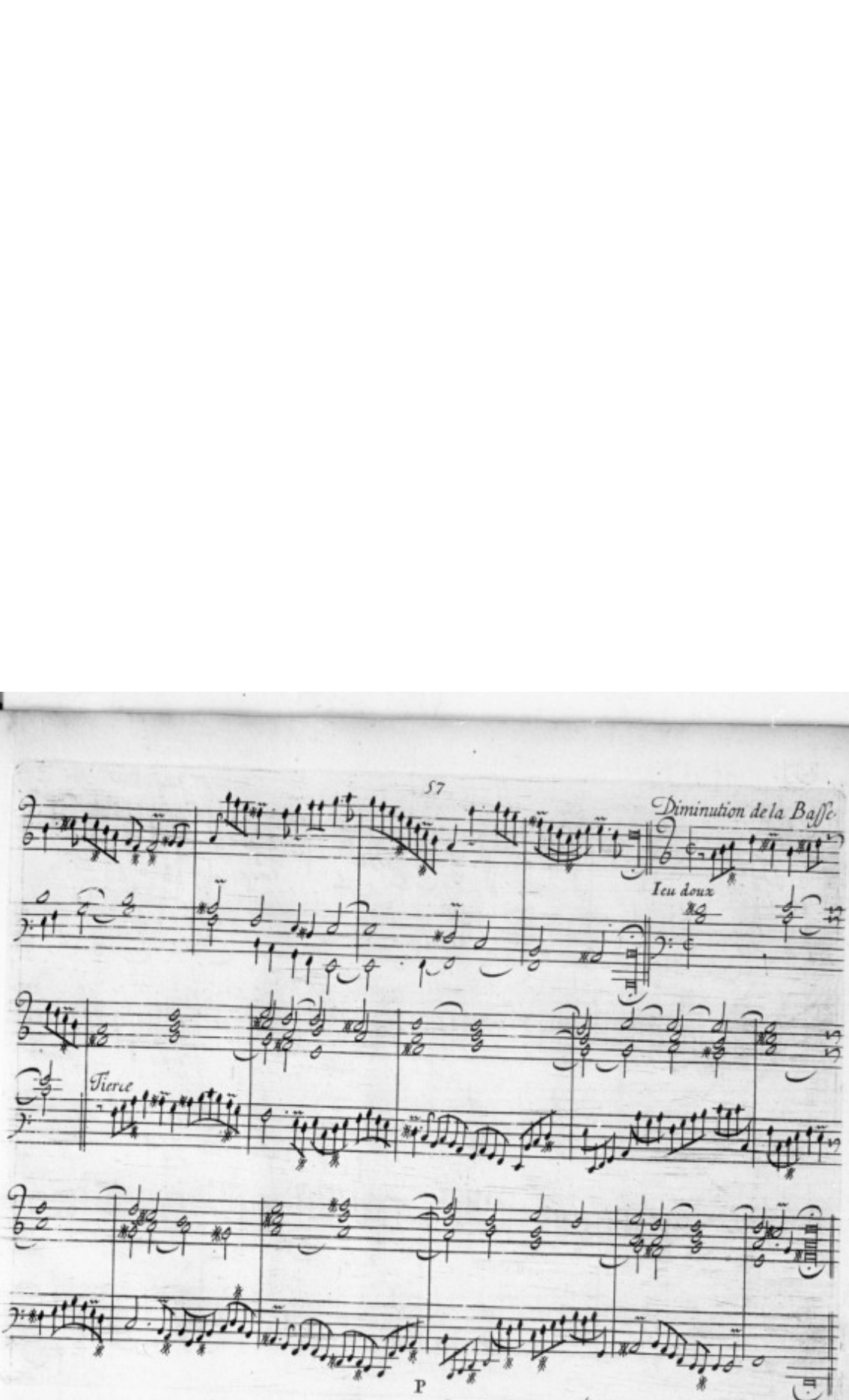
Diminution de la Basse.
Ieu doux
Tierce

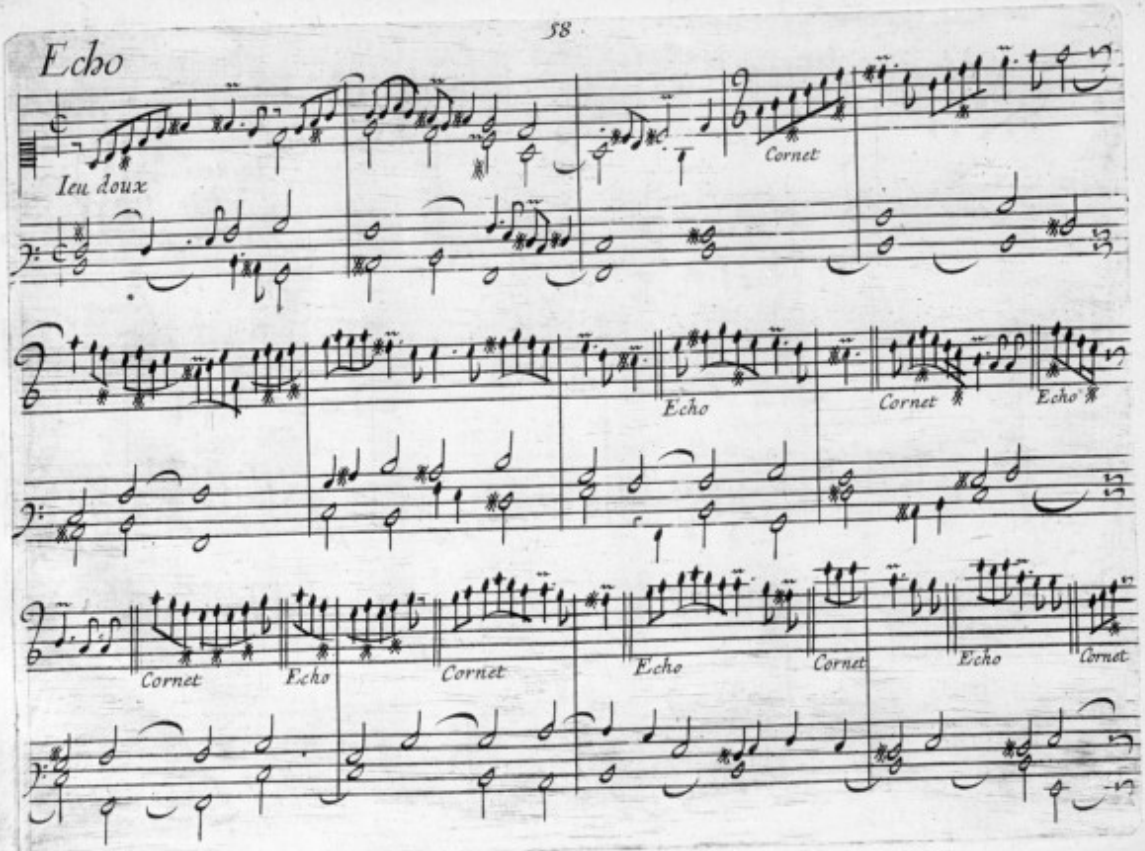
Echo
Ieu doux
Cornet
Echo
Cornet
Echo
Cornet
Echo
Cornet
Echo
Cornet
Echo
Cornet

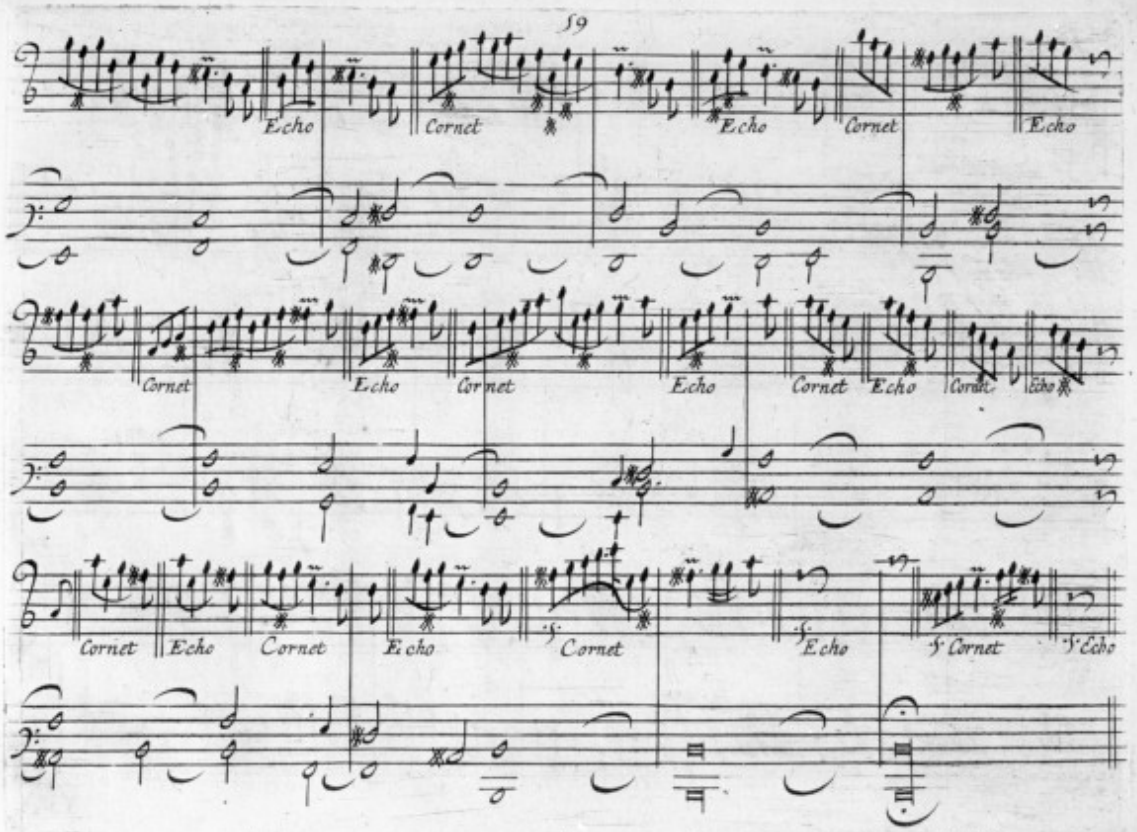
Echo
Cornet
Echo
Cornet
Echo
Cornet

Duo

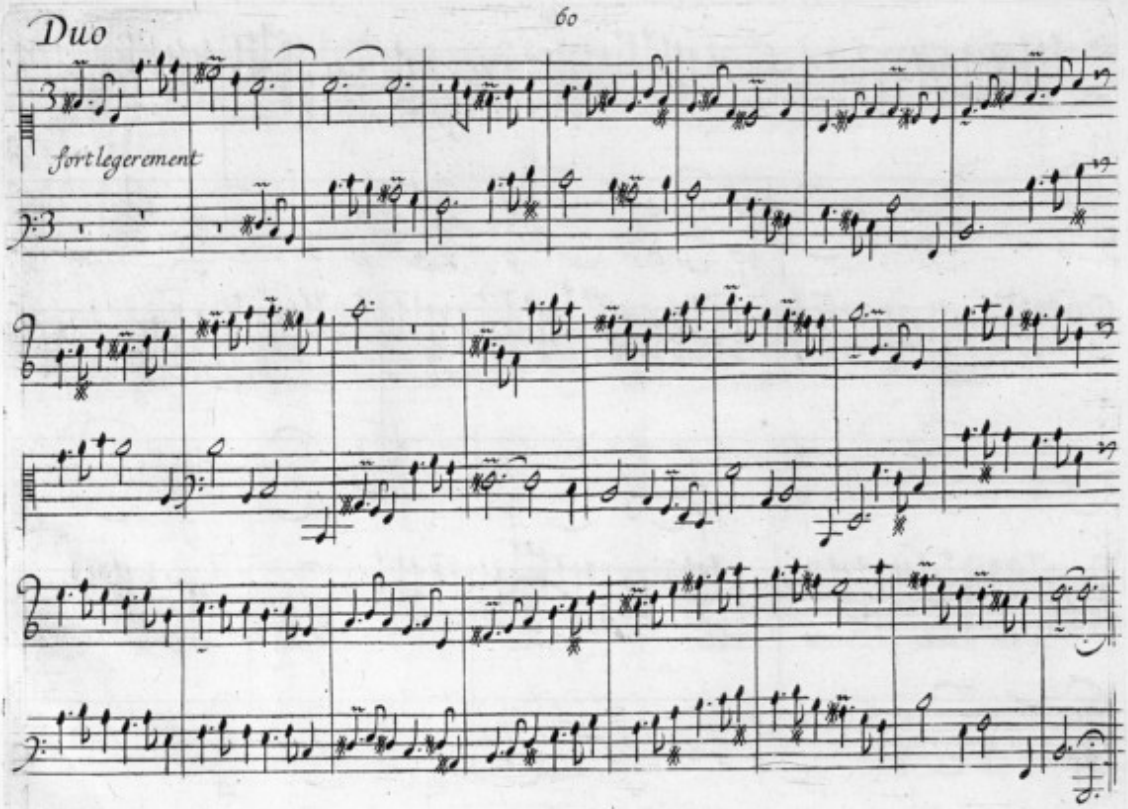

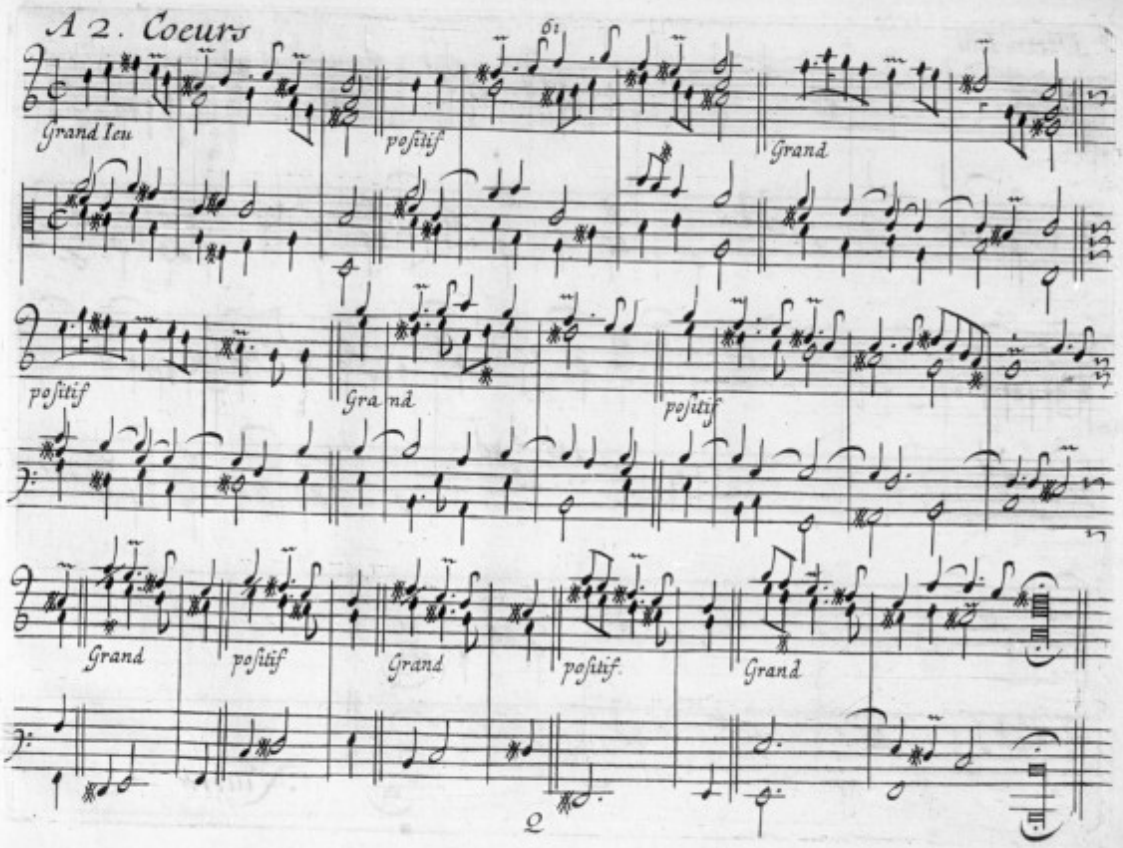
A 2. Coeurs
61
Grand Ieu
positif
Grand
positif
Grand
positif
Grand
positif
Grand
positif.
Grand
2

Plein Ieu

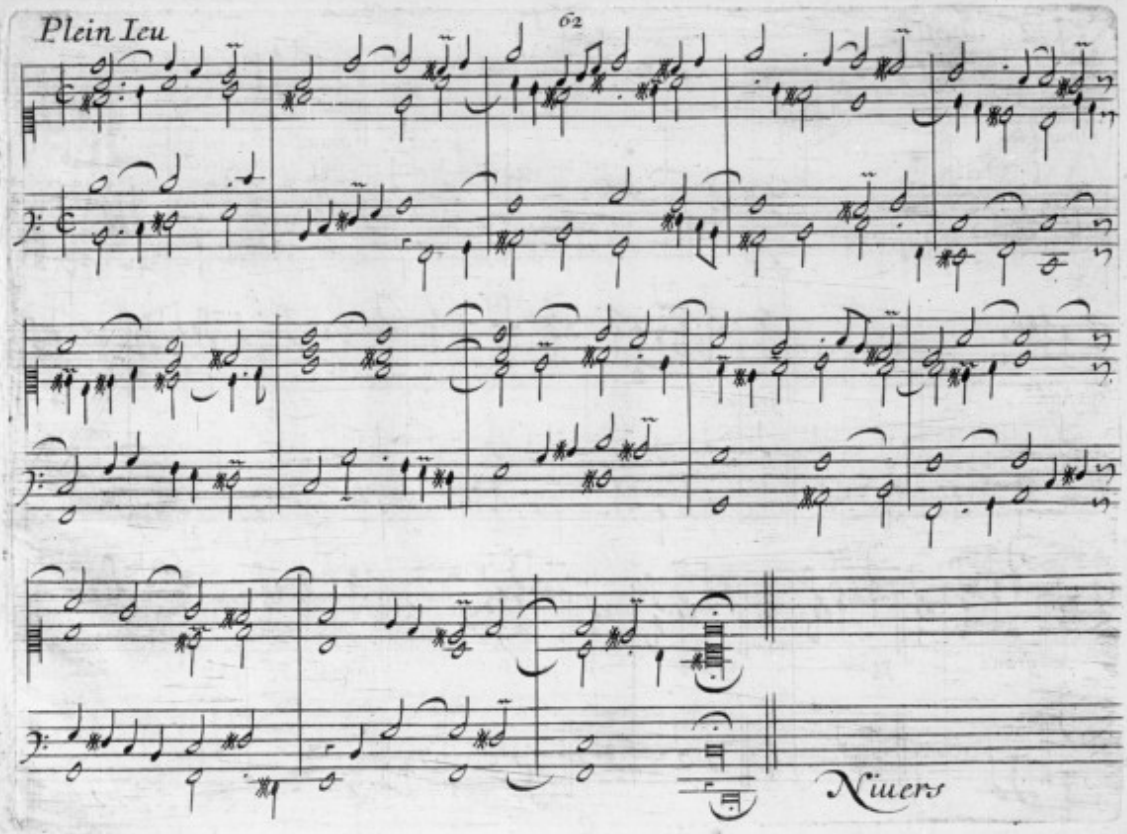

Niuers

Prelude du 8 Ton

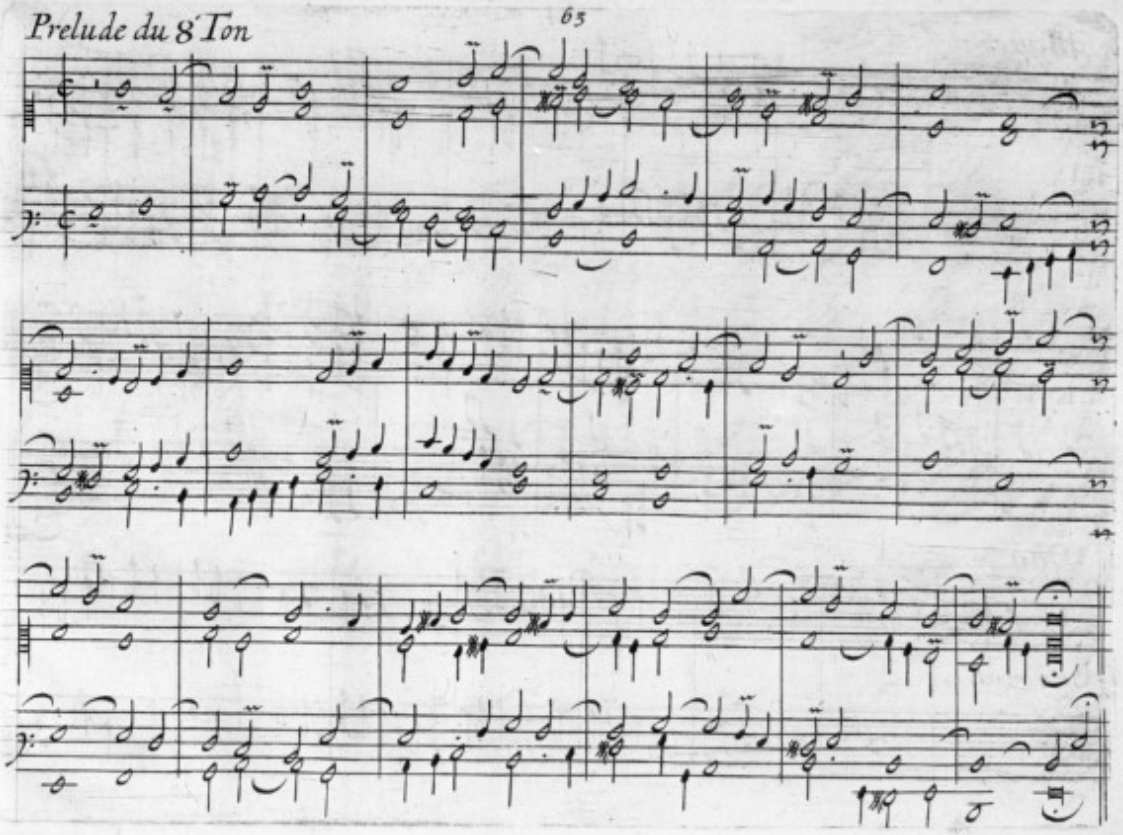

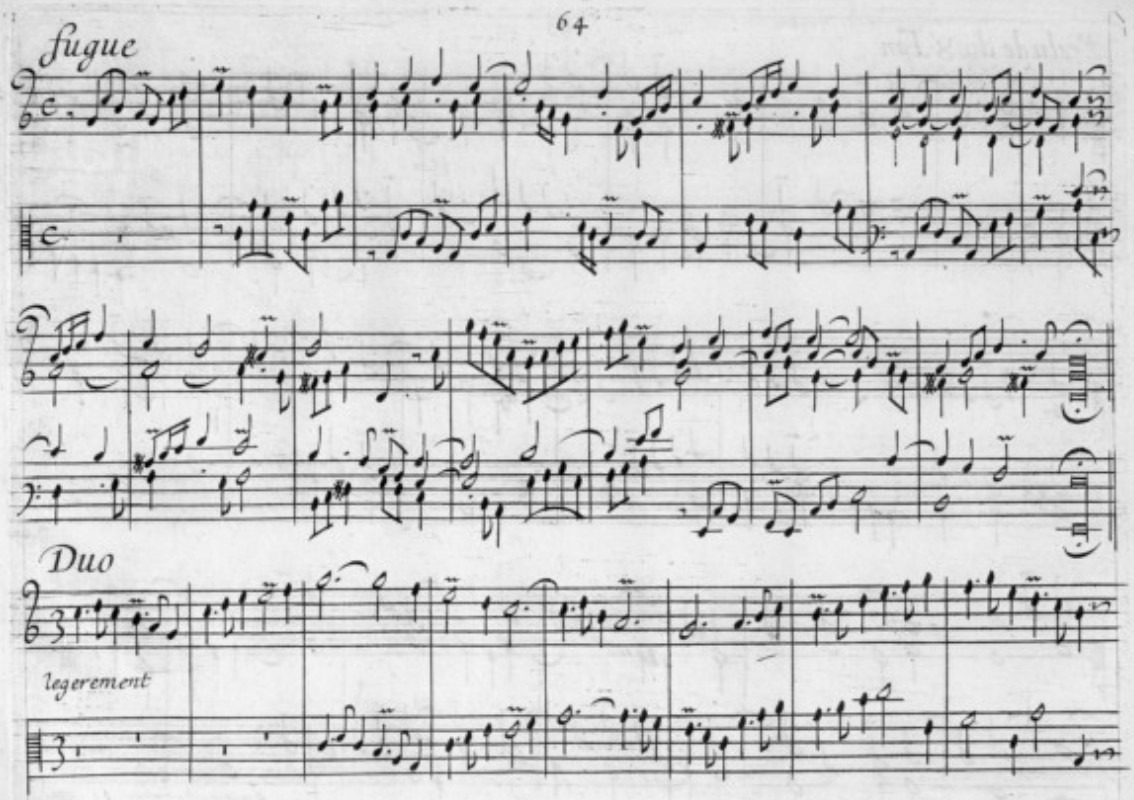
Fugue
Duo
legerement

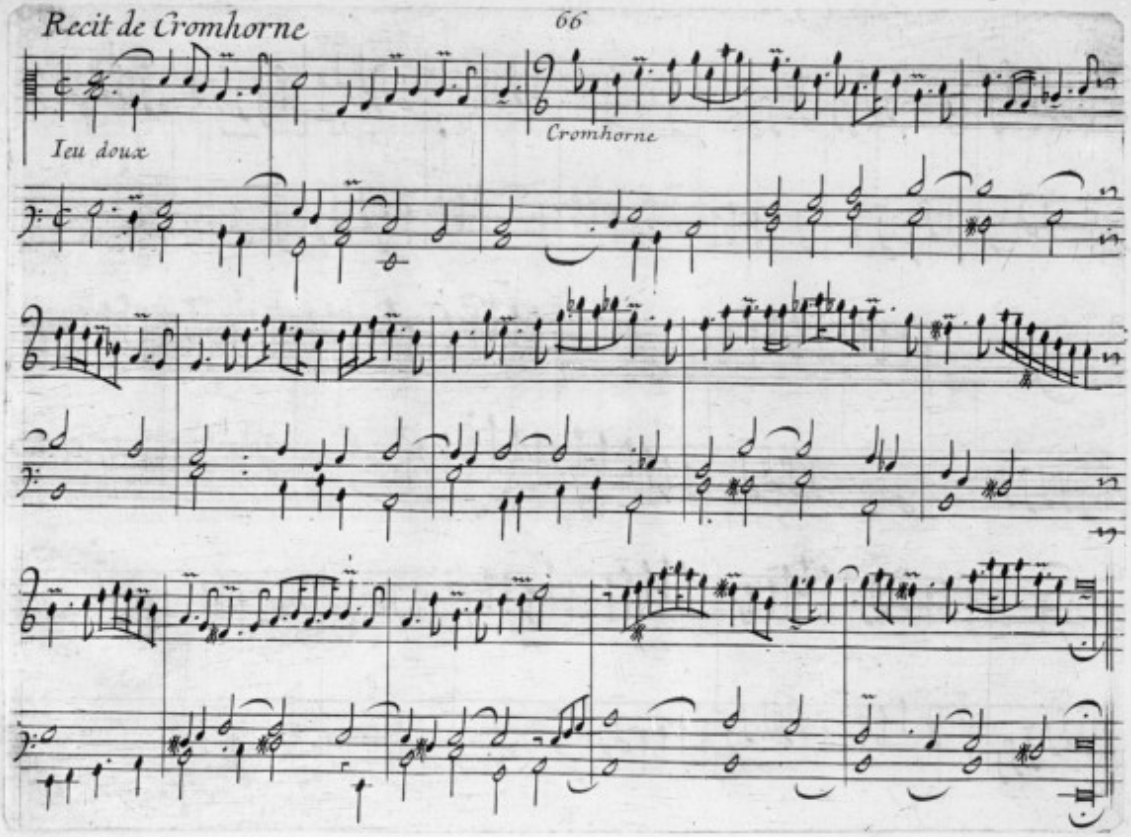
Recit de Cromhorne
Ieu doux
Cromhorne

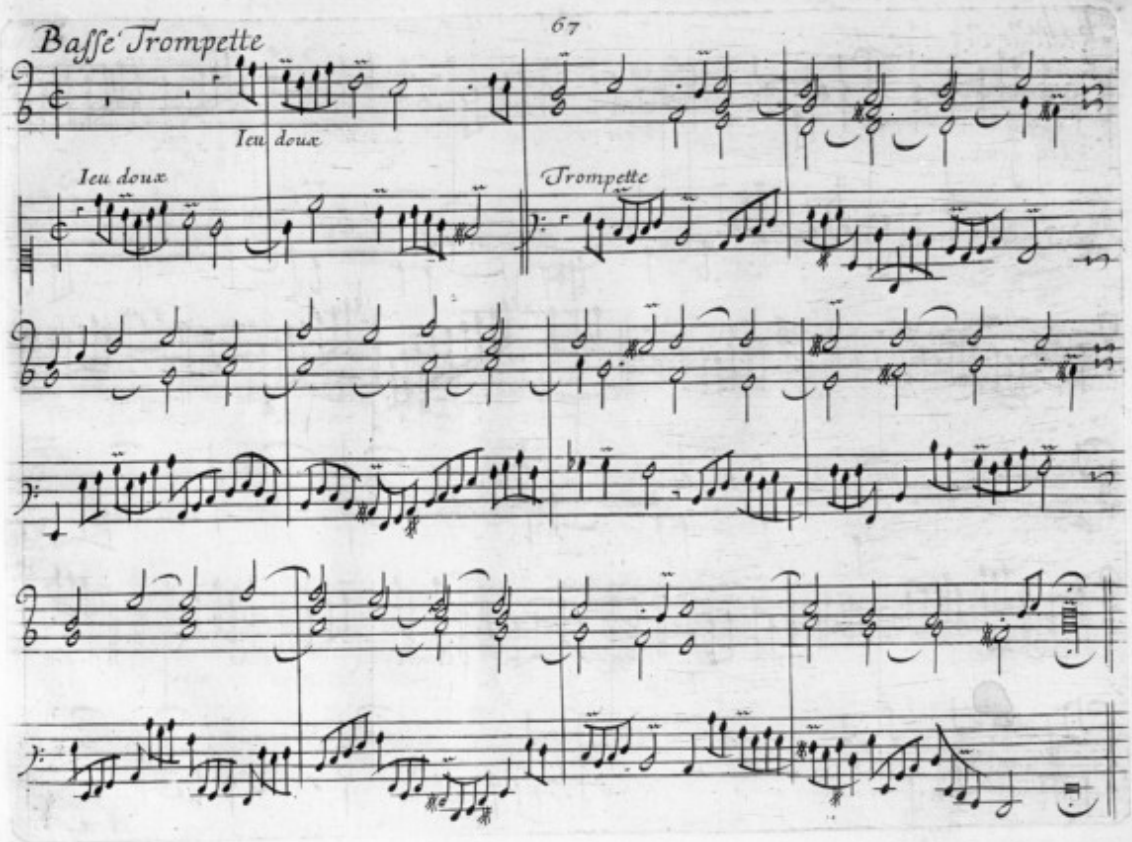
Basse Trompette
Ieu doux
Ieu doux
Trompette

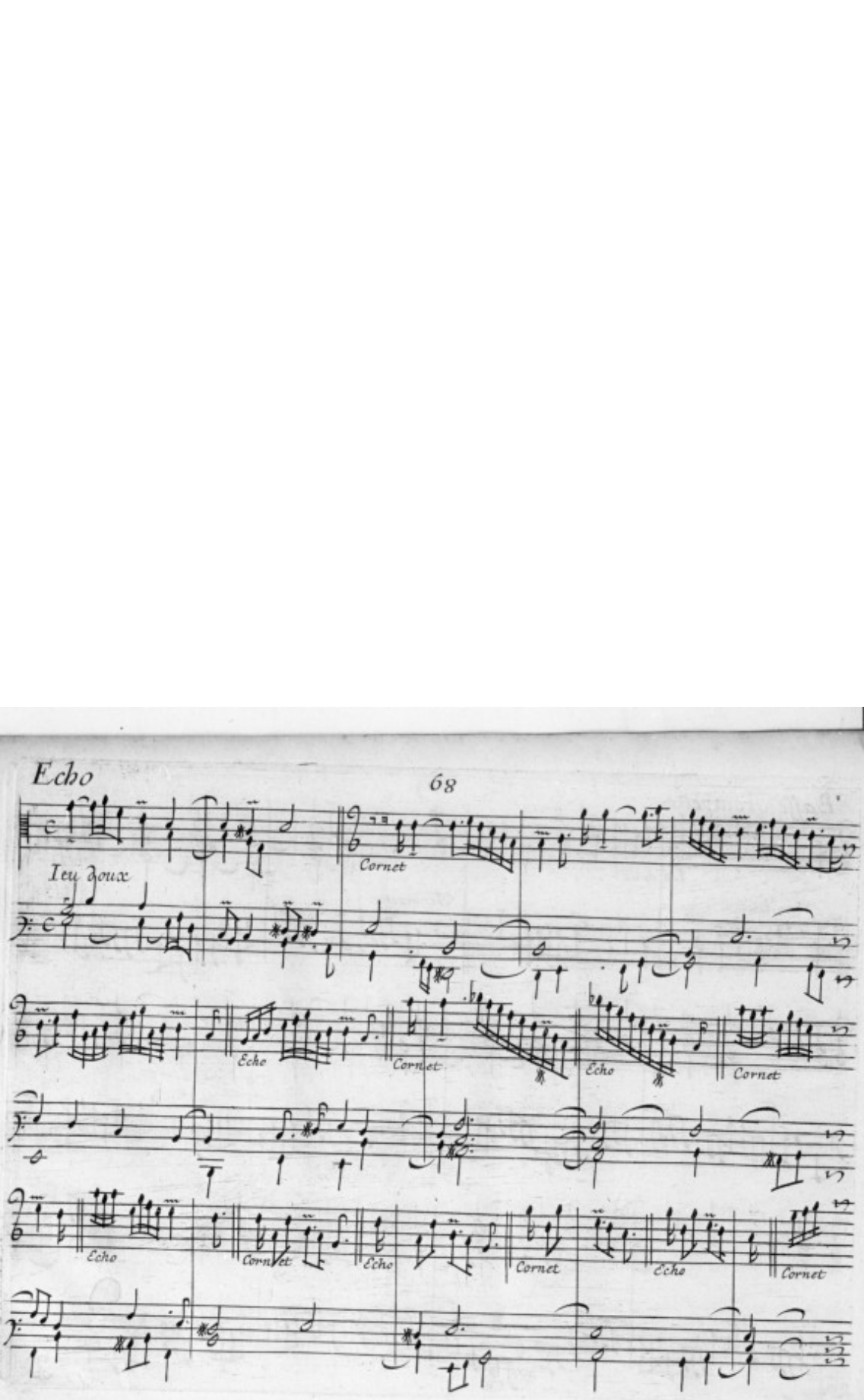
Echo
Ieu doux
Cornet
Echo
Cornet
Echo
Cornet
Echo
Cornet
Echo
Cornet
Echo
Cornet

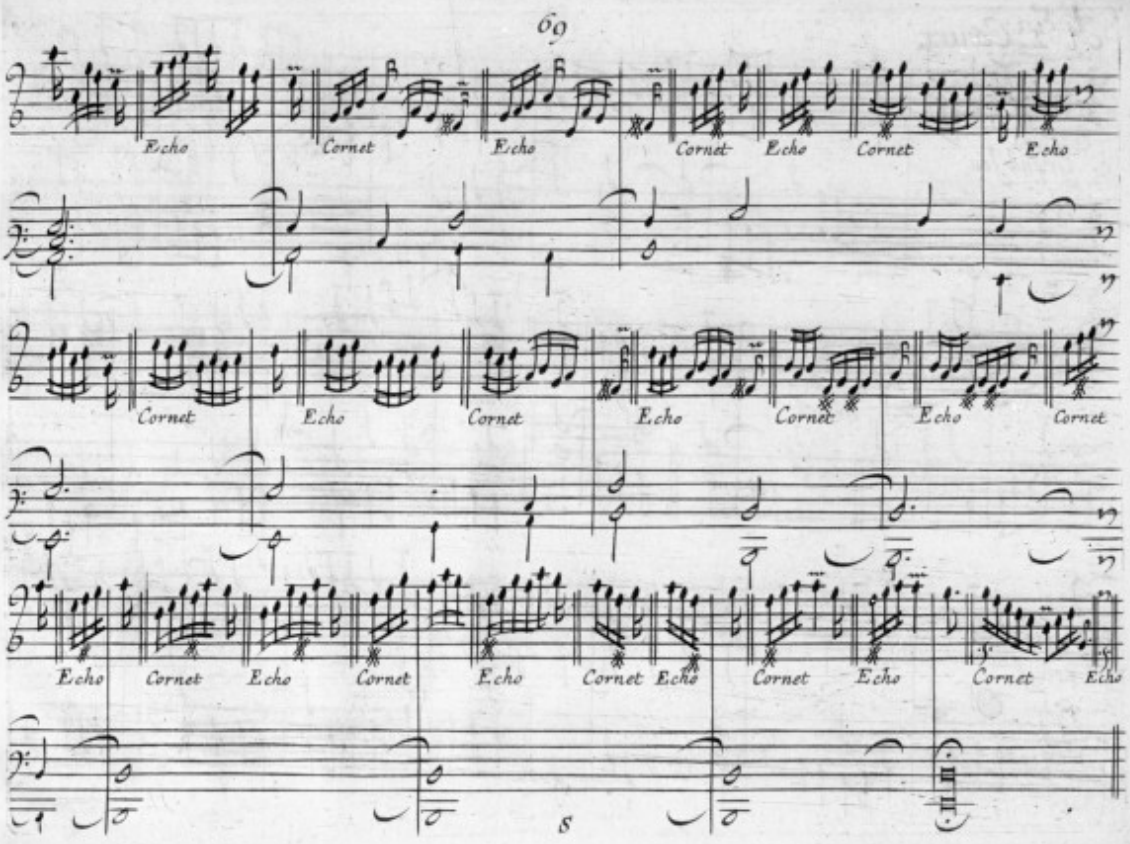
Echo
Cornet
Echo
Cornet
Echo
Cornet
Echo
Cornet
Echo
Cornet
Echo
Cornet
Echo
Cornet
Echo
Cornet
Echo
Cornet
Echo
Cornet
Echo
Cornet
Echo
Cornet
Echo
Cornet
Echo
Cornet
Echo

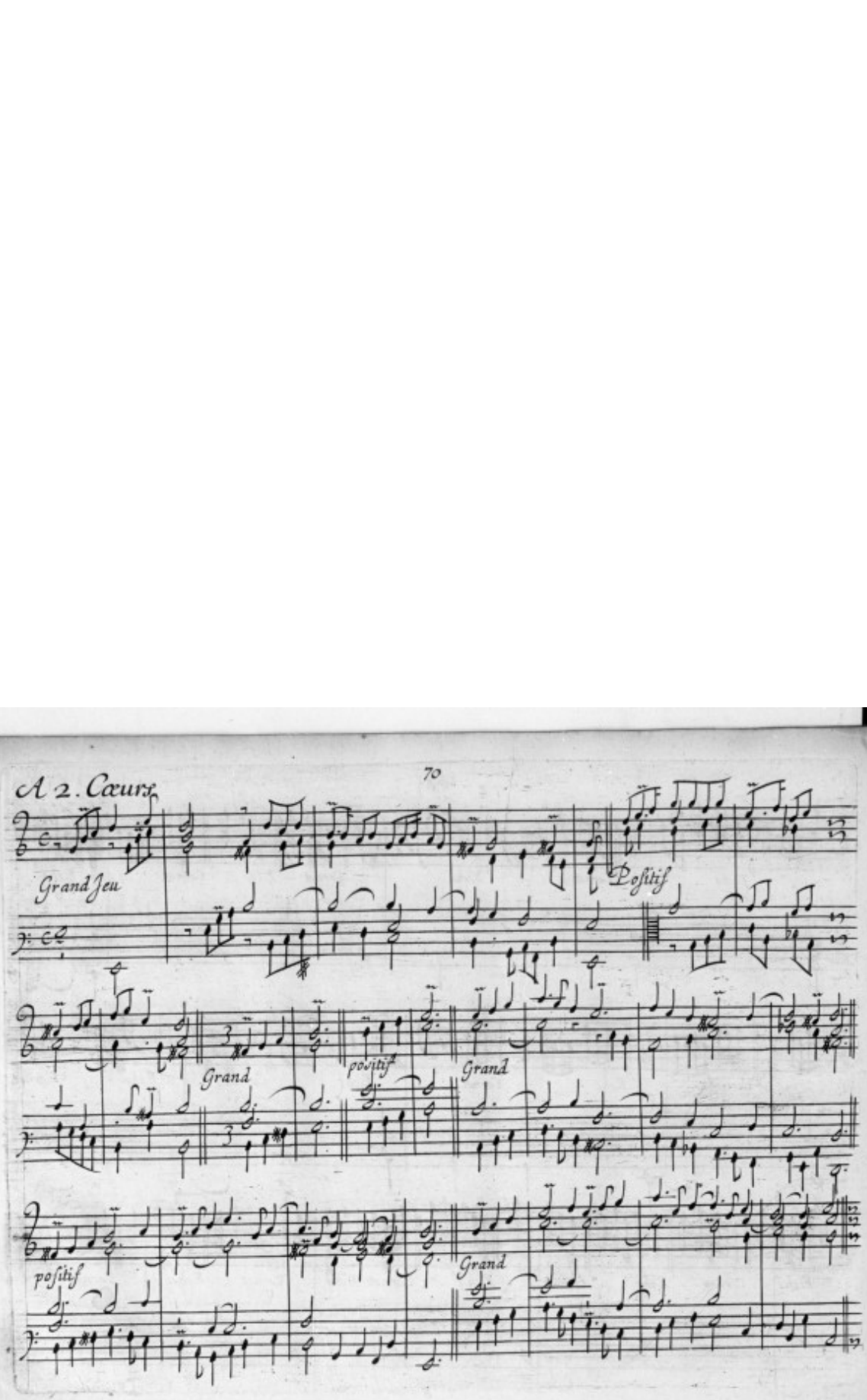
A 2. Cœurs
Grand Jeu
Positif
Grand
positif
Grand
positif
Grand

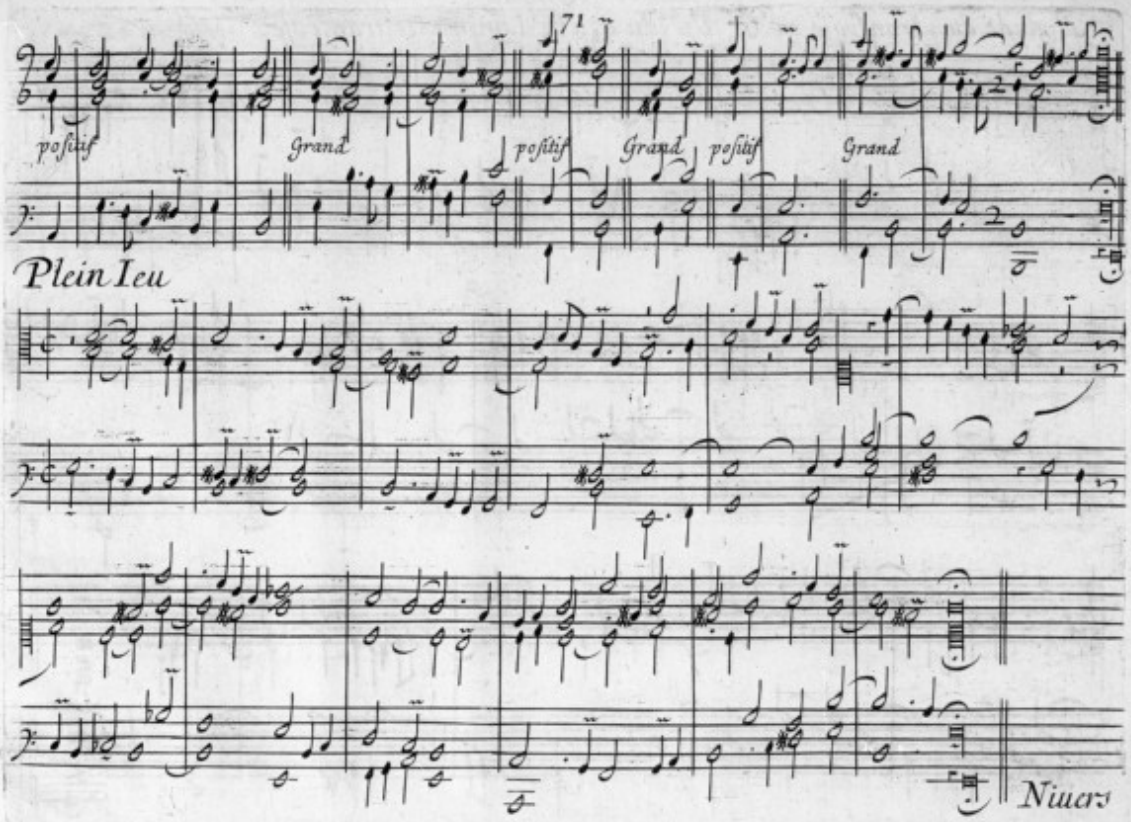
71
positif
Grand
positif
Grand
positif
Grand
Plein Ieu

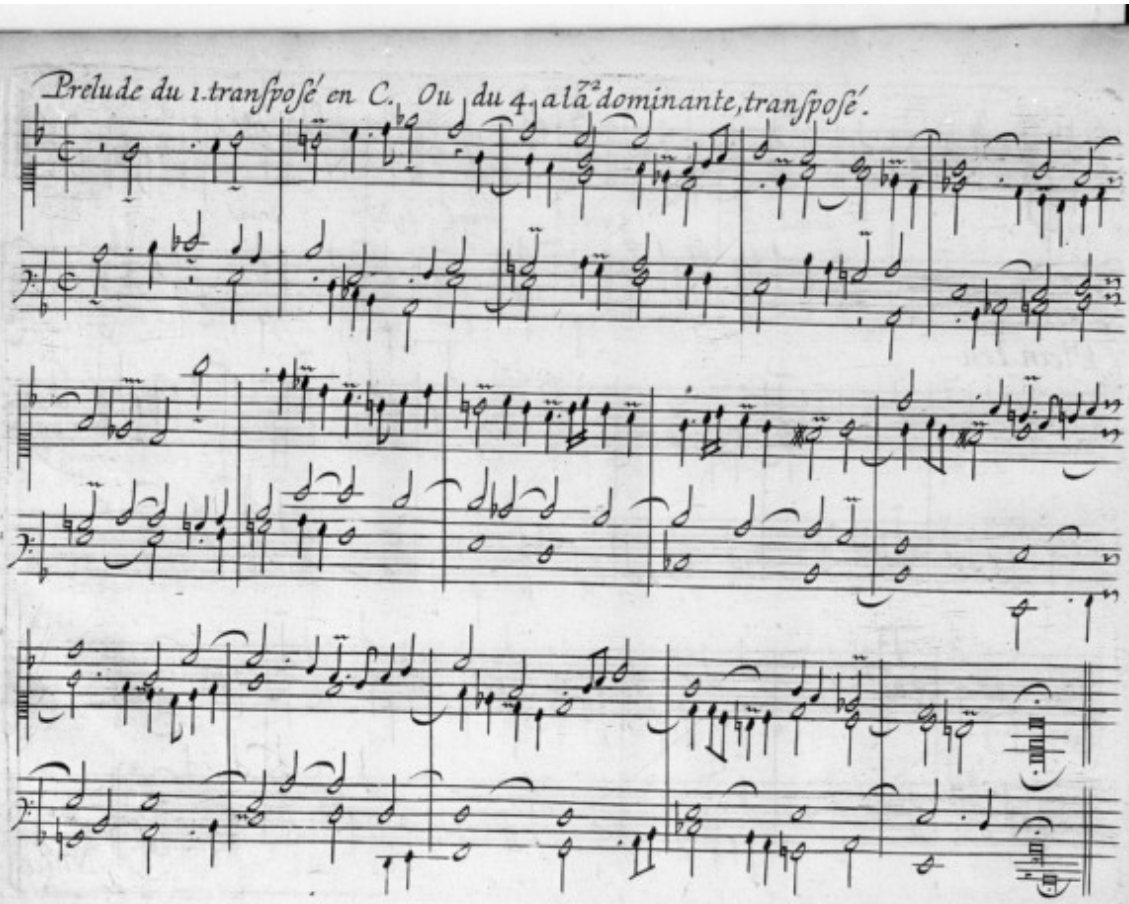
Prelude du 1. transposé en C. Ou du 4. a la 2de dominante, transposé.

fugue graue

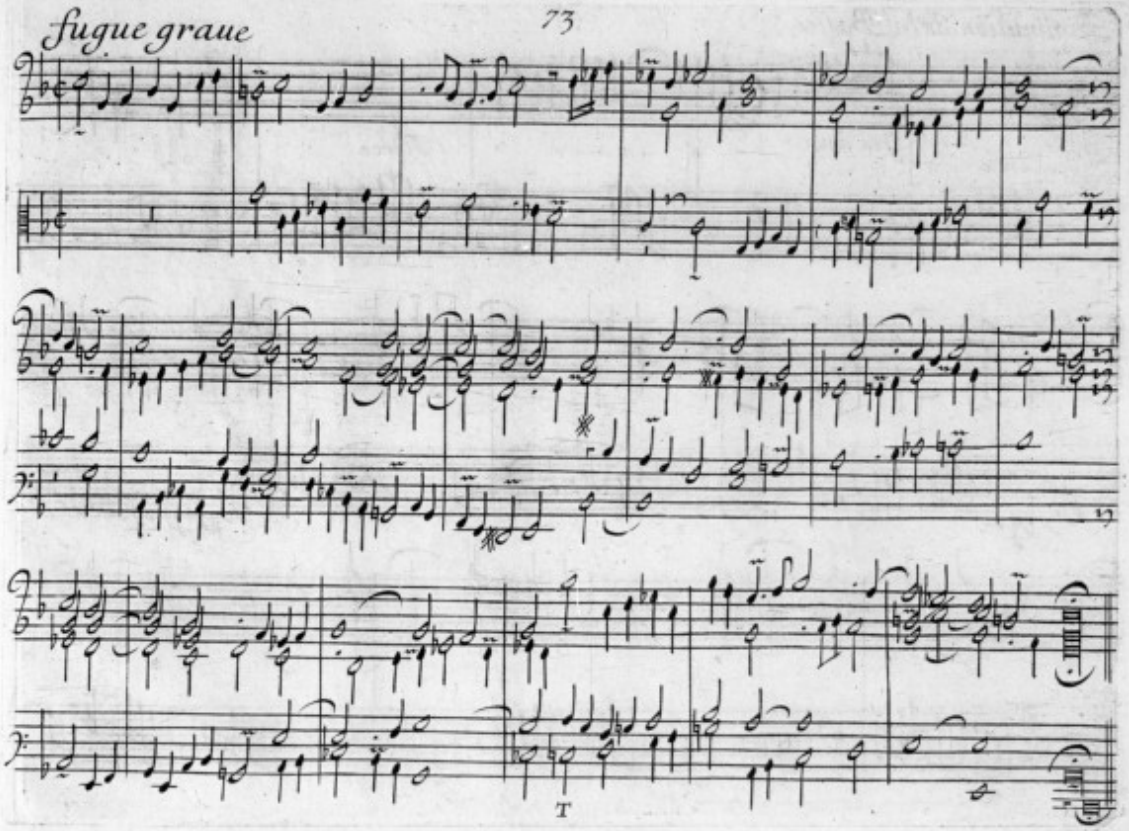

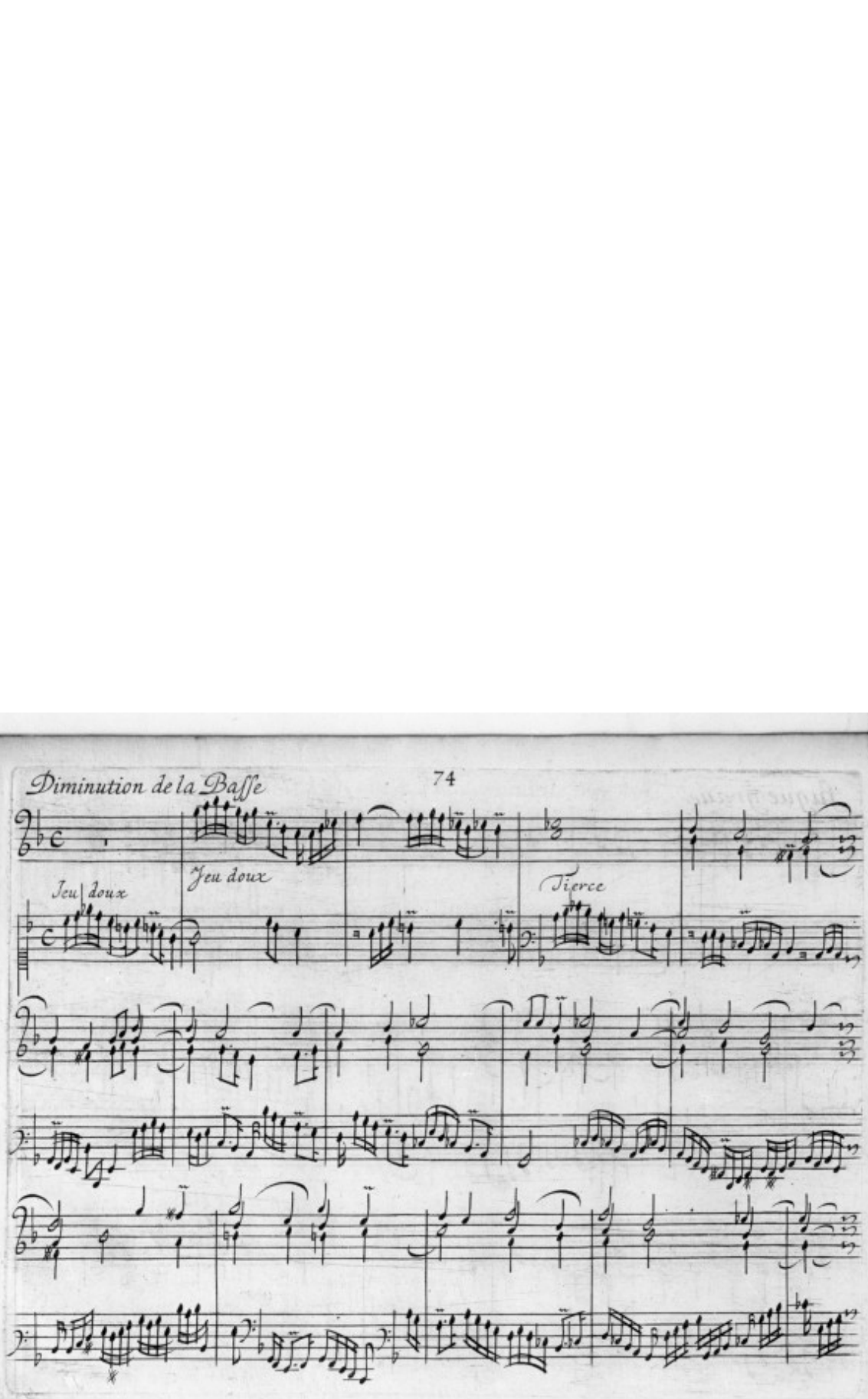
Diminution de la Basse
Jeu doux
Jeu doux
Tierce

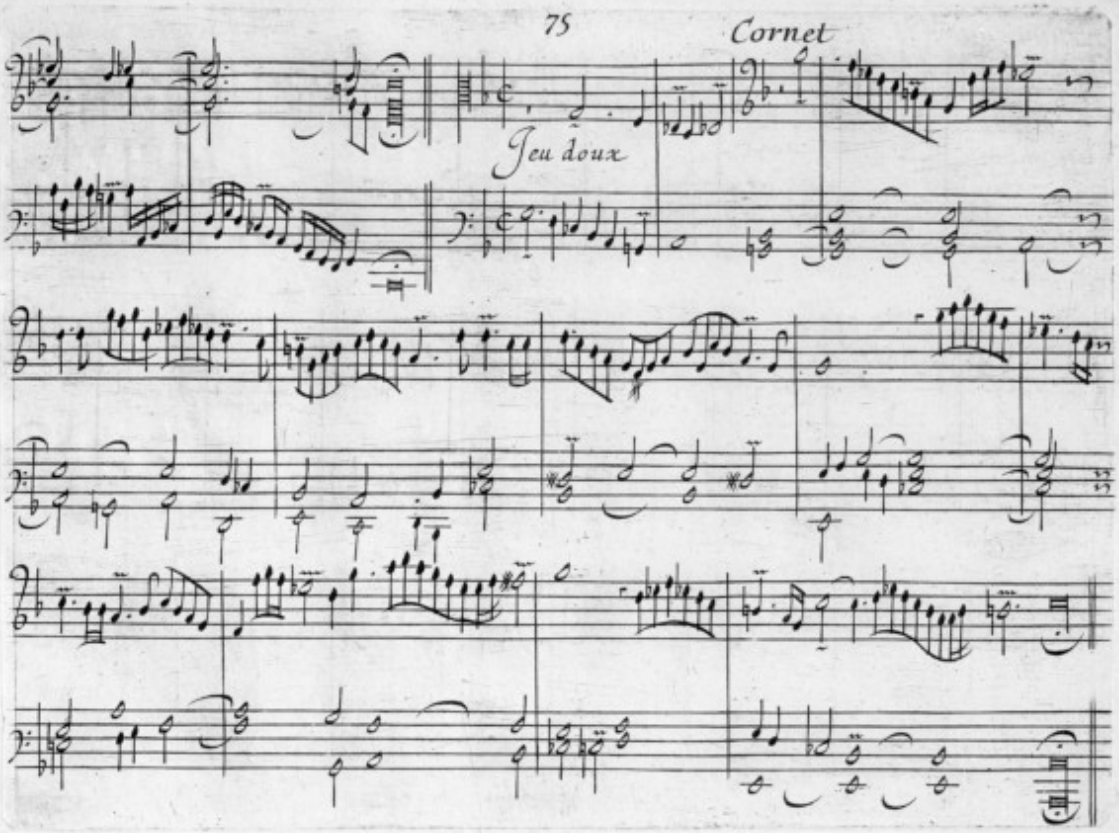
Jeu doux

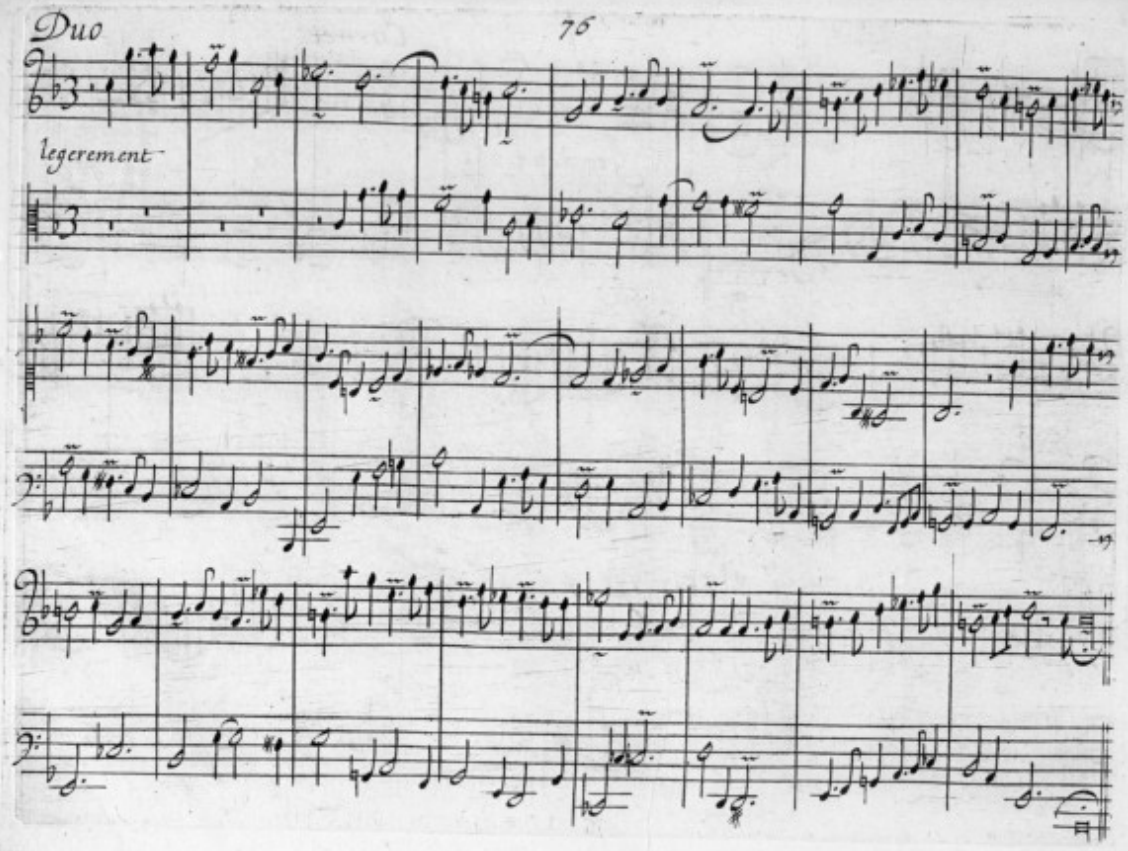
legerement

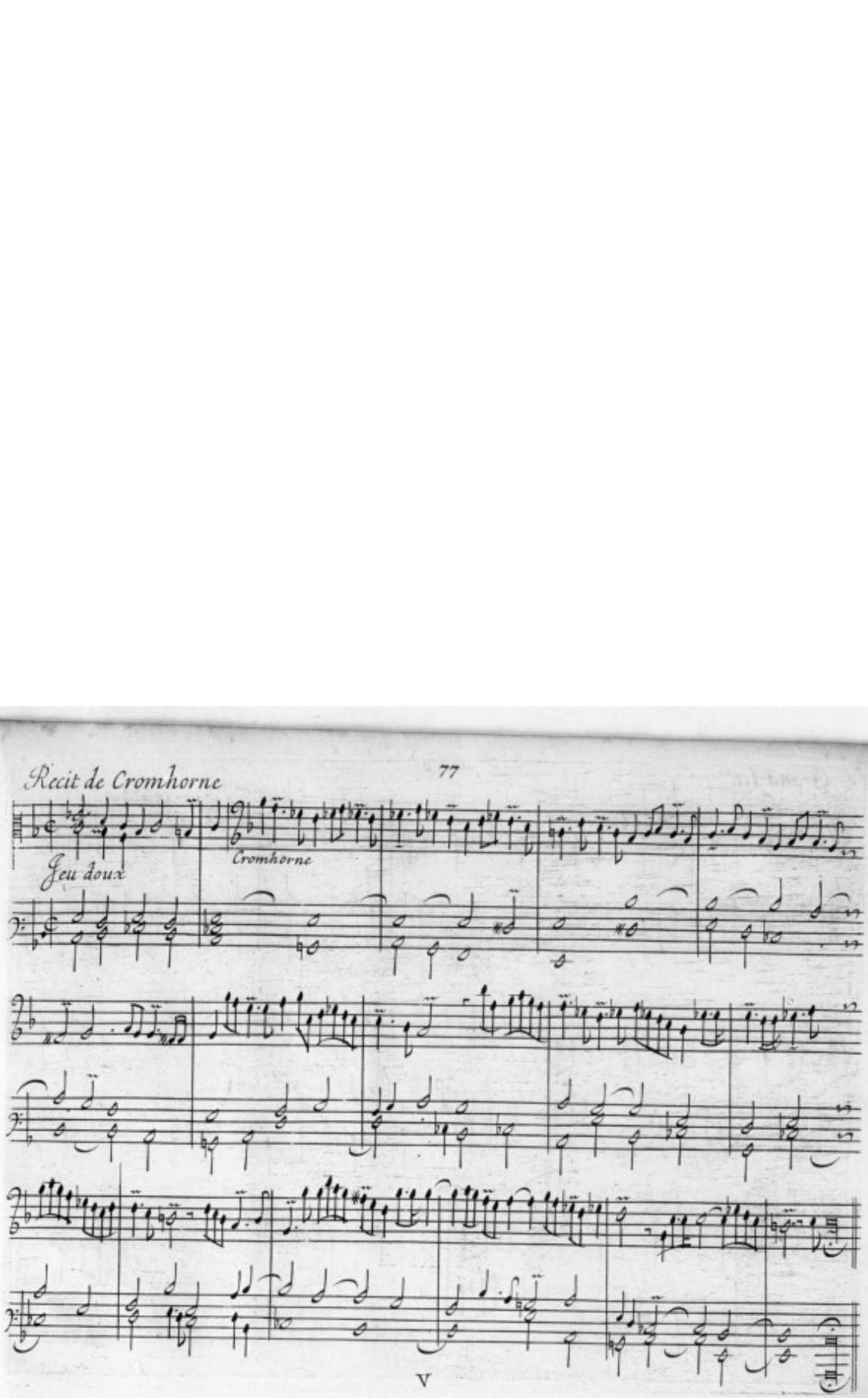
Recit de Cromhorne
Jeu doux
Cromhorne

Grand Ieu

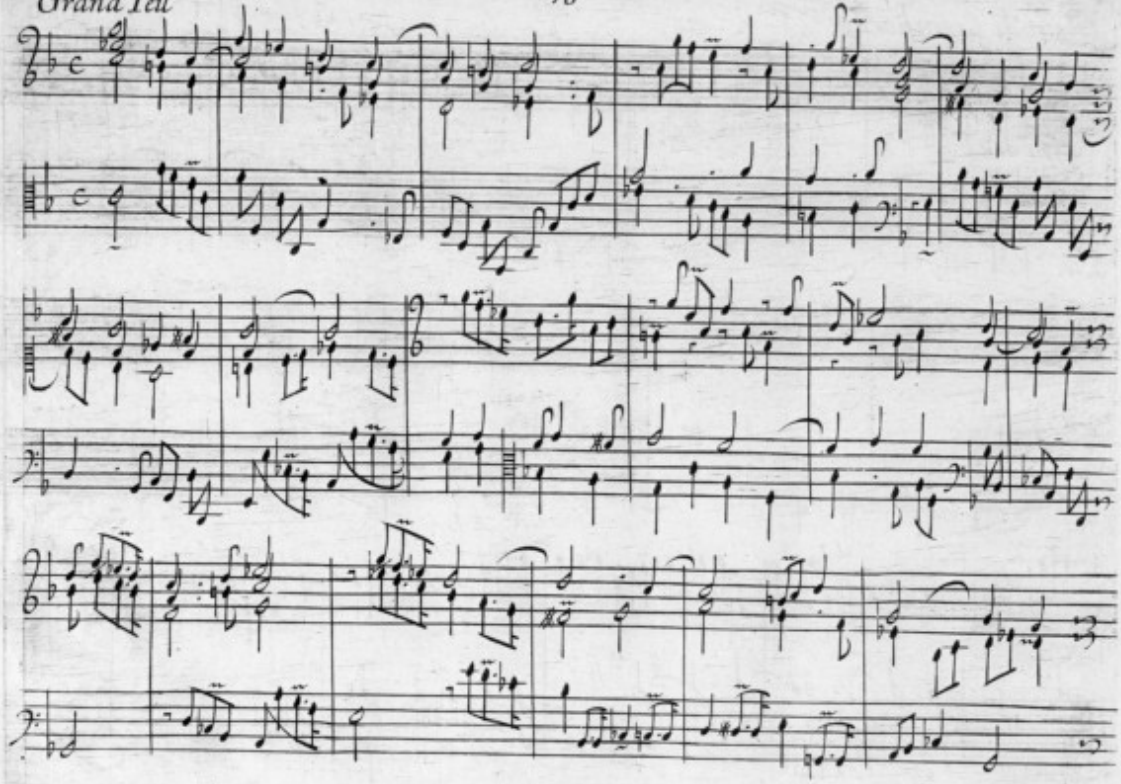

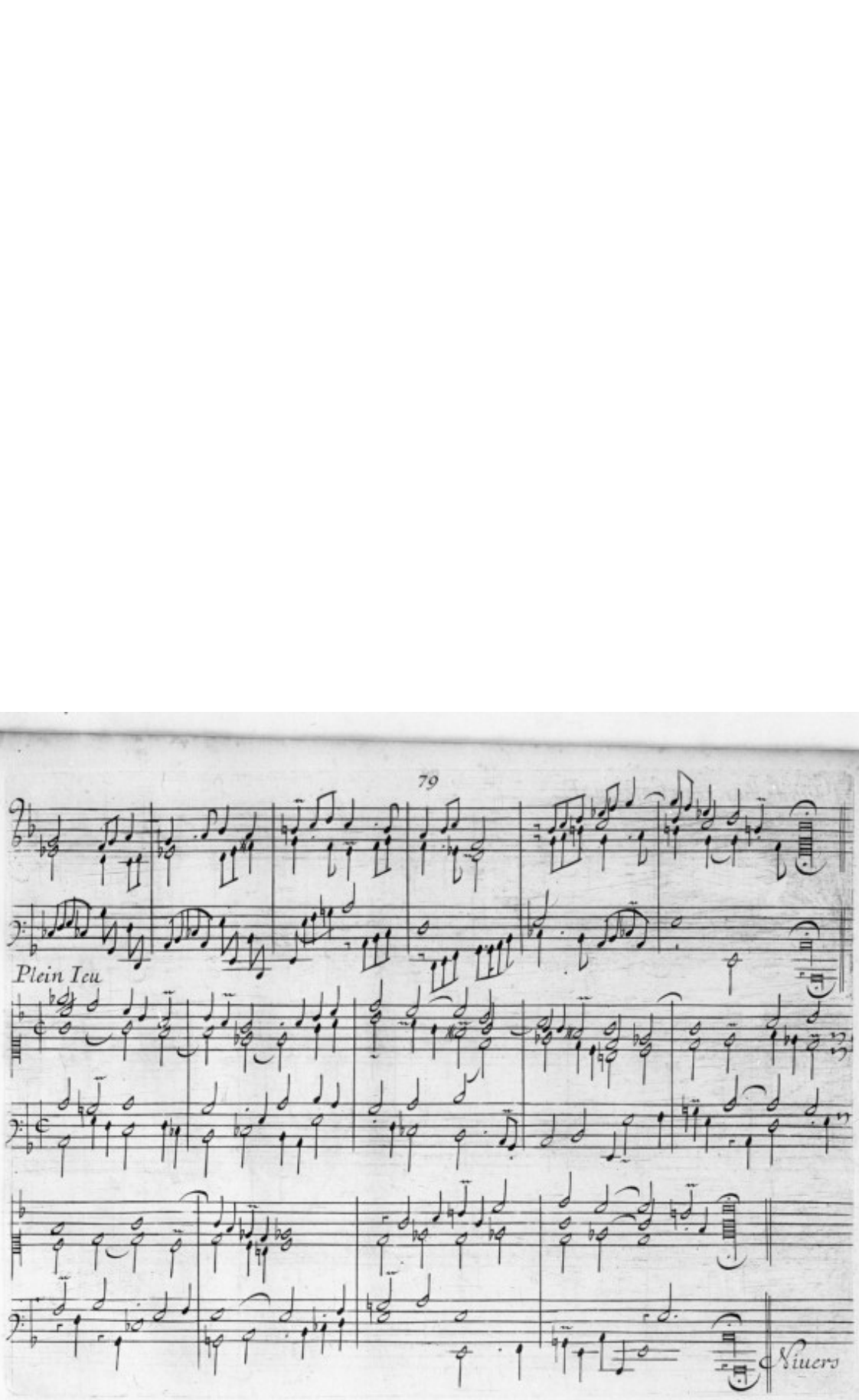
Plein Ieu
Niuers

Prelude du 1. transposé en E.

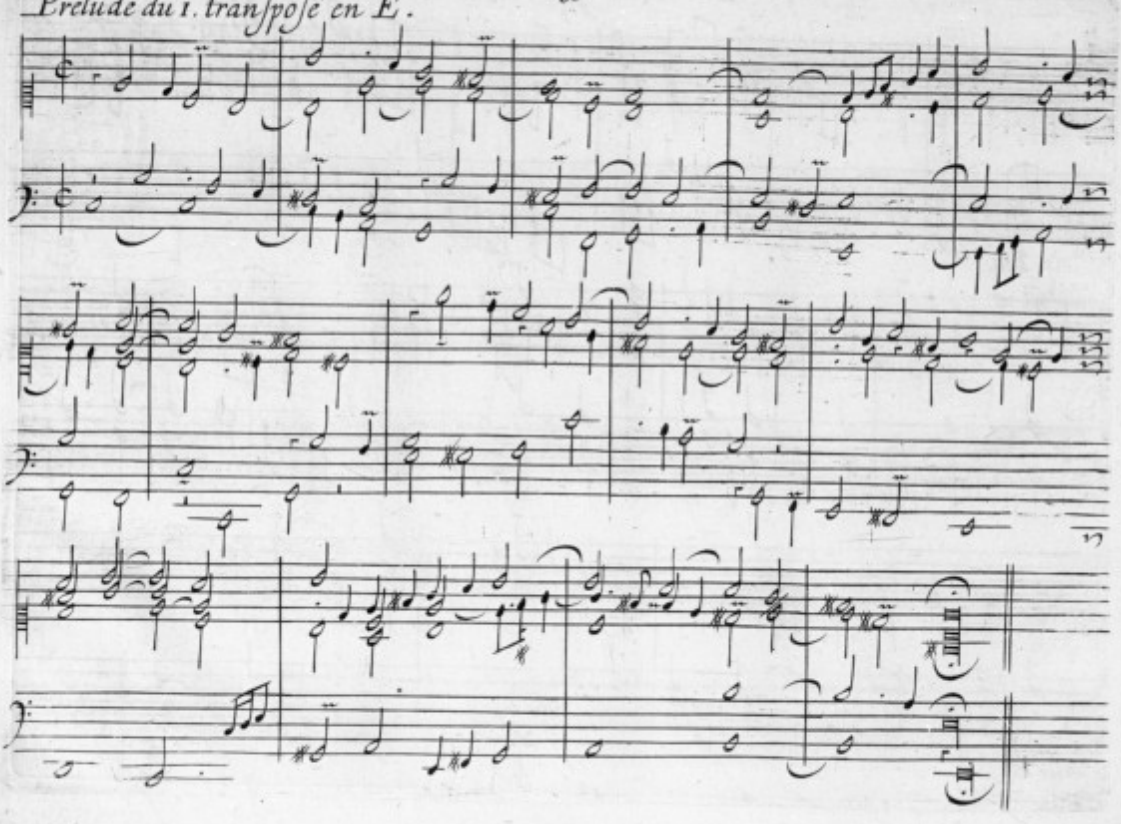

fugue

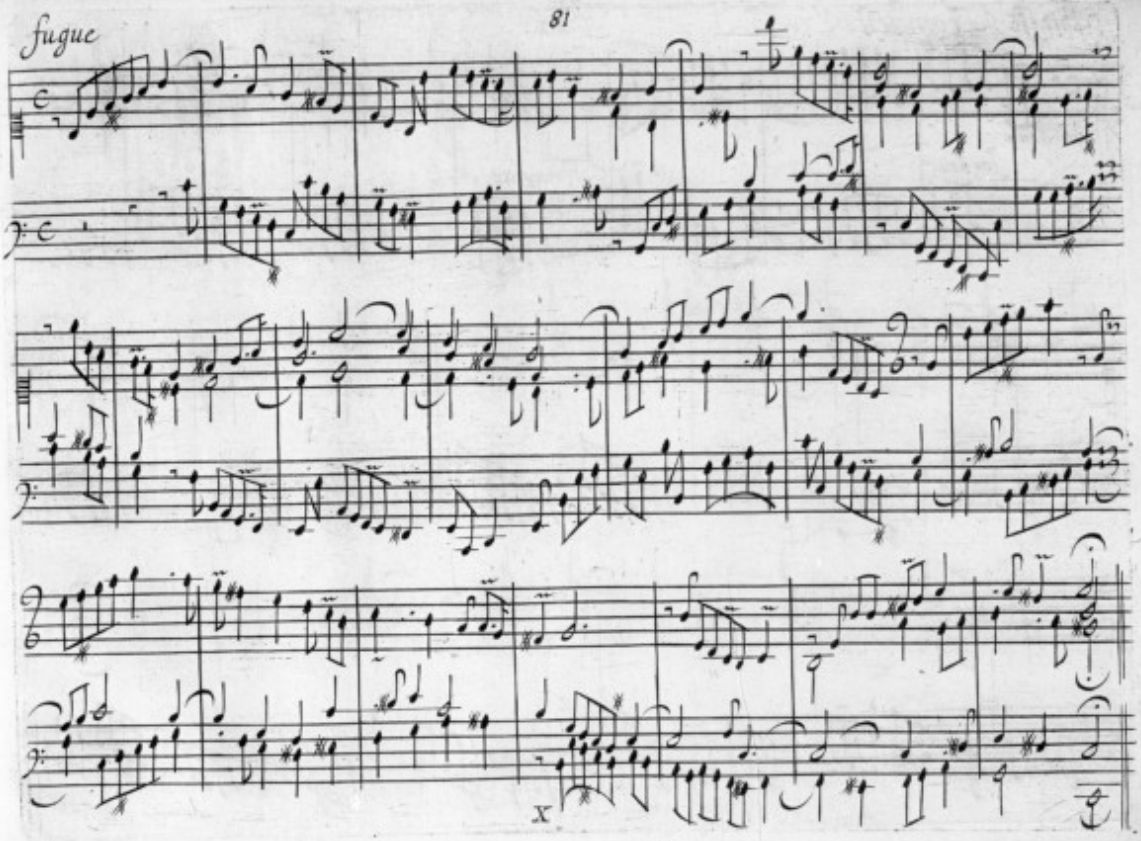

Basse Trompette

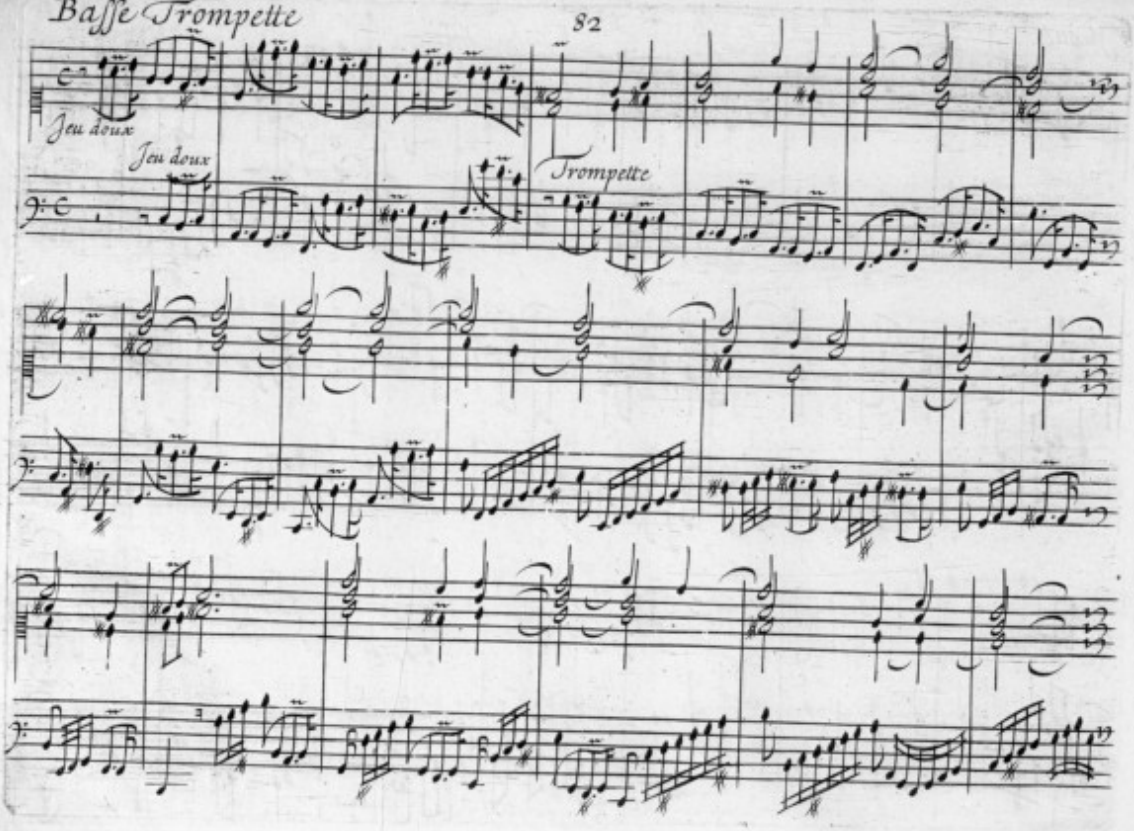

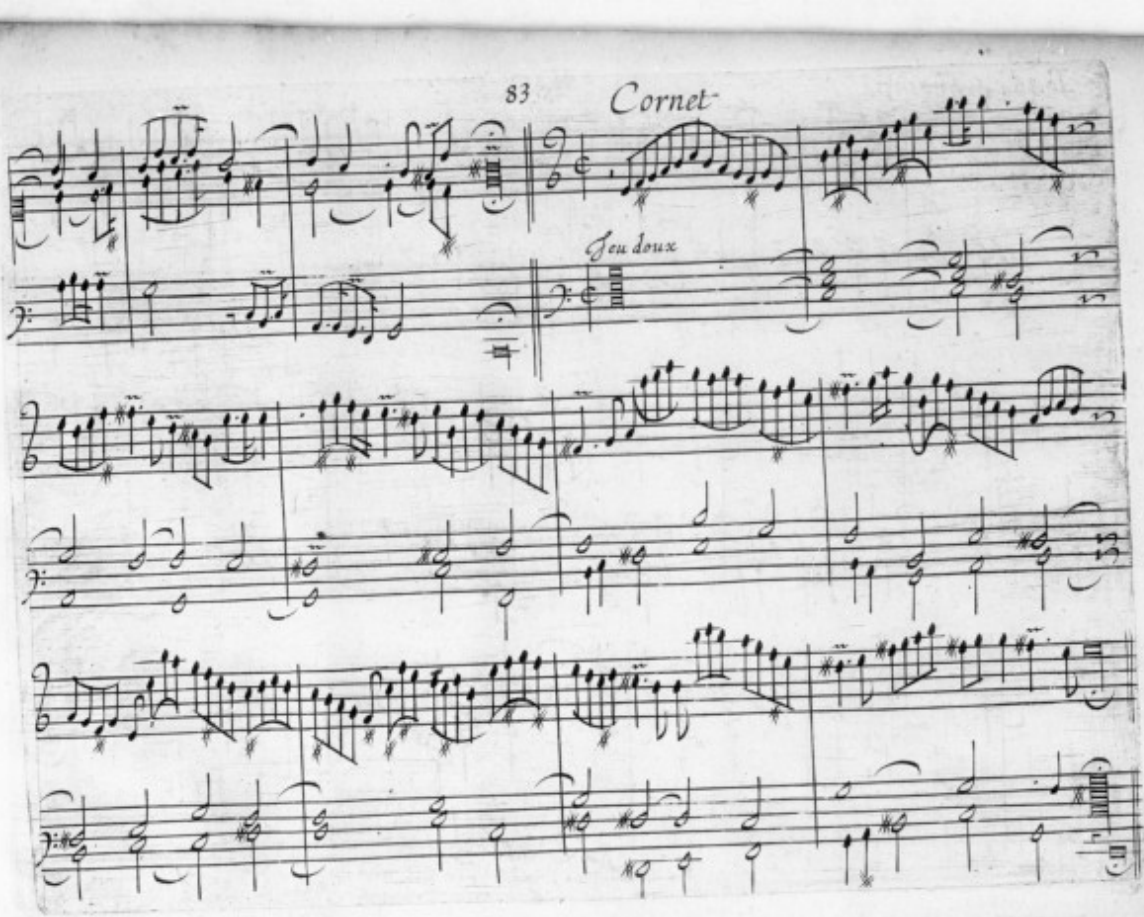
83
Cornet
Jeu doux

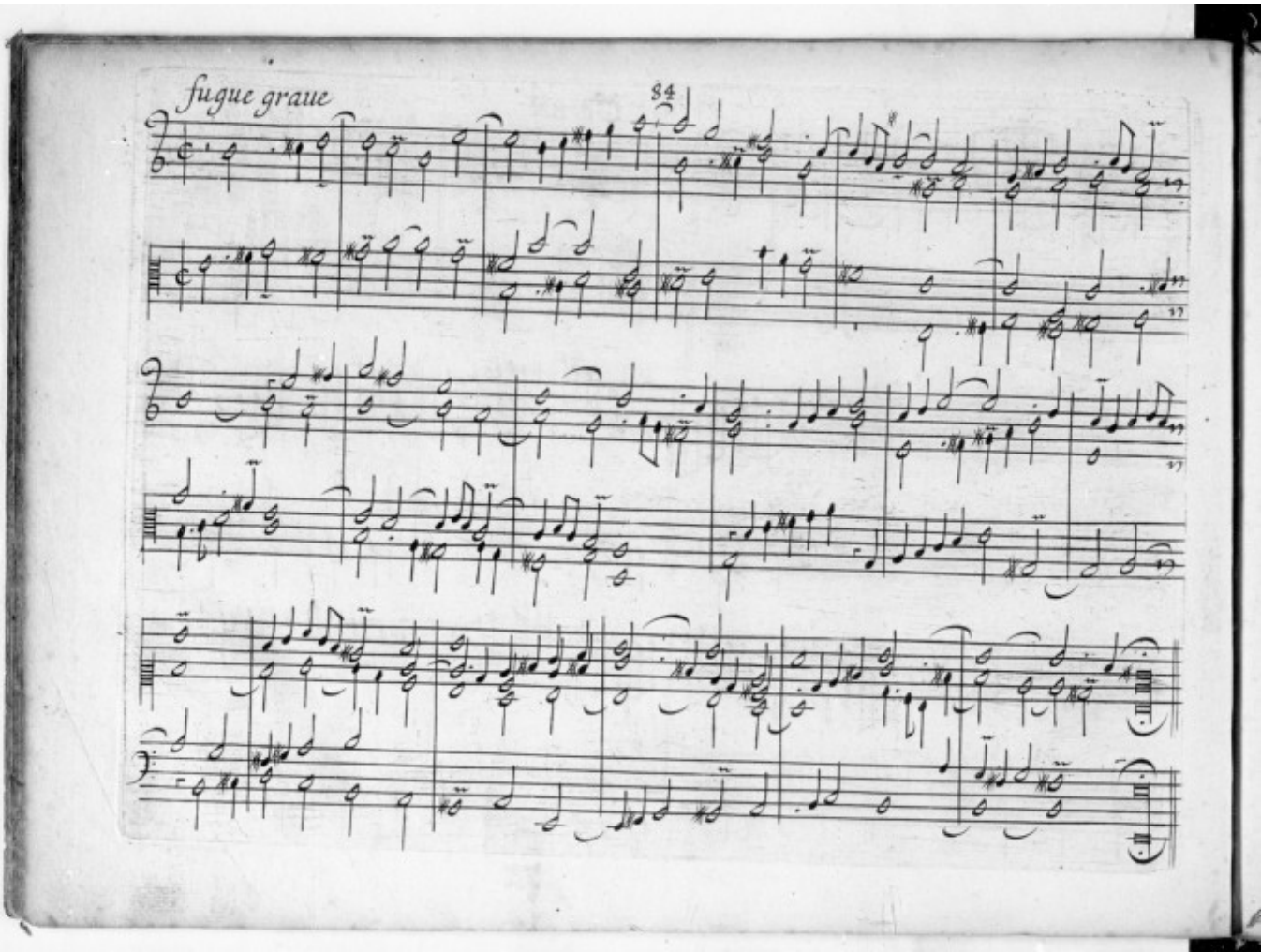
fugue graue
84

Duo

legerement

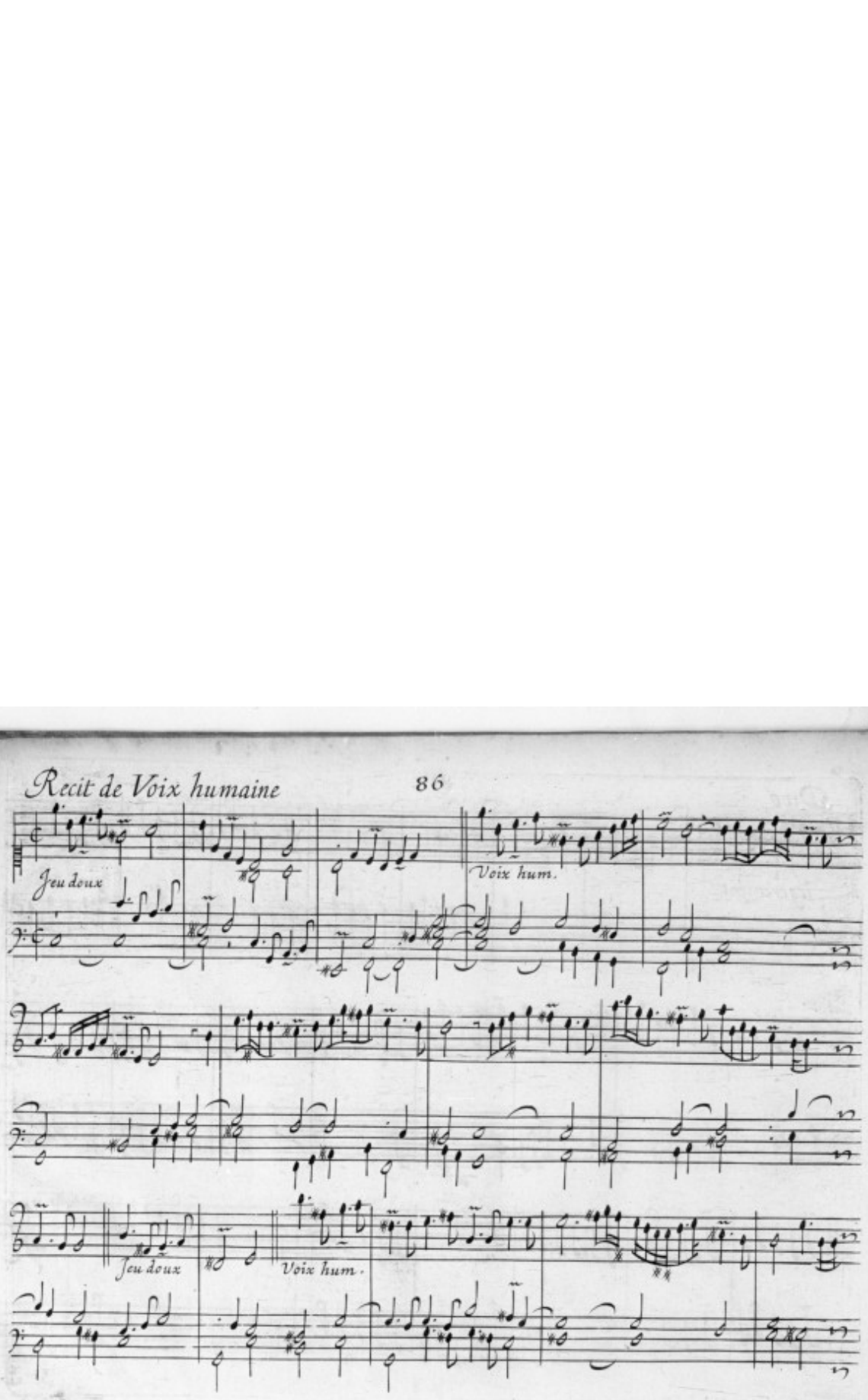
Recit de Voix humaine
Jeu doux
Voix hum.
Jeu doux
Voix hum.

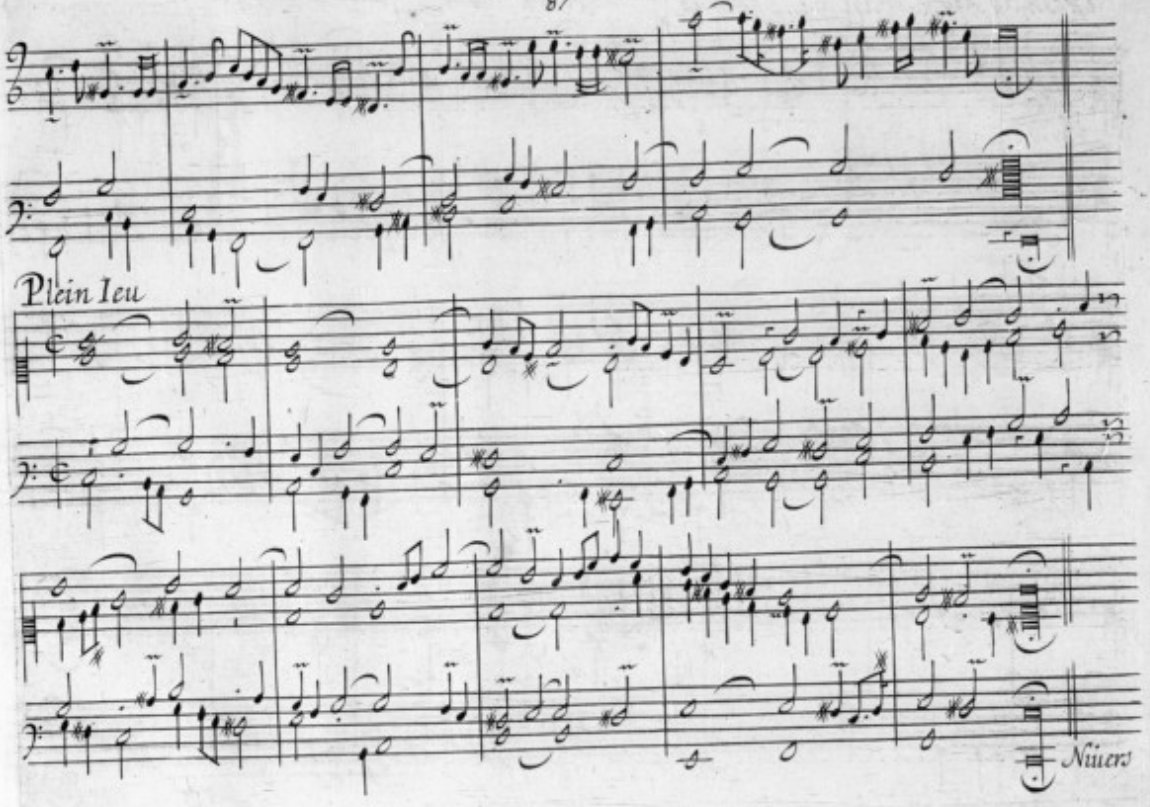
Plein Ieu
Nüers

Prelude du 6. transposé en G.

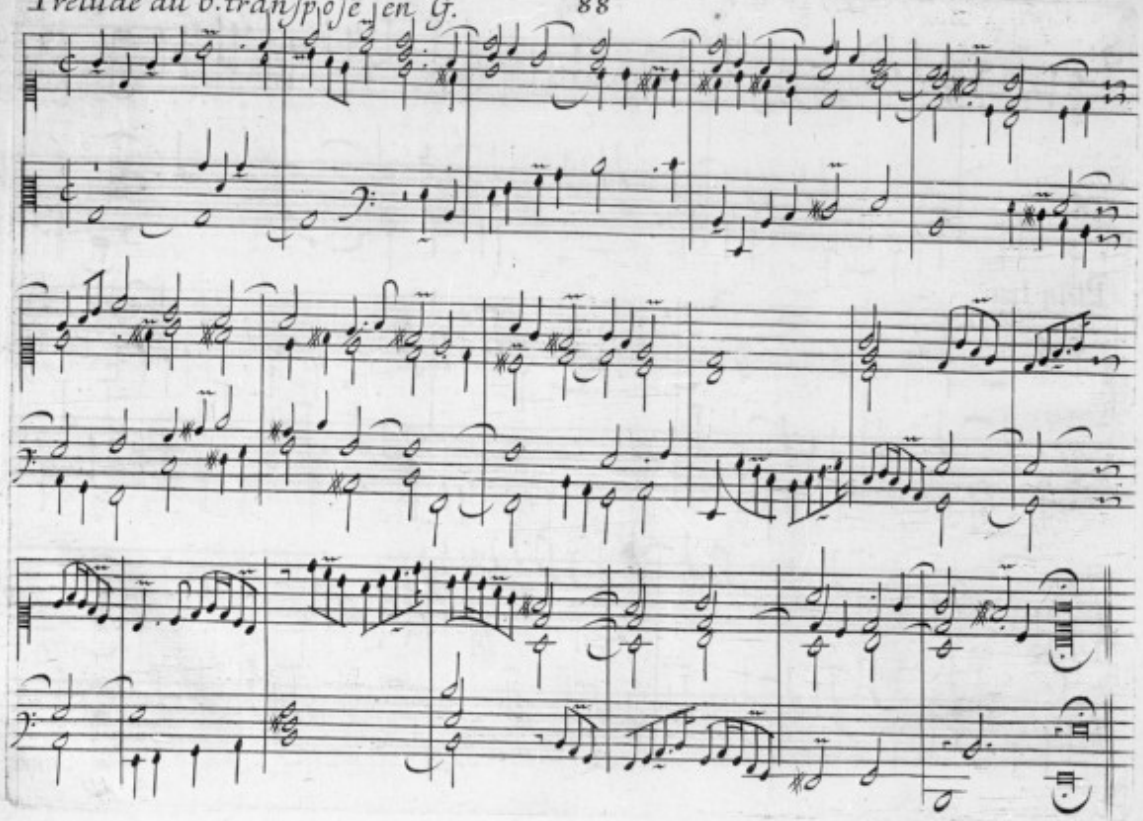

fugue

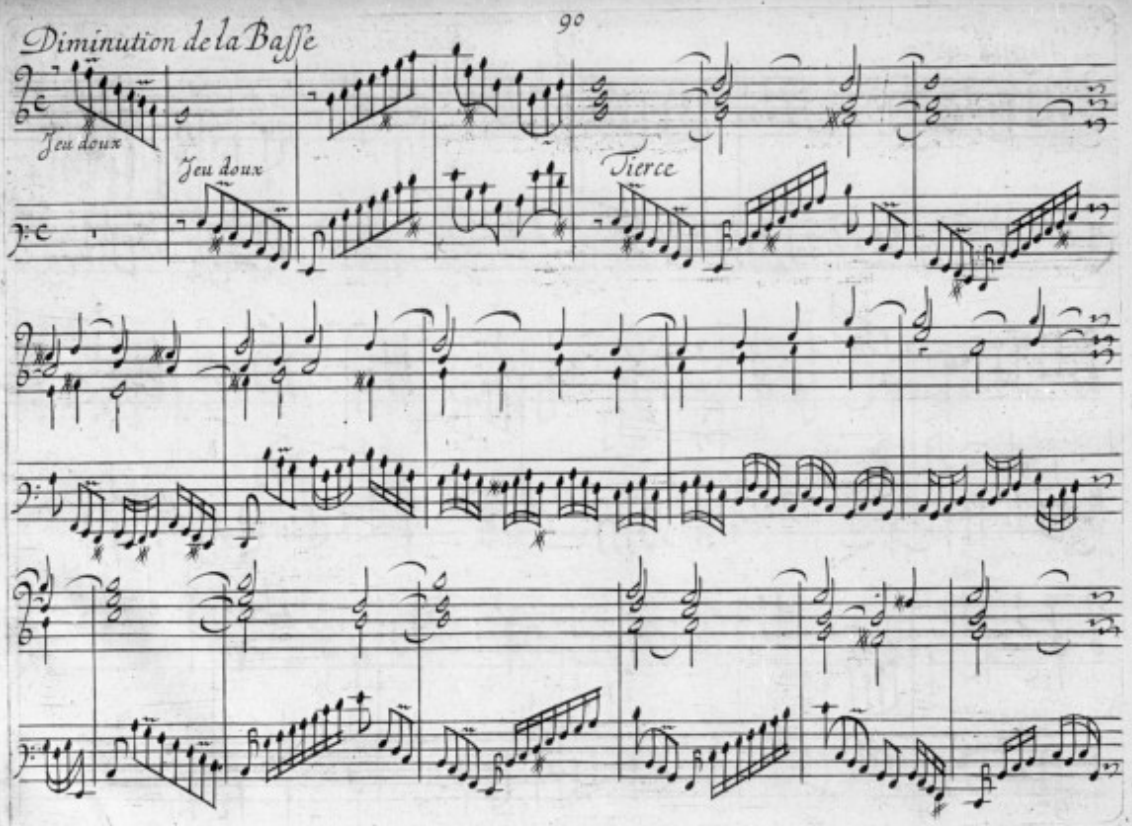
Diminution de la Basse
Jeu doux
Jeu doux
Tierce

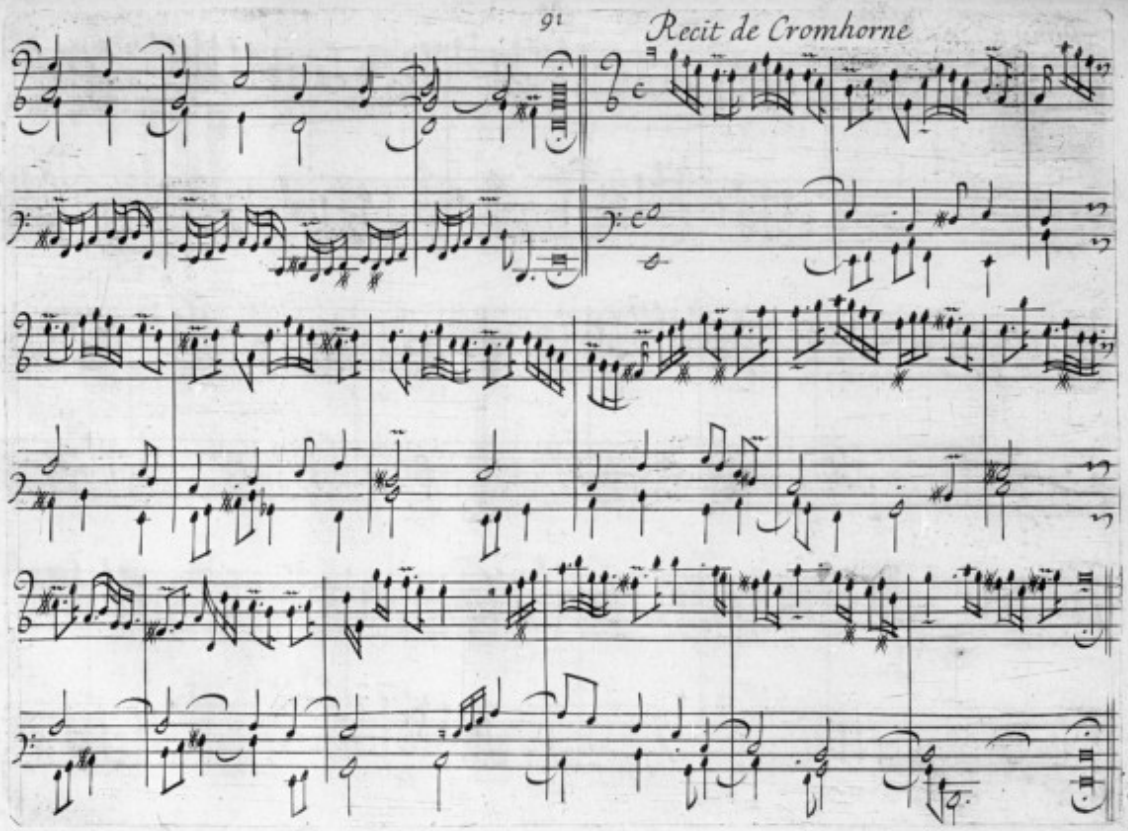
Recit de Cromhorne

Duo

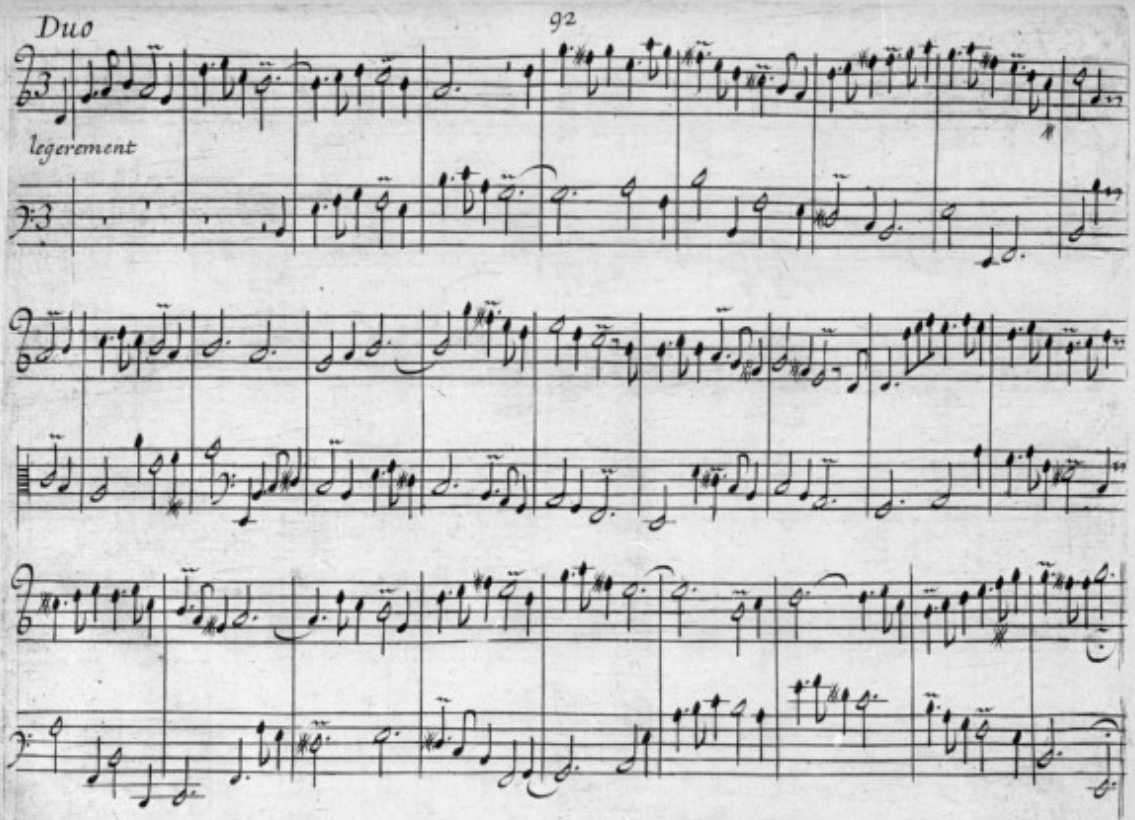

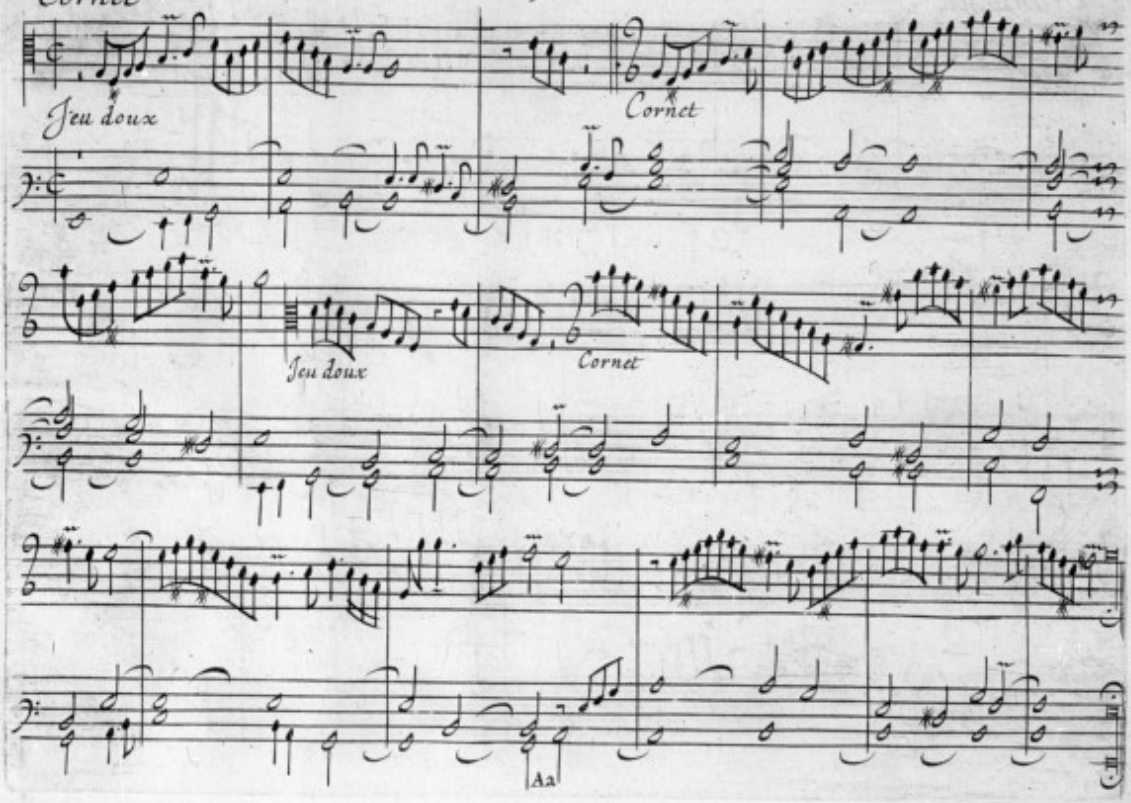
Jeu doux
Cornet
Jeu doux
Cornet
Aa

Grand Jeu

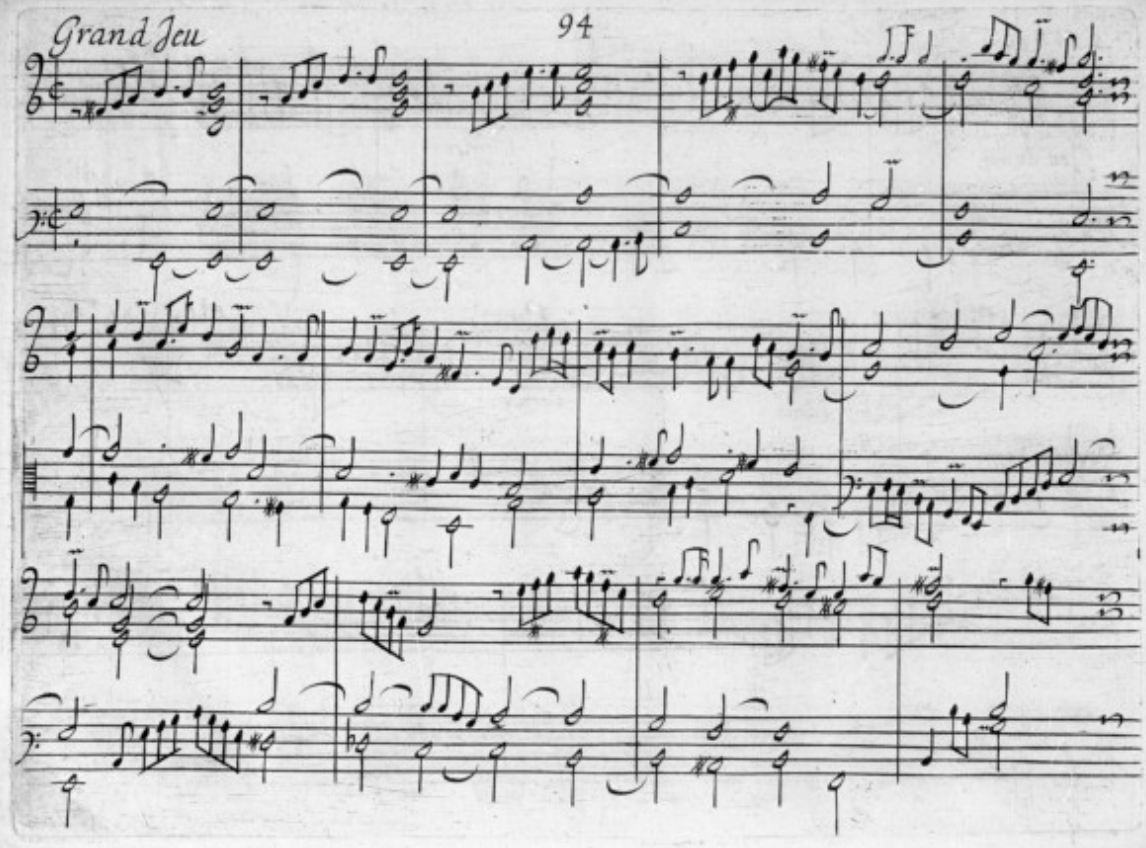

Plein Ieu

Niuers

Prelude du 6. trans-posé en A.

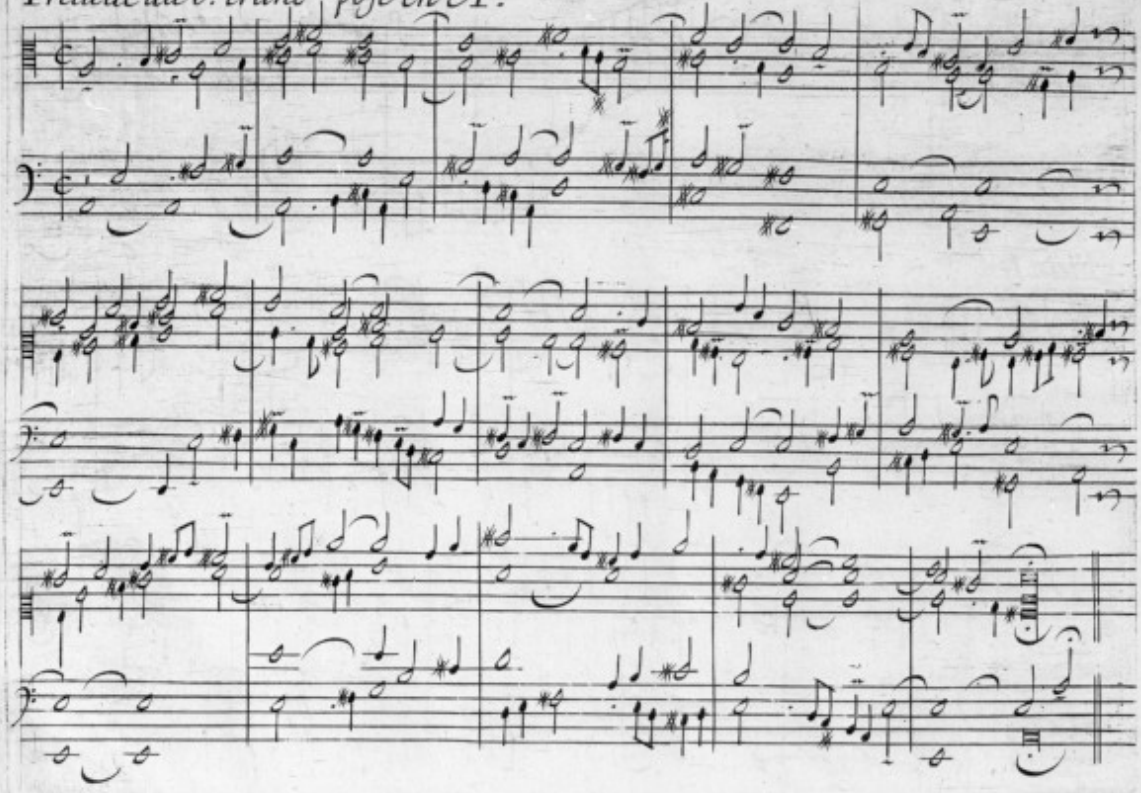

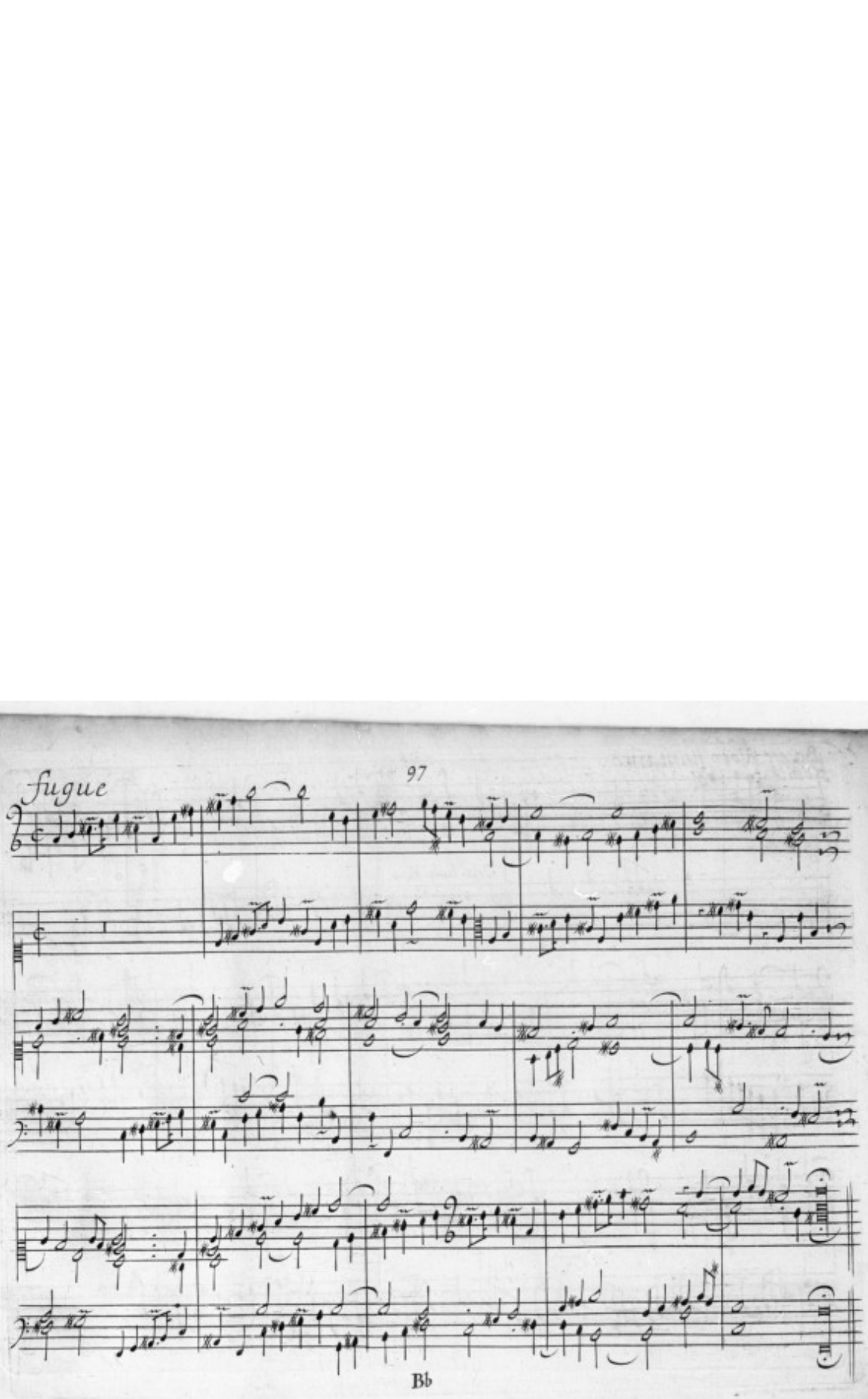
fugue

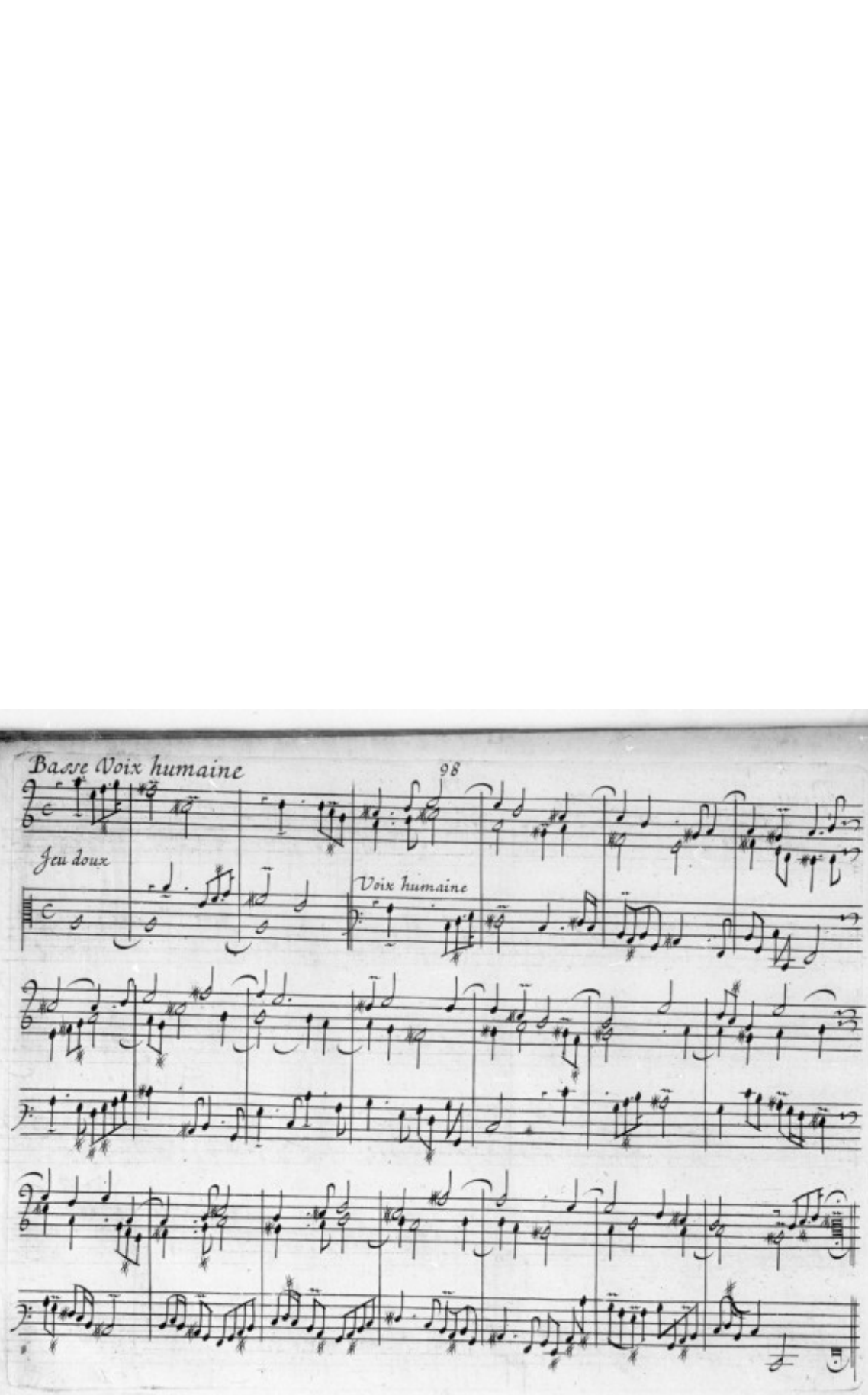
Basse Voix humaine
Jeu doux
Voix humaine

Duo

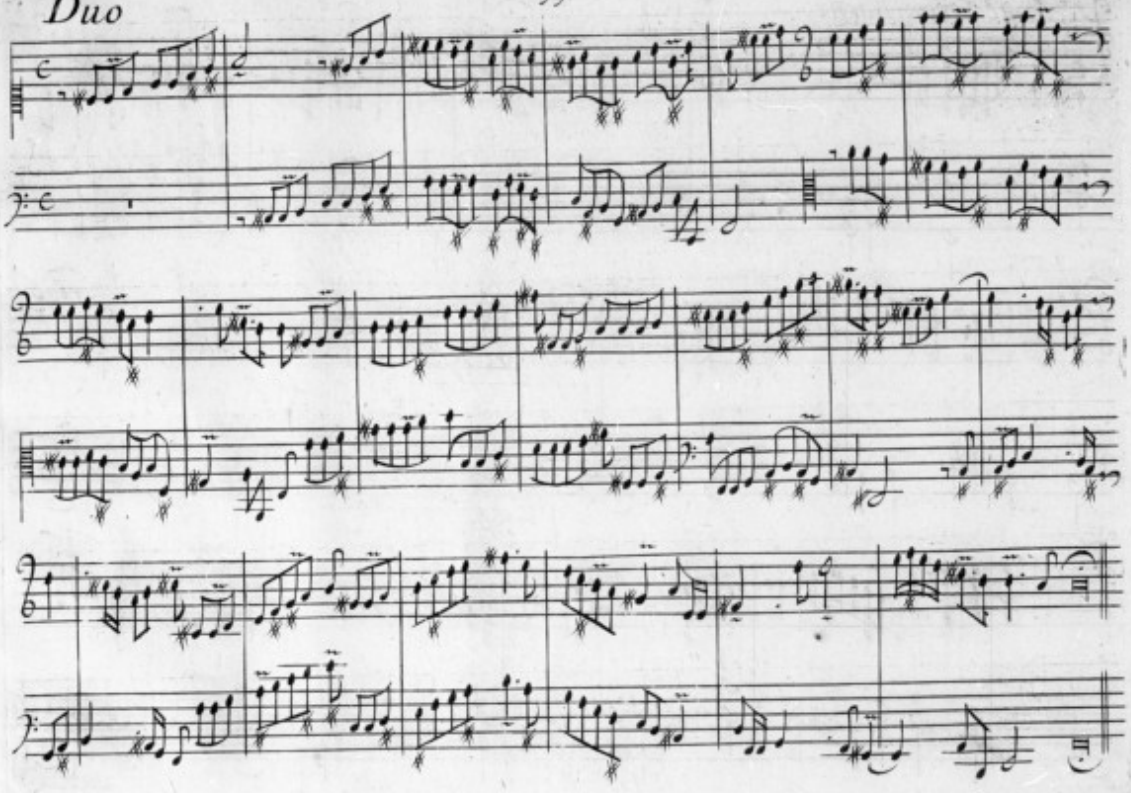

Recit de Cromhorne

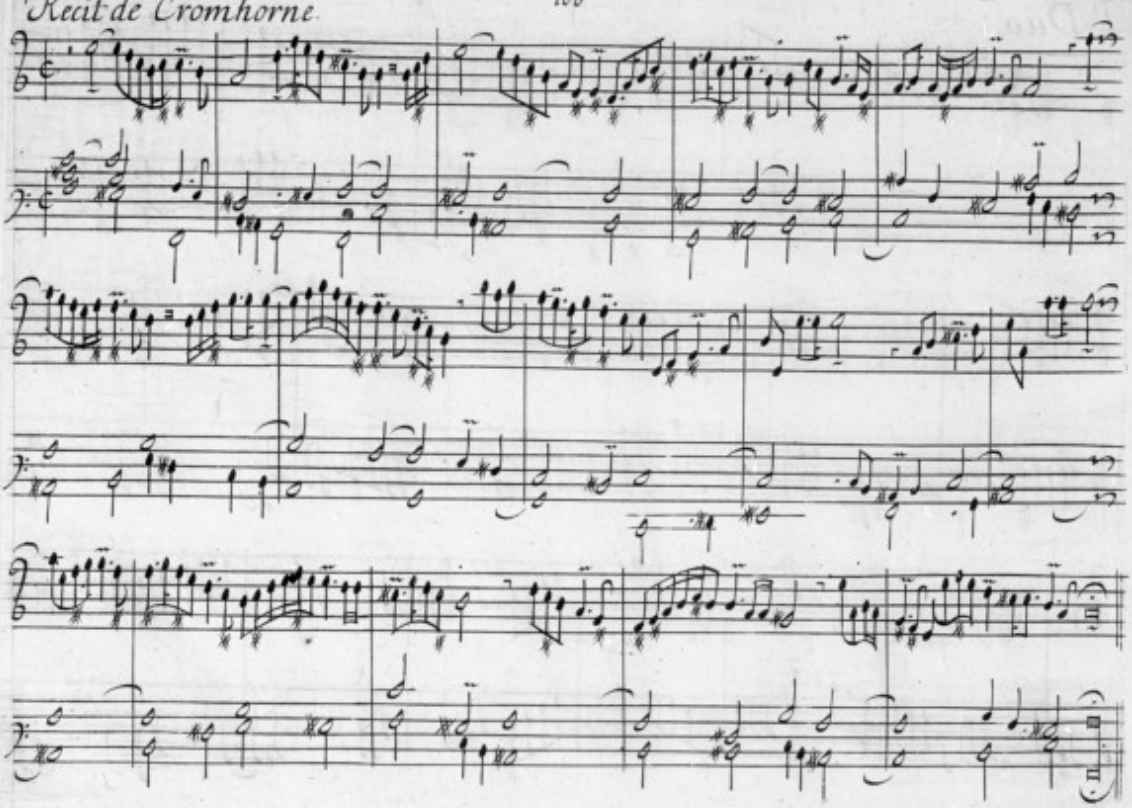

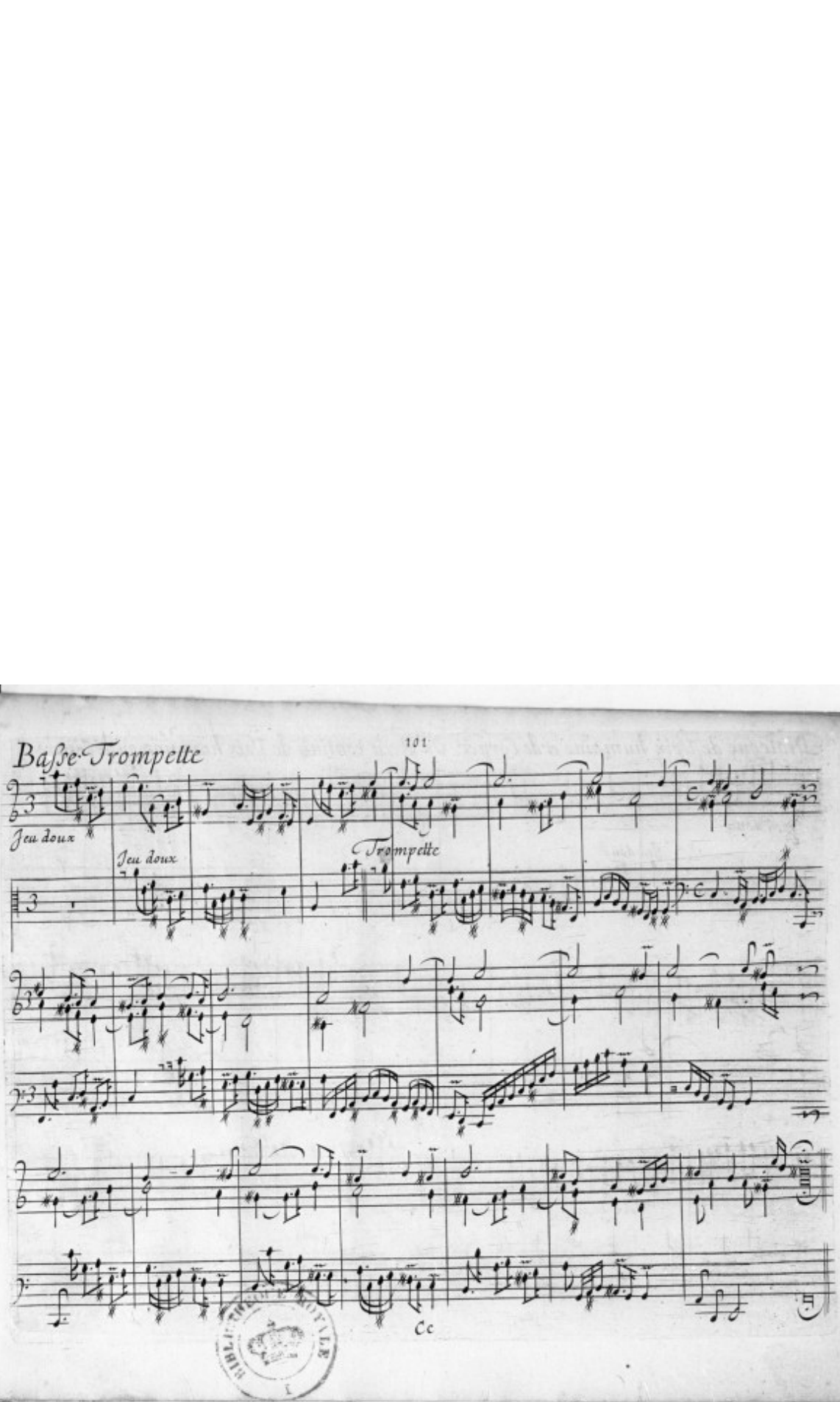
Basse Trompette
Jeu doux
Jeu doux
Trompette
Cc

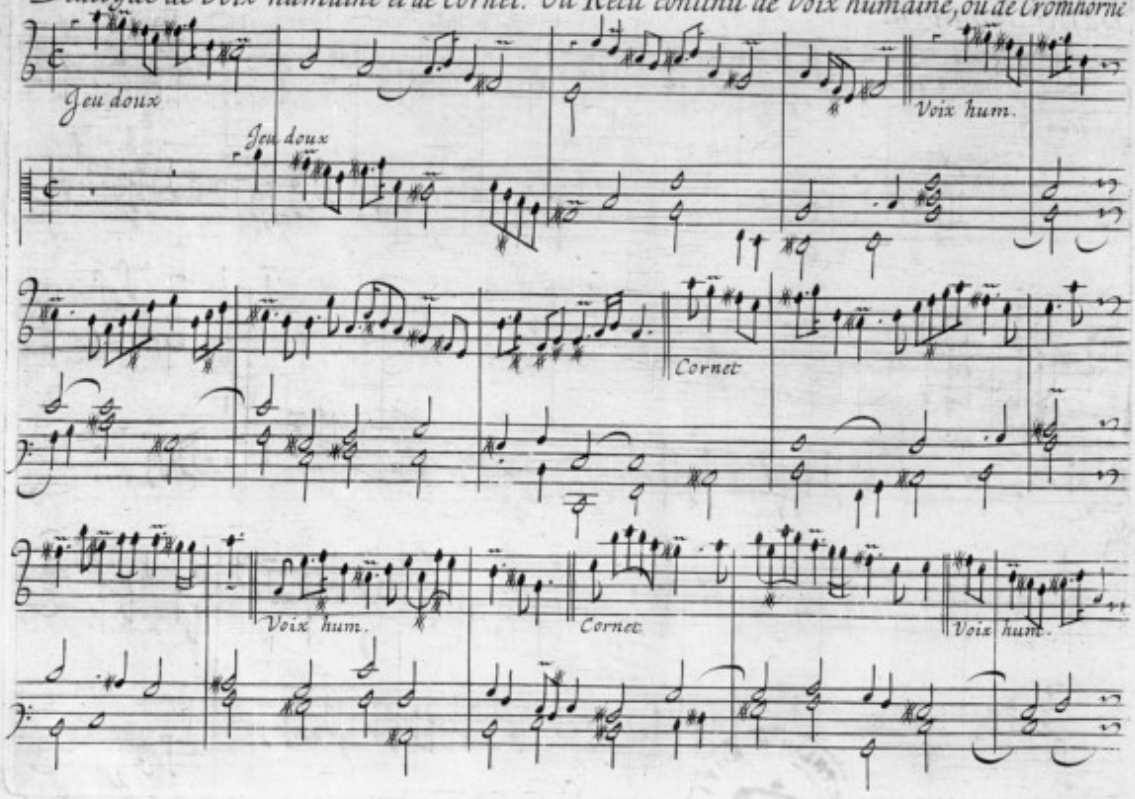
Dialogue de Voix humaine et de Cornet: Ou 102 Recit continù de Voix humaine, ou de Cromhorne
Jeu doux
Jeu doux
Voix hum.
Cornet
Voix hum.
Cornet
Voix hum.

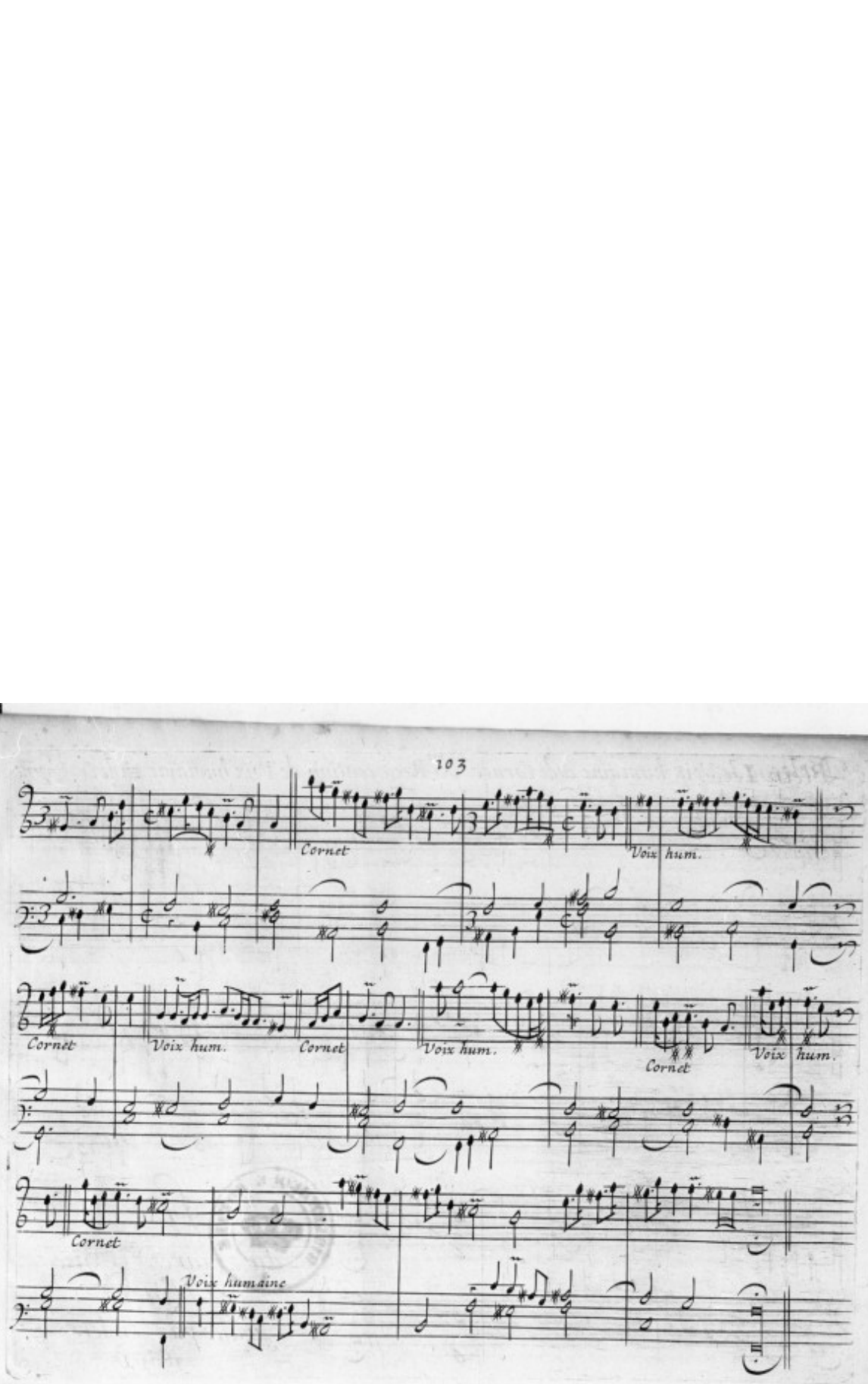
Cornet
Voix hum.
Cornet
Voix hum.
Cornet
Voix hum.
Cornet
Voix hum.
Cornet
Voix humaine

Plein Ieu

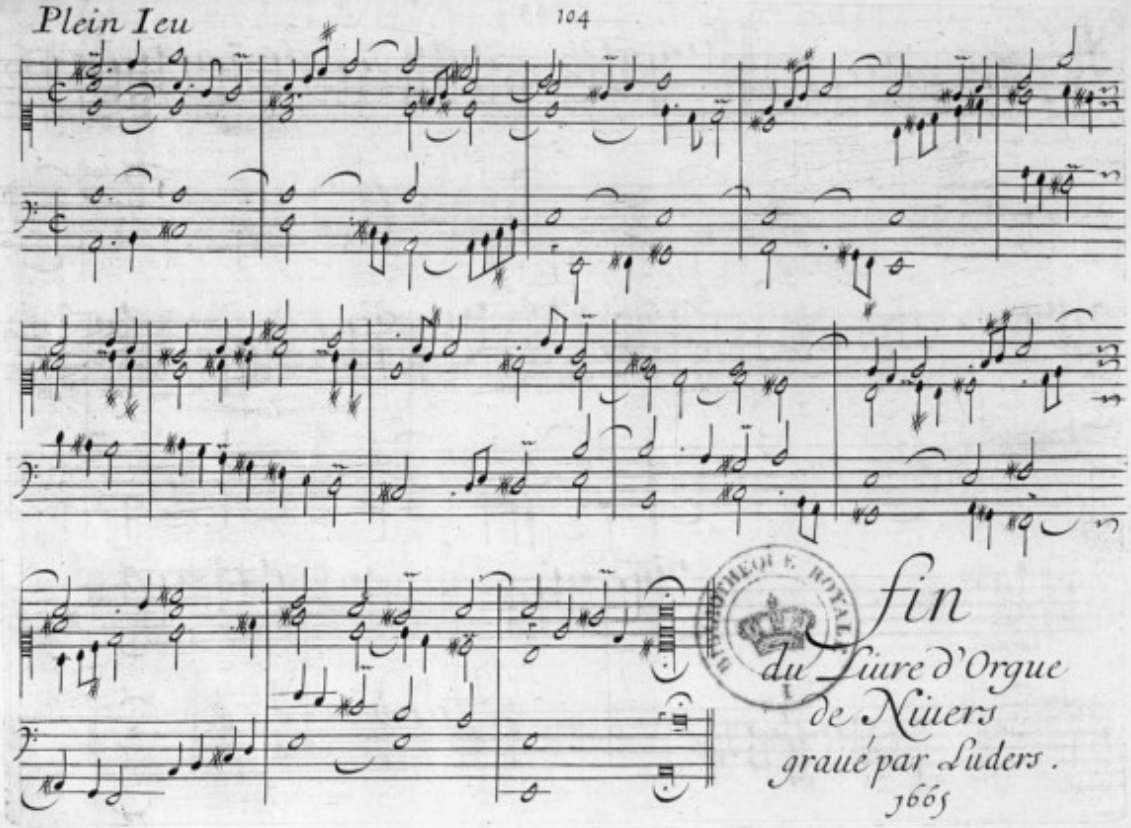

fin
du Liure d'Orgue
de Niuers
graué par Luders.
1665