# XIII.

## Der 111. Psalm.

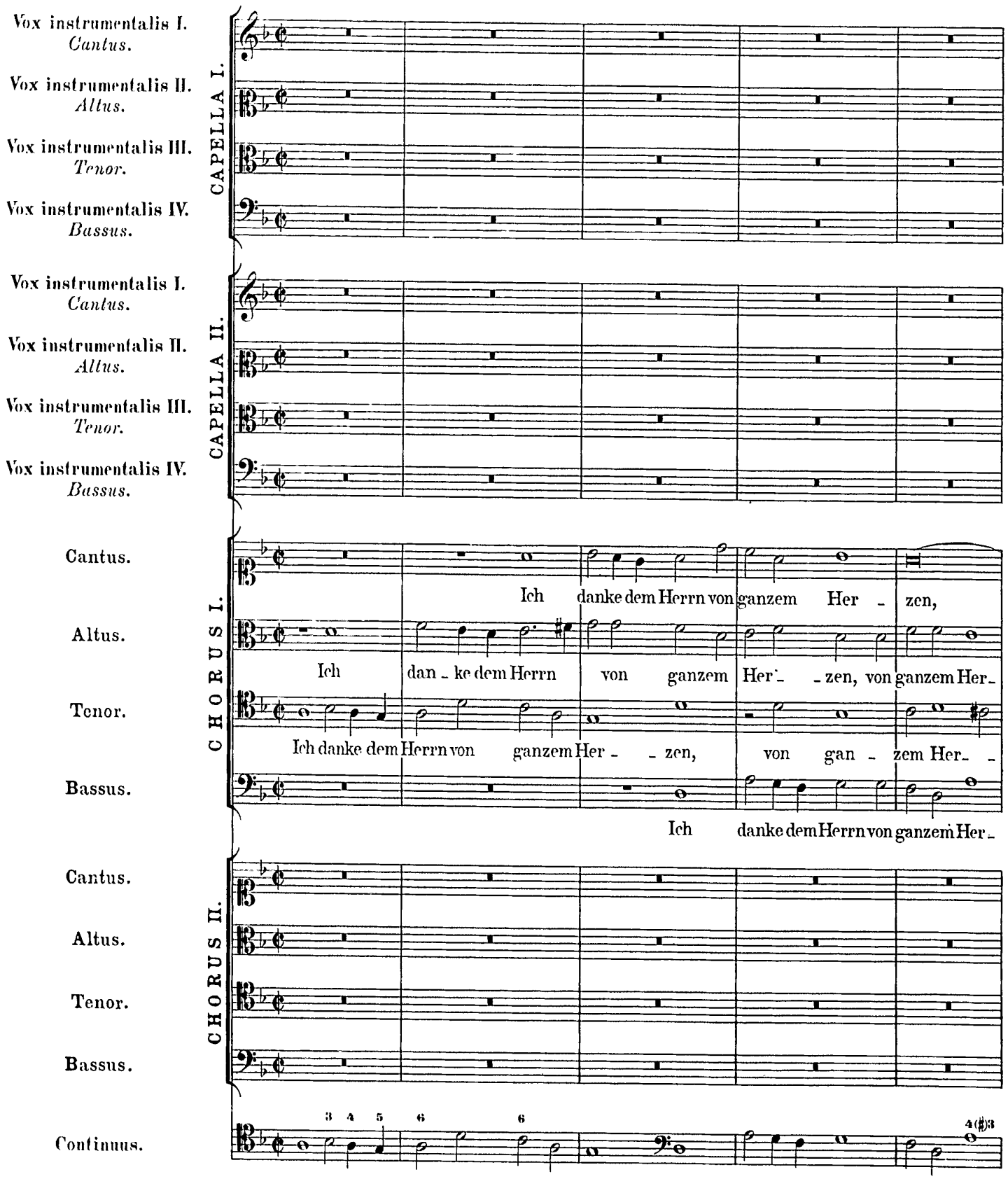

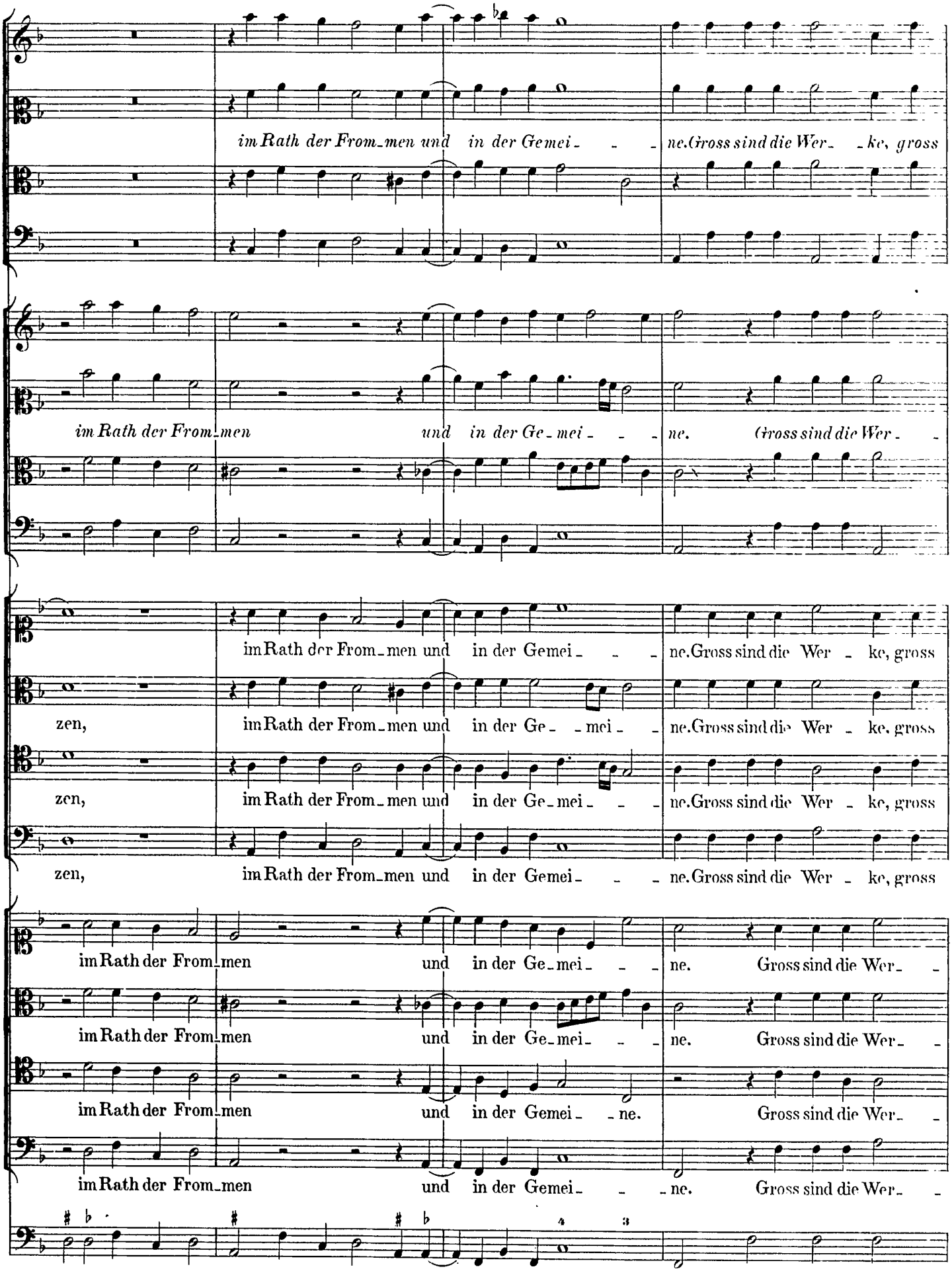
im Rath der From_men und in der Gemei_ _ _ ne. Gross sind die Wer_ _ke, gross
im Rath der From_men und in der Ge_mei_ _ _ ne. Gross sind die Wer_ _
im Rath der From_men und in der Gemei_ _ _ ne. Gross sind die Wer_ ke, gross
zen, im Rath der From_men und in der Ge_ _mei_ _ ne. Gross sind die Wer_ ke, gross
zen, im Rath der From_men und in der Ge_mei_ _ _ ne. Gross sind die Wer_ ke, gross
zen, im Rath der From_men und in der Gemei_ _ _ ne. Gross sind die Wer_ ke, gross
im Rath der From_men und in der Ge_mei_ _ _ ne. Gross sind die Wer_ _
im Rath der From_men und in der Ge_mei_ _ _ ne. Gross sind die Wer_ _
im Rath der From_men und in der Gemei_ _ ne. Gross sind die Wer_ _
im Rath der From_men und in der Gemei_ _ _ ne. Gross sind die Wer_ _

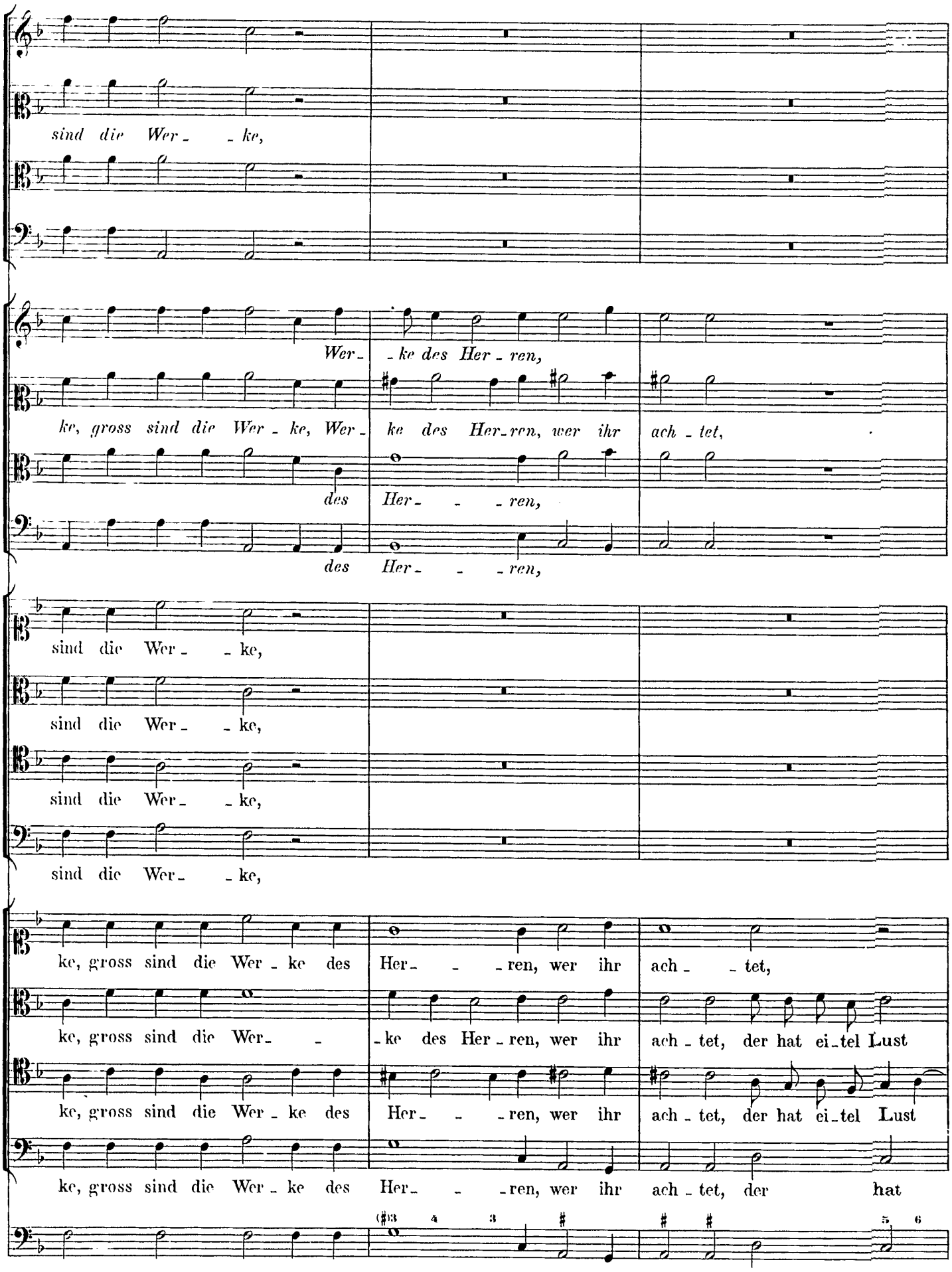
sind die Wer- -ke,
Wer- -ke des Her-ren,
ke, gross sind die Wer-ke, Wer- ke des Her-ren, wer ihr ach-tet,
des Her- - -ren,
des Her- - -ren,
sind die Wer- -ke,
sind die Wer- -ke,
sind die Wer- -ke,
ke, gross sind die Wer-ke des Her- - -ren, wer ihr ach- -tet,
ke, gross sind die Wer- -ke des Her-ren, wer ihr ach-tet, der hat ei-tel Lust
ke, gross sind die Wer-ke des Her- - -ren, wer ihr ach-tet, der hat ei-tel Lust
ke, gross sind die Wer-ke des Her- - -ren, wer ihr ach-tet, der hat

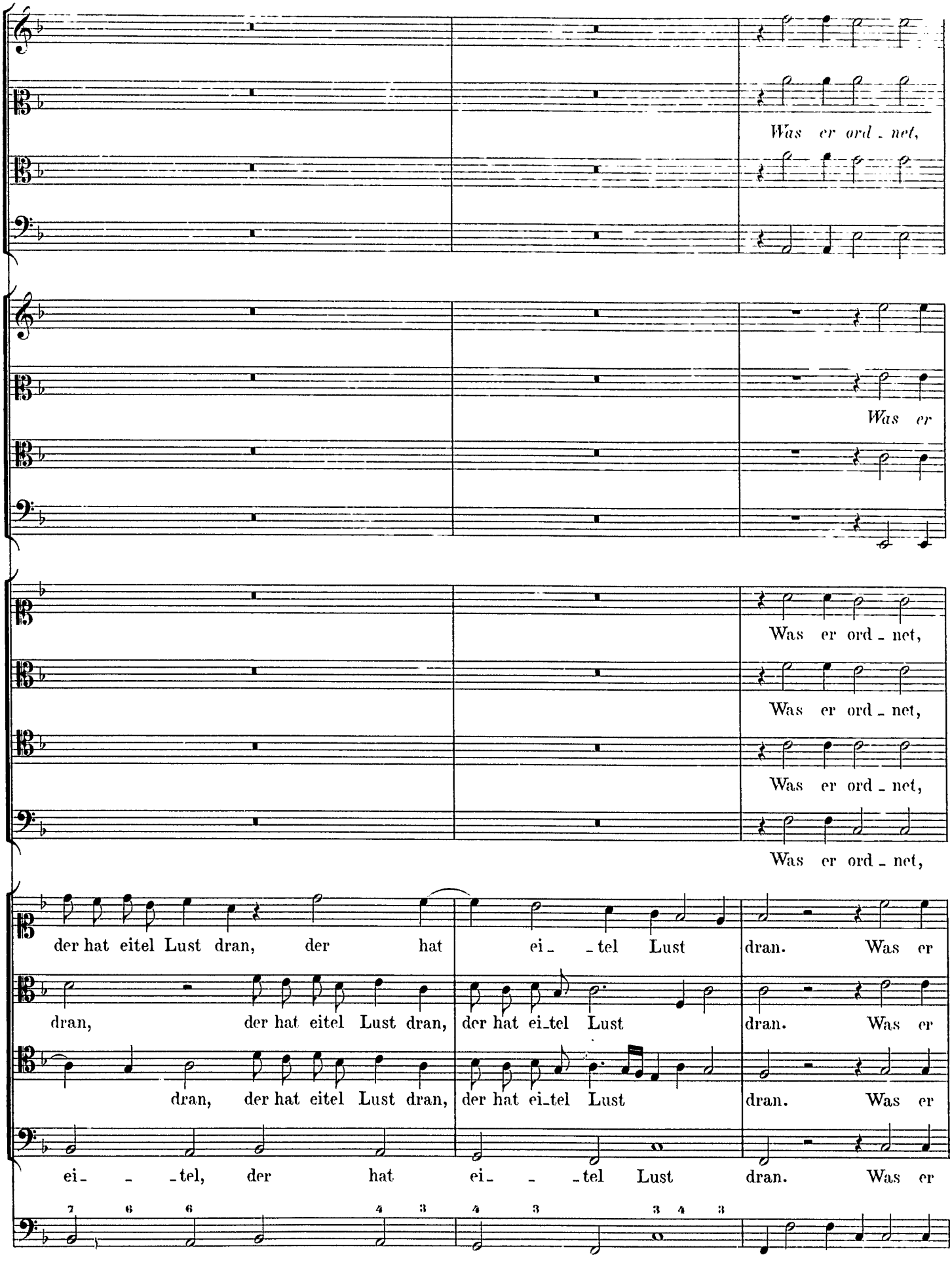
Was er ord - net,
Was er
Was er ord - net,
Was er ord - net,
Was er ord - net,
Was er ord - net,
der hat eitel Lust dran, der hat ei - - tel Lust dran. Was er
dran, der hat eitel Lust dran, der hat ei-tel Lust dran. Was er
dran, der hat eitel Lust dran, der hat ei-tel Lust dran. Was er
ei - - - tel, der hat ei - - - tel Lust dran. Was er

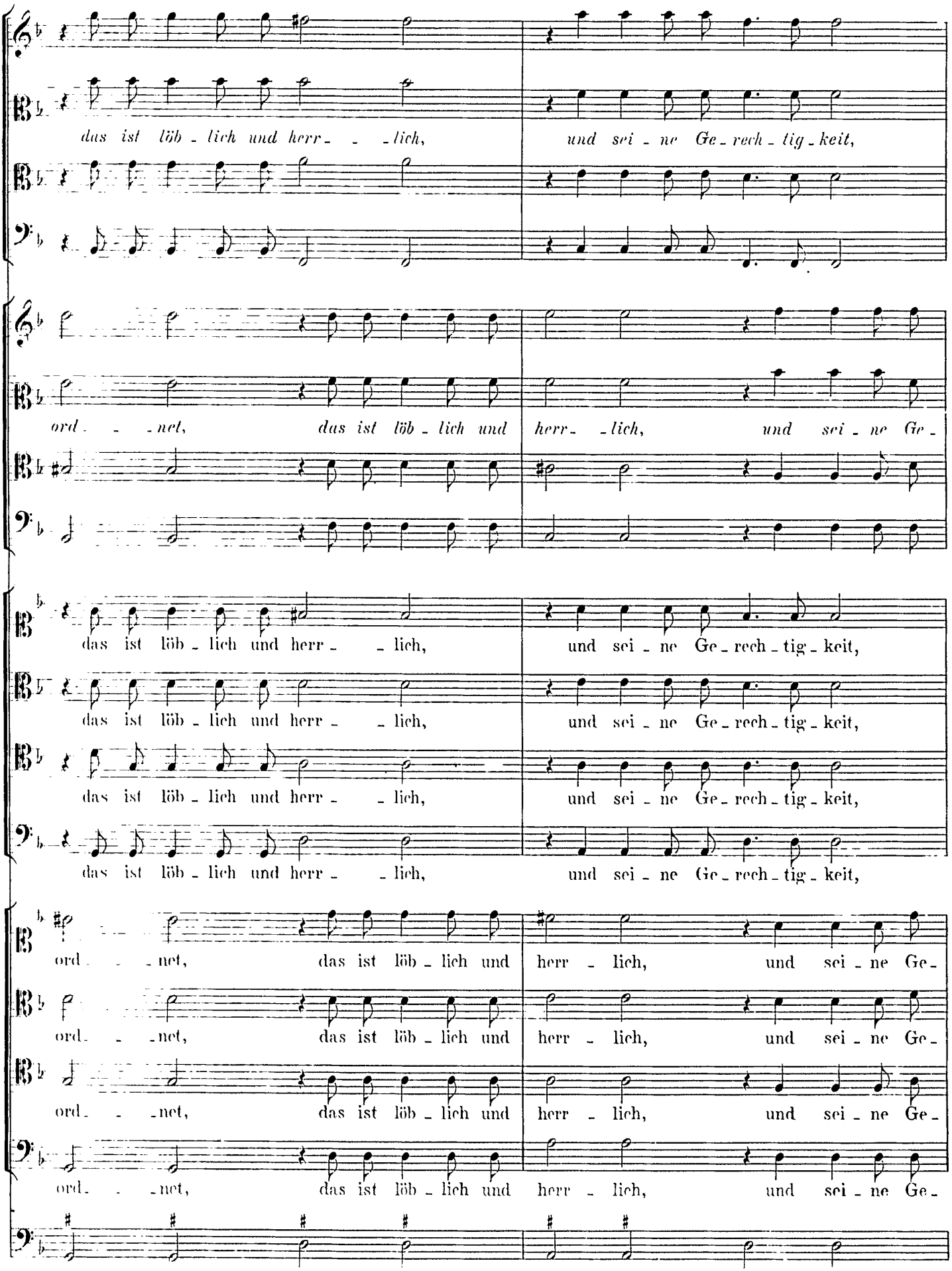
das ist löb - lich und herr - - - lich, und sei - ne Ge - rech - tig - keit,
ord - - - net, das ist löb - lich und herr - - lich, und sei - ne Ge -
das ist löb - lich und herr - - lich, und sei - ne Ge - rech - tig - keit,
das ist löb - lich und herr - - lich, und sei - ne Ge - rech - tig - keit,
das ist löb - lich und herr - - lich, und sei - ne Ge - rech - tig - keit,
das ist löb - lich und herr - - lich, und sei - ne Ge - rech - tig - keit,
ord - - - net, das ist löb - lich und herr - lich, und sei - ne Ge -
ord - - - net, das ist löb - lich und herr - lich, und sei - ne Ge -
ord - - - net, das ist löb - lich und herr - lich, und sei - ne Ge -
ord - - - net, das ist löb - lich und herr - lich, und sei - ne Ge -

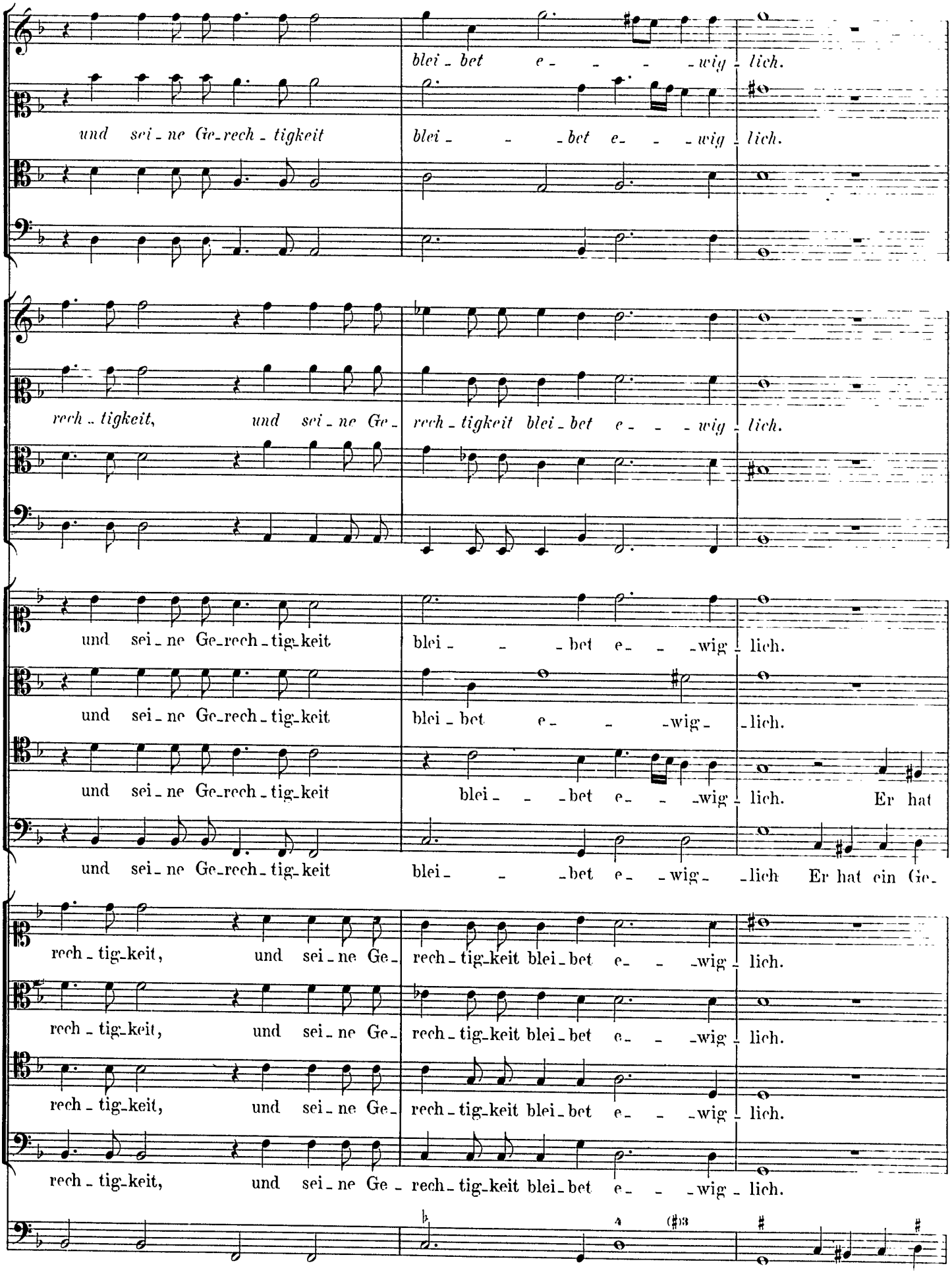
blei - bet e - - - - wig - lich.
und sei - ne Ge - rech - tigkeit blei - - - bet e - - - wig - lich.
rech - tigkeit, und sei - ne Ge - rech - tigkeit blei - bet e - - - wig - lich.
und sei - ne Ge - rech - tig - keit blei - - - bet e - - wig - lich.
und sei - ne Ge - rech - tig - keit blei - bet e - - - wig - lich.
und sei - ne Ge - rech - tig - keit blei - - bet e - - wig - lich. Er hat
und sei - ne Ge - rech - tig - keit blei - - - bet e - - wig - lich Er hat ein Ge -
rech - tig - keit, und sei - ne Ge - rech - tig - keit blei - bet e - - - wig - lich.
rech - tig - keit, und sei - ne Ge - rech - tig - keit blei - bet e - - - wig - lich.
rech - tig - keit, und sei - ne Ge - rech - tig - keit blei - bet e - - - wig - lich.
rech - tig - keit, und sei - ne Ge - rech - tig - keit blei - bet e - - - wig - lich.

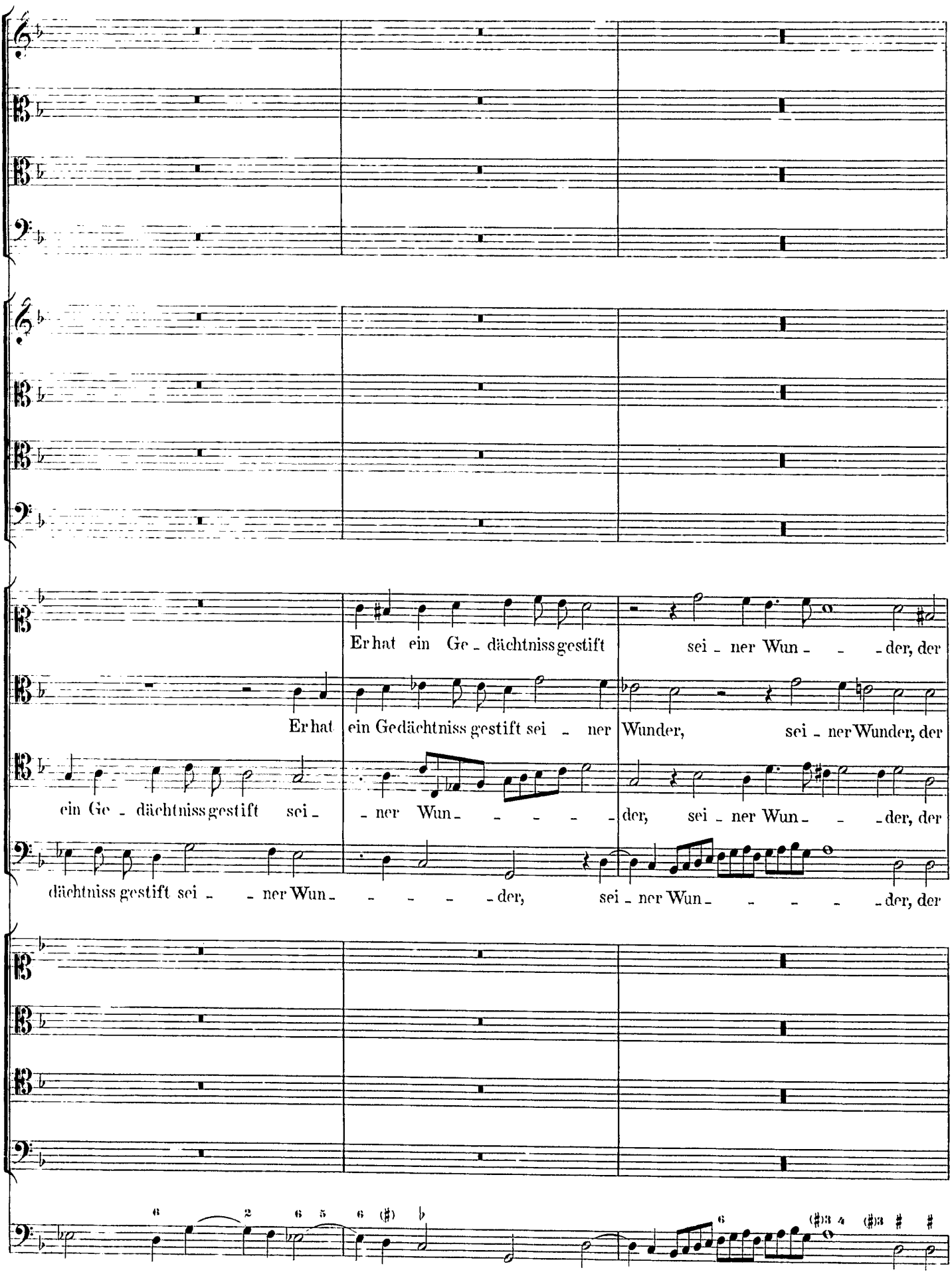
Er hat ein Ge - dächtniss gestift sei - ner Wun - - - der, der
Er hat ein Gedächtniss gestift sei - ner Wunder, sei - ner Wunder, der
ein Ge - dächtniss gestift sei - - ner Wun - - - - - der, sei - ner Wun - - - der, der
dächtniss gestift sei - - ner Wun - - - - - der, sei - ner Wun - - - - - der, der

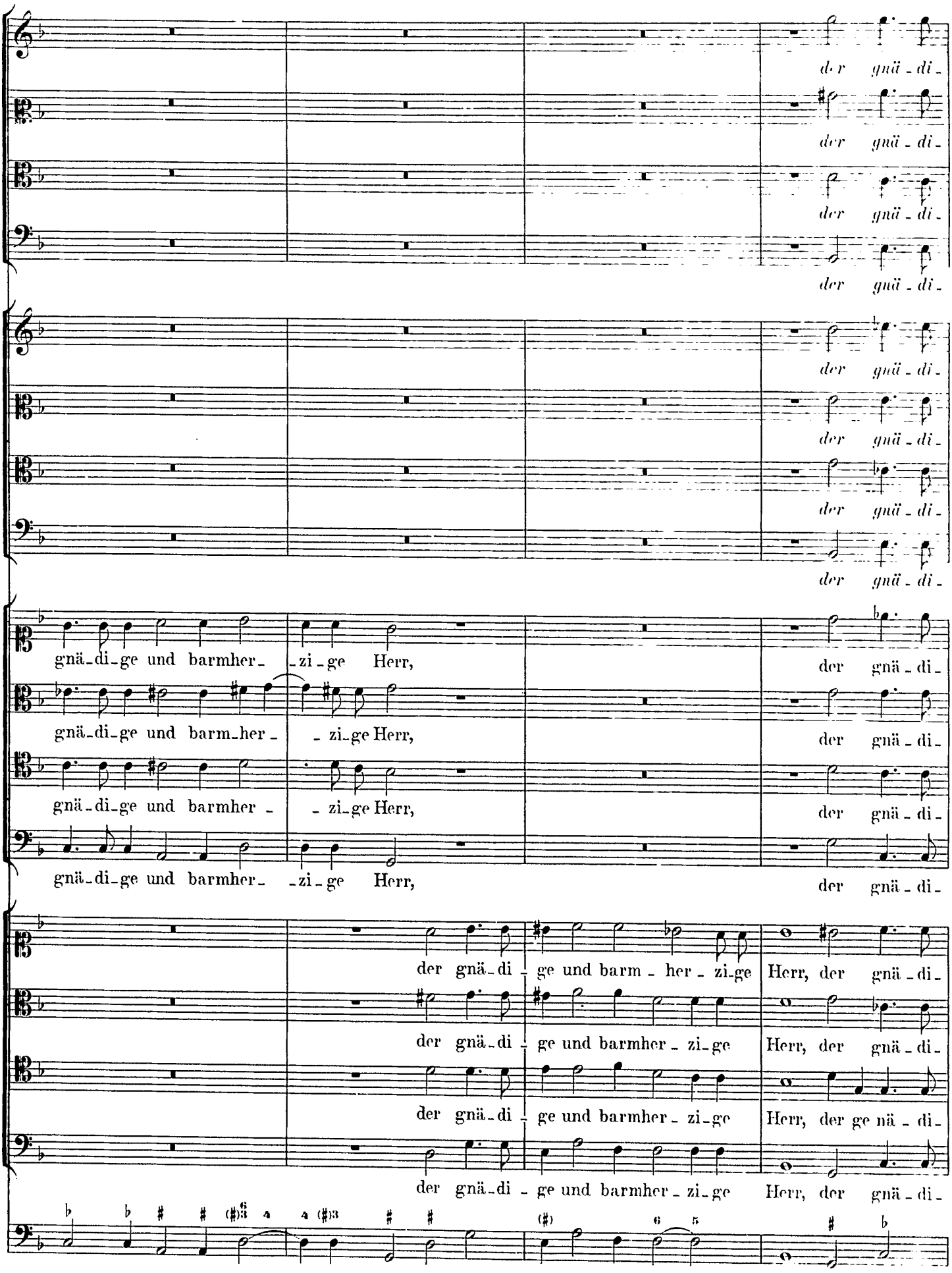
der gnä-di-
der gnä-di-
der gnä-di-
der gnä-di-
der gnä-di-
der gnä-di-
der gnä-di-
der gnä-di-
gnä-di-ge und barmher- -zi-ge Herr,
der gnä-di-
gnä-di-ge und barm-her- -zi-ge Herr,
der gnä-di-
gnä-di-ge und barmher- -zi-ge Herr,
der gnä-di-
gnä-di-ge und barmher- -zi-ge Herr,
der gnä-di-
der gnä-di-ge und barm-her-zi-ge Herr, der gnä-di-
der gnä-di-ge und barmher-zi-ge Herr, der gnä-di-
der gnä-di-ge und barmher-zi-ge Herr, der ge nä-di-
der gnä-di-ge und barmher-zi-ge Herr, der gnä-di-

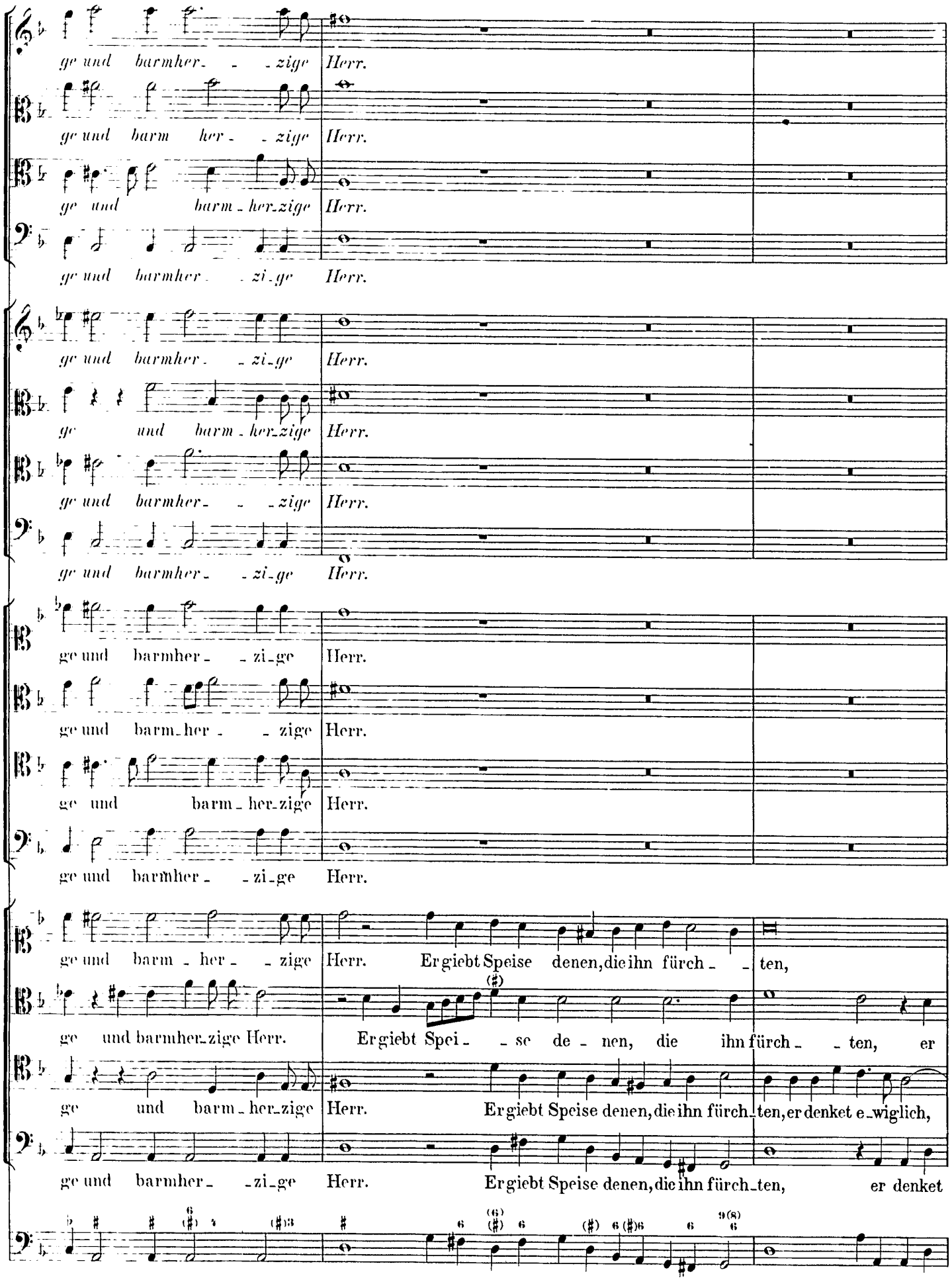
ge und barmher- - -zige Herr.
ge und barm her- - zige Herr.
ge und barm-her-zige Herr.
ge und barmher- - zi-ge Herr.
ge und barmher- - zi-ge Herr.
ge und barm-her- - zige Herr.
ge und barmher- - -zige Herr.
ge und barm-her-zige Herr.
ge und barmher- - zi-ge Herr.
ge und barmher- - zi-ge Herr.
ge und barm-her- - zige Herr.
ge und barm-her-zige Herr.
ge und barmher- - zi-ge Herr.
ge und barm-her- - zige Herr. Er giebt Speise denen, die ihn fürch- - ten,
ge und barmher-zige Herr. Er giebt Spei- - se de- nen, die ihn fürch- - ten, er
ge und barm-her-zige Herr. Er giebt Speise denen, die ihn fürch-ten, er denket e-wiglich,
ge und barmher- - zi-ge Herr. Er giebt Speise denen, die ihn fürch-ten, er denket

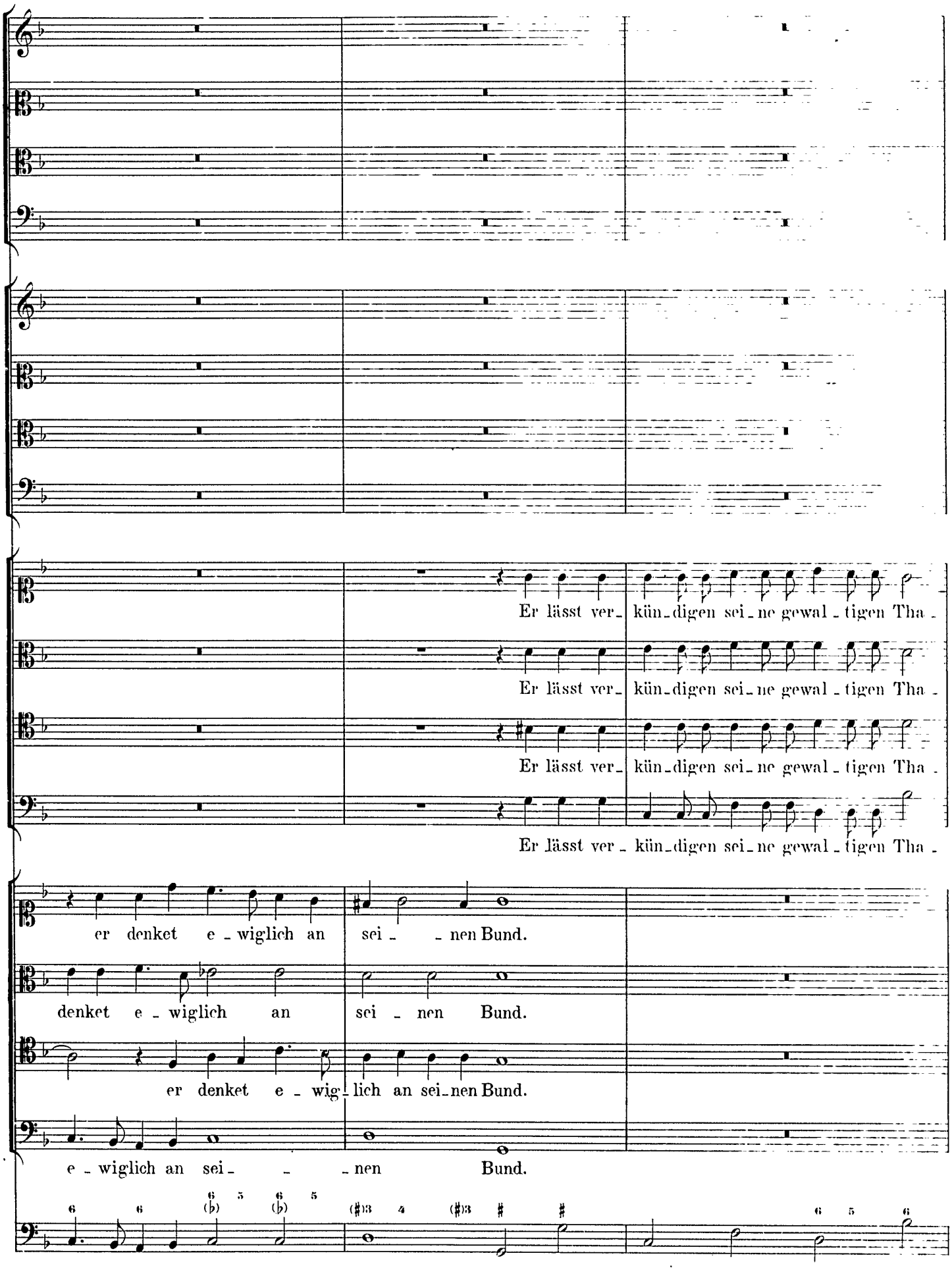
Er lässt ver- kün-digen sei-ne gewal-tigen Tha-
Er lässt ver- kün-digen sei-ne gewal-tigen Tha-
Er lässt ver- kün-digen sei-ne gewal-tigen Tha-
Er lässt ver- kün-digen sei-ne gewal-tigen Tha-
er denket e-wiglich an sei- -nen Bund.
denket e-wiglich an sei-nen Bund.
er denket e-wig-lich an sei-nen Bund.
e-wiglich an sei- -nen Bund.

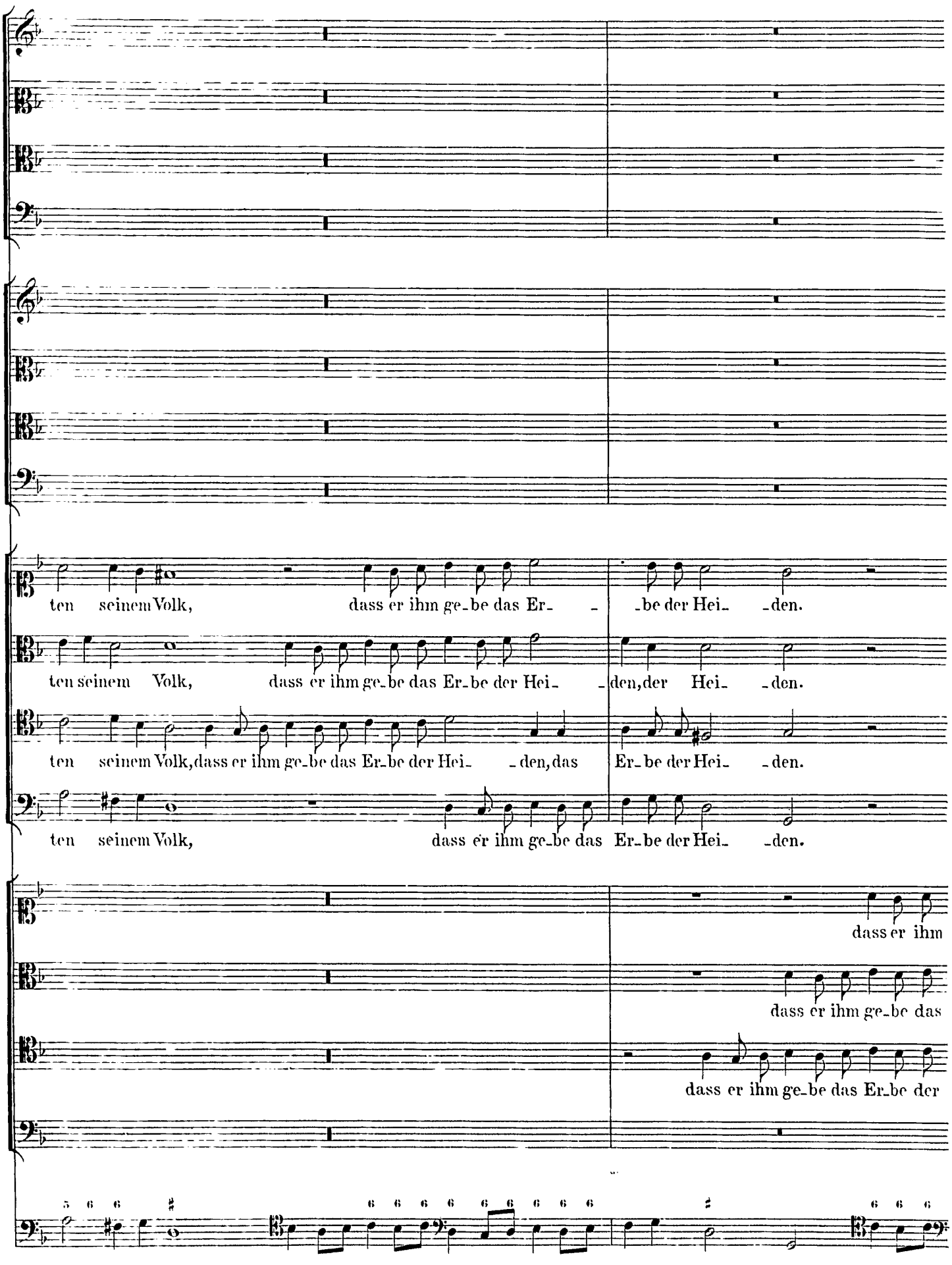
ten seinem Volk, dass er ihm ge-be das Er- -be der Hei- -den.
ten seinem Volk, dass er ihm ge-be das Er-be der Hei- -den, der Hei- -den.
ten seinem Volk, dass er ihm ge-be das Er-be der Hei- -den, das Er-be der Hei- -den.
ten seinem Volk, dass er ihm ge-be das Er-be der Hei- -den.
dass er ihm
dass er ihm ge-be das
dass er ihm ge-be das Er-be der

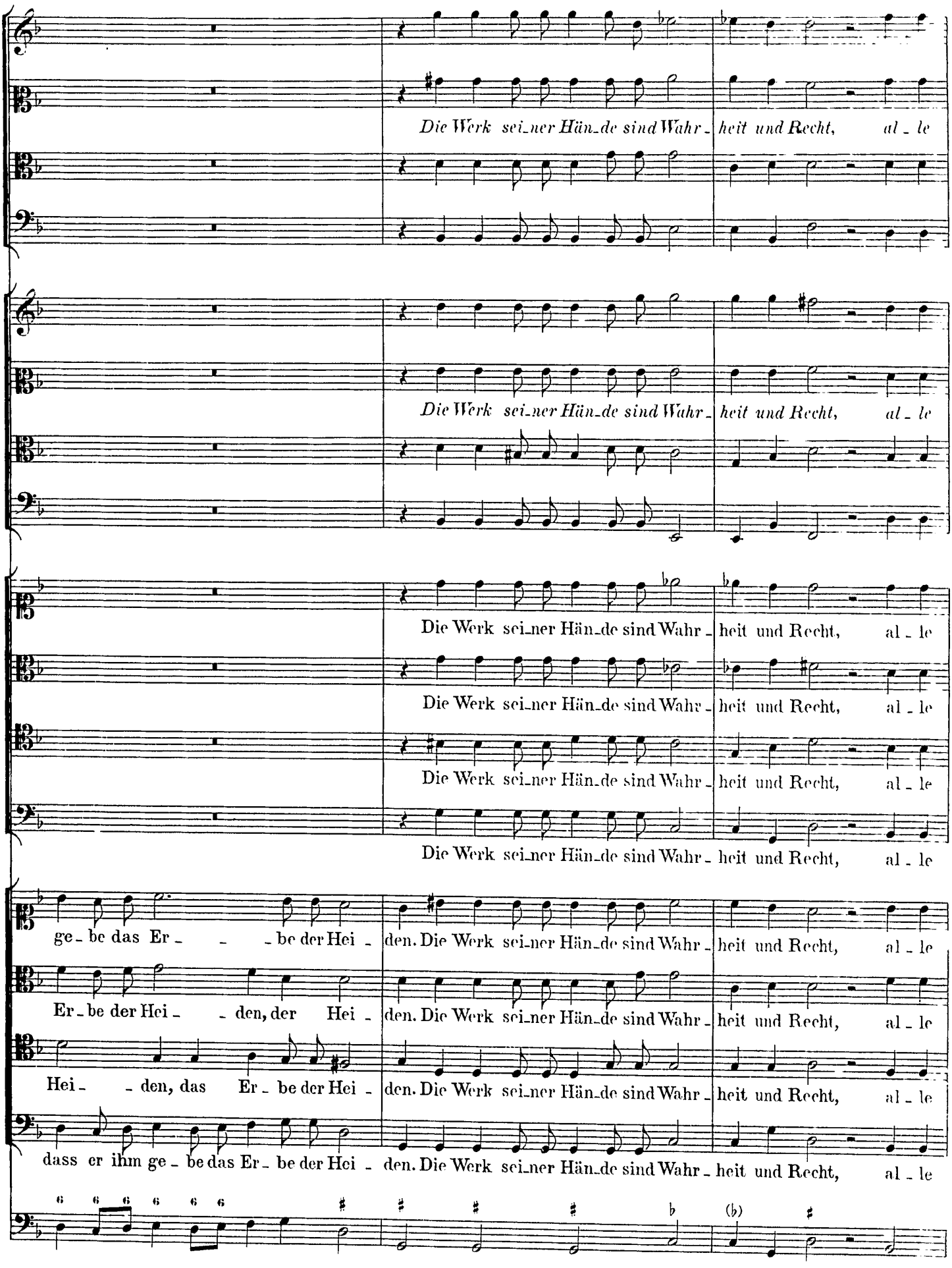
Die Werk sei_ner Hän_de sind Wahr_ heit und Recht, al_le
Die Werk sei_ner Hän_de sind Wahr_ heit und Recht, al_le
Die Werk sei_ner Hän_de sind Wahr_ heit und Recht, al_le
Die Werk sei_ner Hän_de sind Wahr_ heit und Recht, al_le
Die Werk sei_ner Hän_de sind Wahr_ heit und Recht, al_le
ge_be das Er_ _ _be der Hei_ den. Die Werk sei_ner Hän_de sind Wahr_ heit und Recht, al_le
Er_be der Hei_ _den, der Hei_ den. Die Werk sei_ner Hän_de sind Wahr_ heit und Recht, al_le
Hei_ _den, das Er_be der Hei_ den. Die Werk sei_ner Hän_de sind Wahr_ heit und Recht, al_le
dass er ihm ge_be das Er_be der Hei_ den. Die Werk sei_ner Hän_de sind Wahr_ heit und Recht, al_le

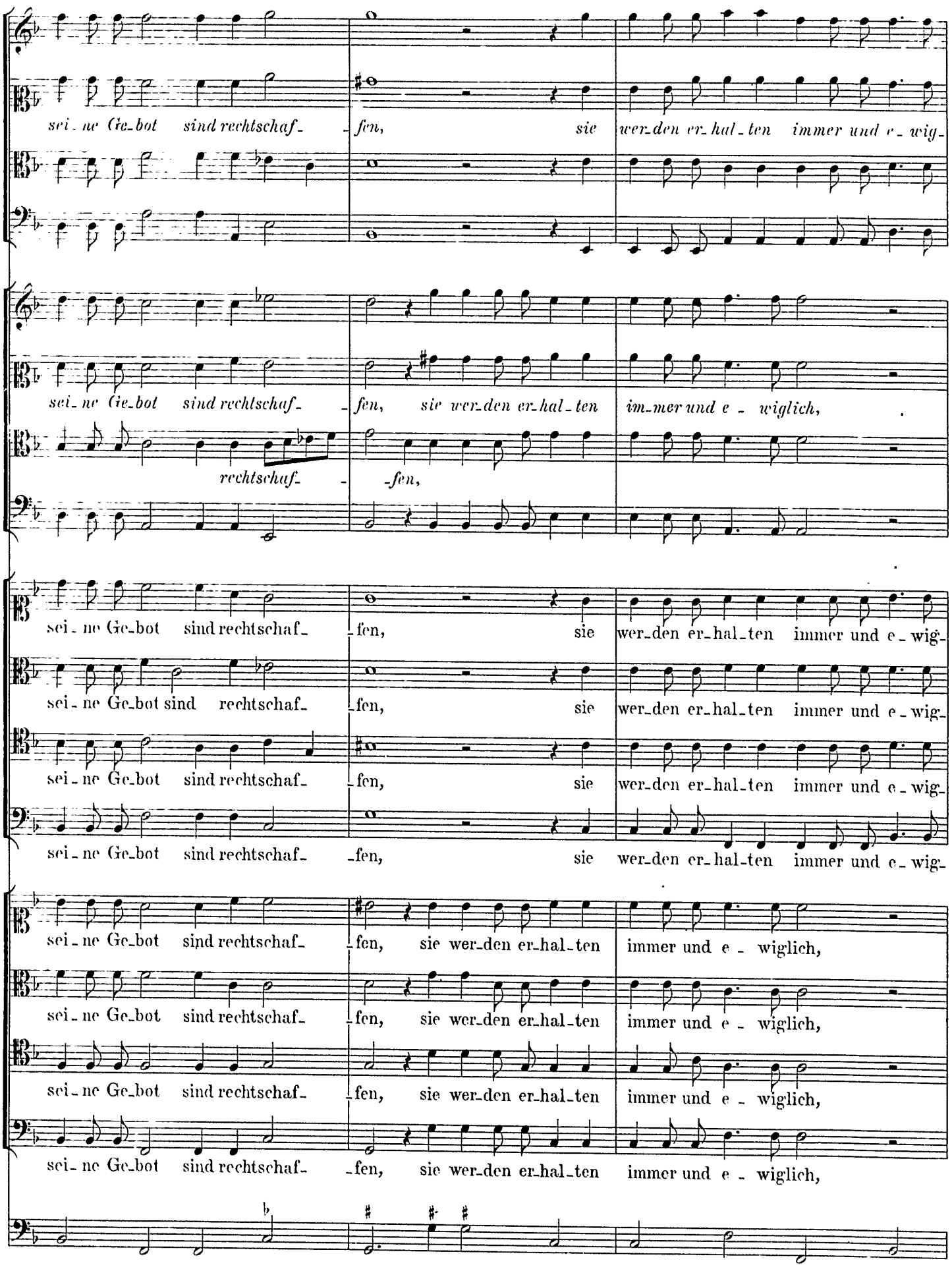
sei_ne Ge_bot sind rechtschaf_ _fen, sie wer_den er_hal_ten immer und e_wig_
sei_ne Ge_bot sind rechtschaf_ _fen, sie wer_den er_hal_ten immer und e_wig_
rechtschaf_ _fen,
sei_ne Ge_bot sind rechtschaf_ _fen, sie wer_den er_hal_ten immer und e_wig_

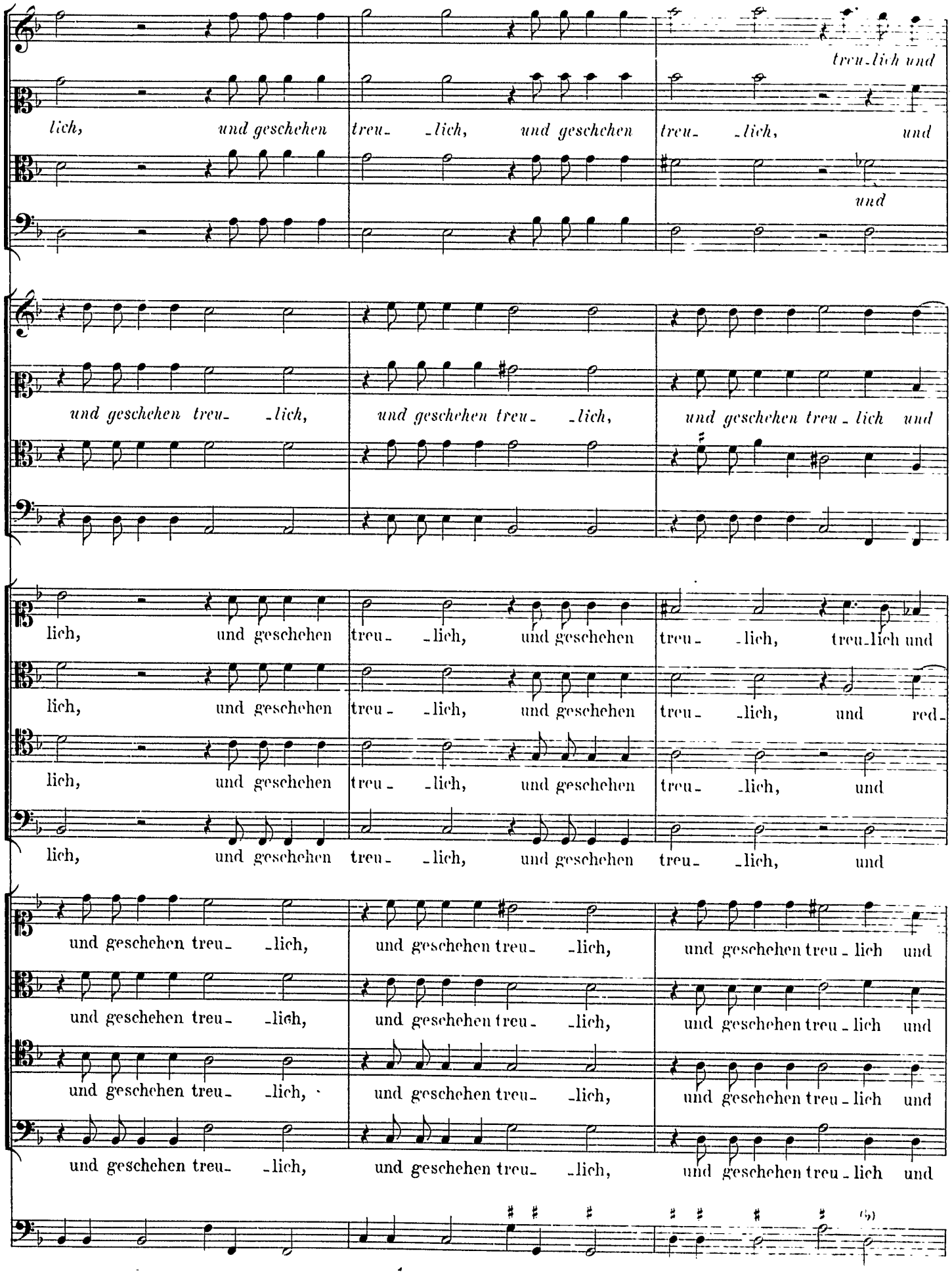
lich, und geschehen treu- -lich, und geschehen treu- -lich, treu-lich und
und
und geschehen treu- -lich, und geschehen treu- -lich, und geschehen treu-lich und
lich, und geschehen treu- -lich, und geschehen treu- -lich, treu-lich und
lich, und geschehen treu- -lich, und geschehen treu- -lich, und red-
lich, und geschehen treu- -lich, und geschehen treu- -lich, und
lich, und geschehen treu- -lich, und geschehen treu- -lich, und
und geschehen treu- -lich, und geschehen treu- -lich, und geschehen treu-lich und
und geschehen treu- -lich, und geschehen treu- -lich, und geschehen treu-lich und
und geschehen treu- -lich, und geschehen treu- -lich, und geschehen treu-lich und
und geschehen treu- -lich, und geschehen treu- -lich, und geschehen treu-lich und

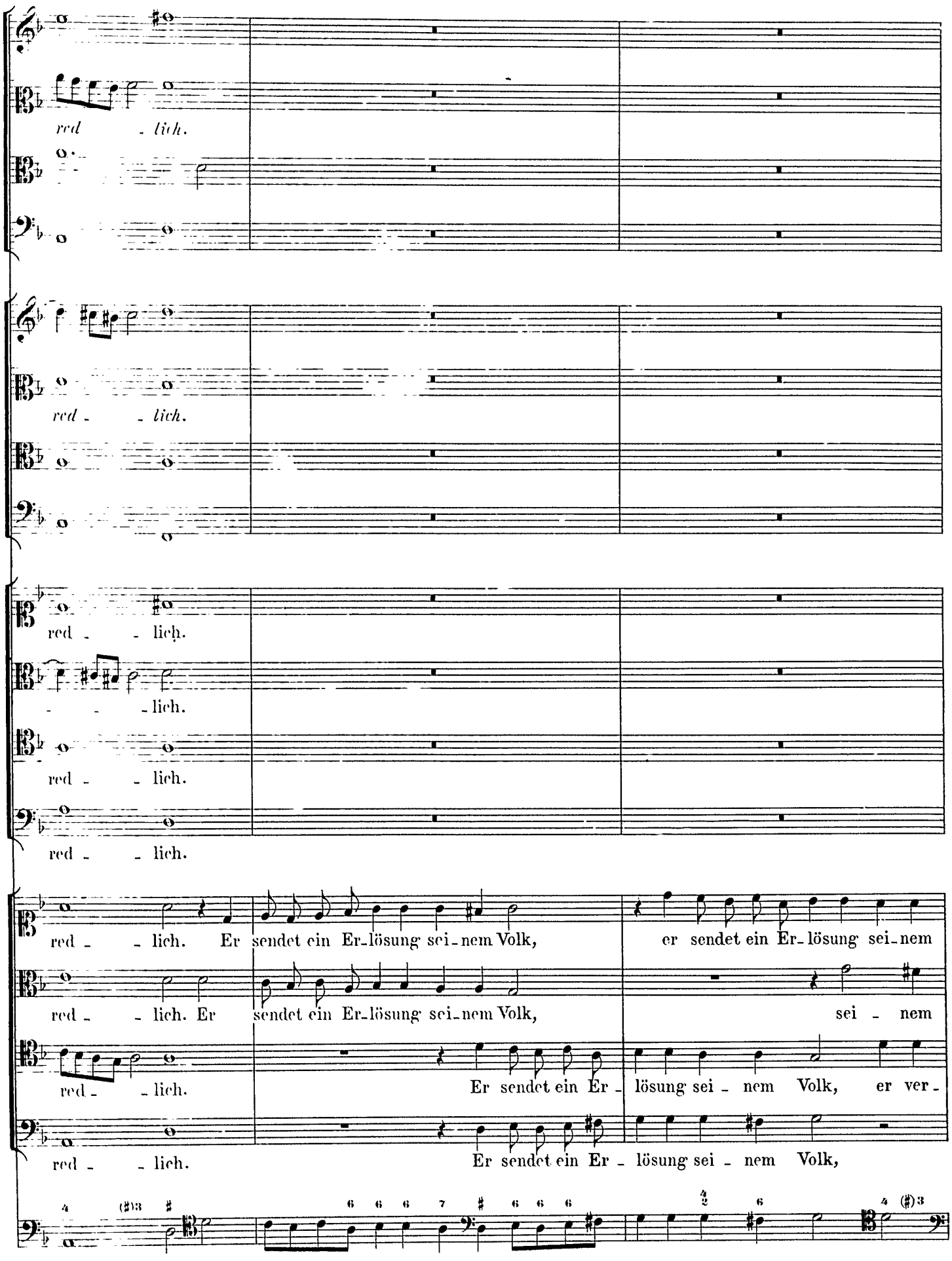
red - lich.
red - lich.
red - lich.
- - lich.
red - lich.
red - lich.
red - lich. Er sendet ein Er-lösung sei-nem Volk, er sendet ein Er-lösung sei-nem
red - lich. Er sendet ein Er-lösung sei-nem Volk, sei - nem
red - lich. Er sendet ein Er - lösung sei - nem Volk, er ver -
red - lich. Er sendet ein Er - lösung sei - nem Volk,

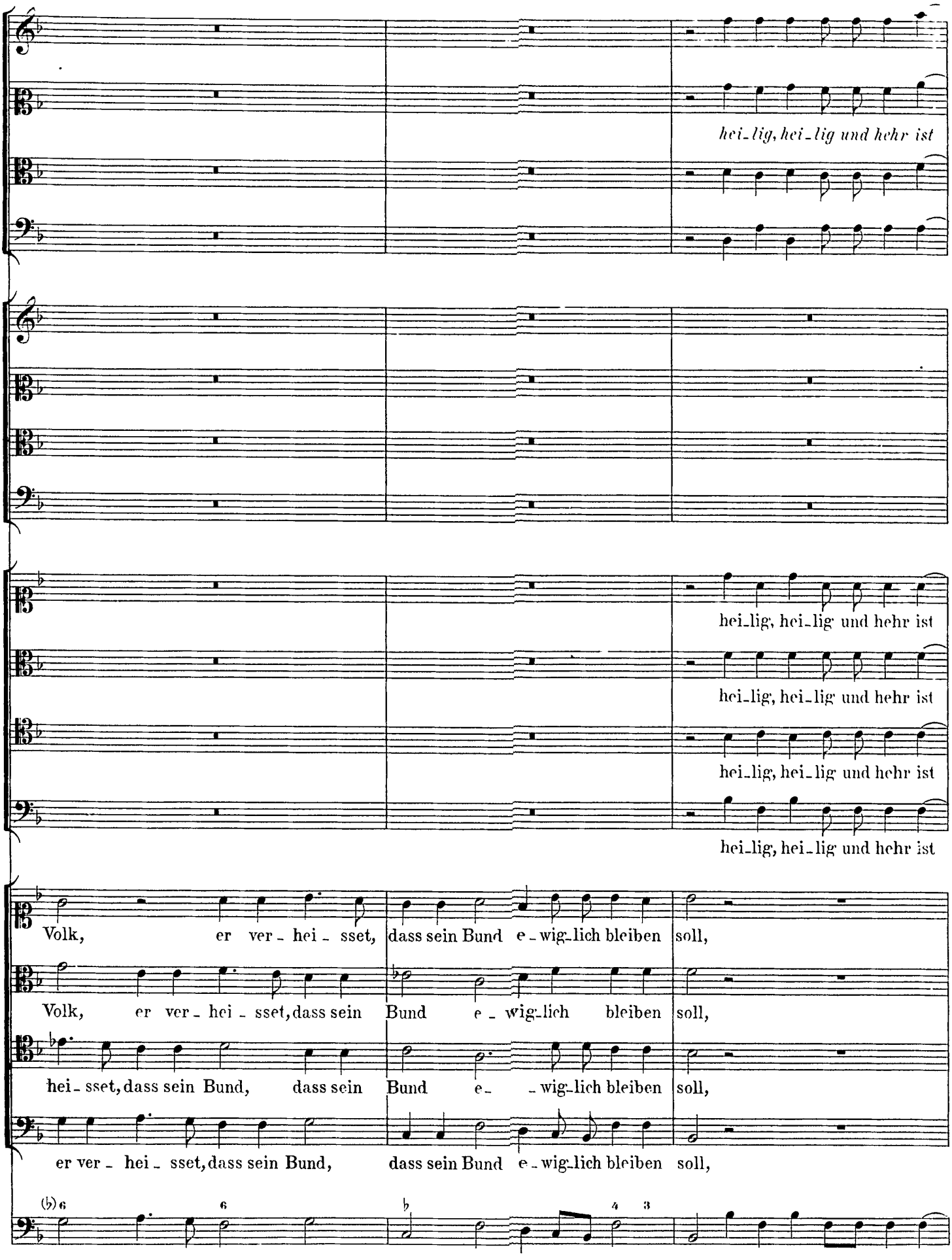
hei-lig, hei-lig und hehr ist
hei-lig, hei-lig und hehr ist
hei-lig, hei-lig und hehr ist
hei-lig, hei-lig und hehr ist
hei-lig, hei-lig und hehr ist
Volk, er ver-hei-sset, dass sein Bund e-wig-lich bleiben soll,
Volk, er ver-hei-sset, dass sein Bund e-wig-lich bleiben soll,
hei-sset, dass sein Bund, dass sein Bund e- -wig-lich bleiben soll,
er ver-hei-sset, dass sein Bund, dass sein Bund e-wig-lich bleiben soll,

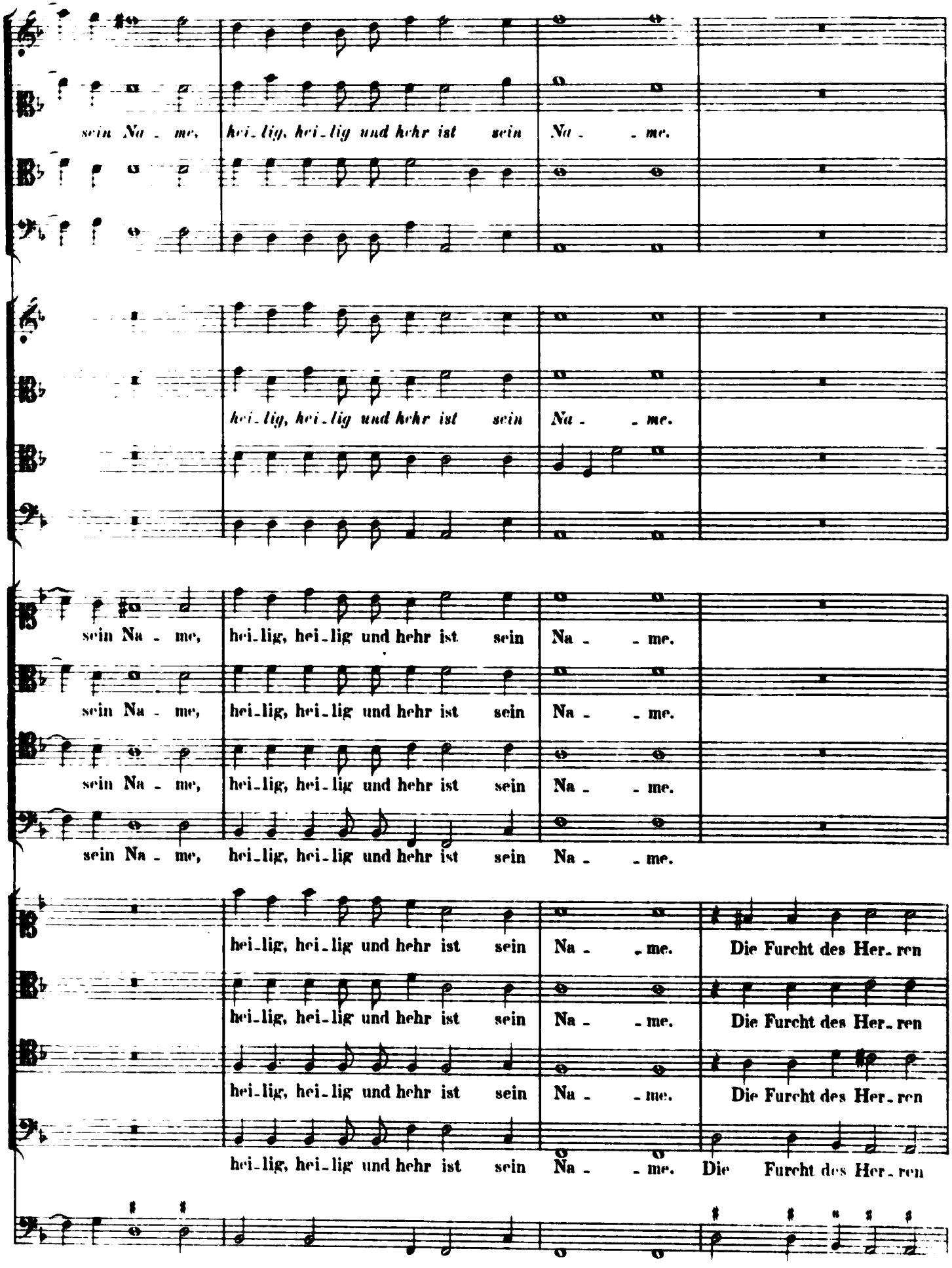
sein Na - me, hei-lig, hei-lig und hehr ist sein Na - - me.
hei-lig, hei-lig und hehr ist sein Na - - me.
sein Na - me, hei-lig, hei-lig und hehr ist sein Na - - me.
sein Na - me, hei-lig, hei-lig und hehr ist sein Na - - me.
sein Na - me, hei-lig, hei-lig und hehr ist sein Na - - me.
hei-lig, hei-lig und hehr ist sein Na - - me. Die Furcht des Her-ren
hei-lig, hei-lig und hehr ist sein Na - - me. Die Furcht des Her-ren
hei-lig, hei-lig und hehr ist sein Na - - me. Die Furcht des Her-ren
hei-lig, hei-lig und hehr ist sein Na - - me. Die Furcht des Her-ren

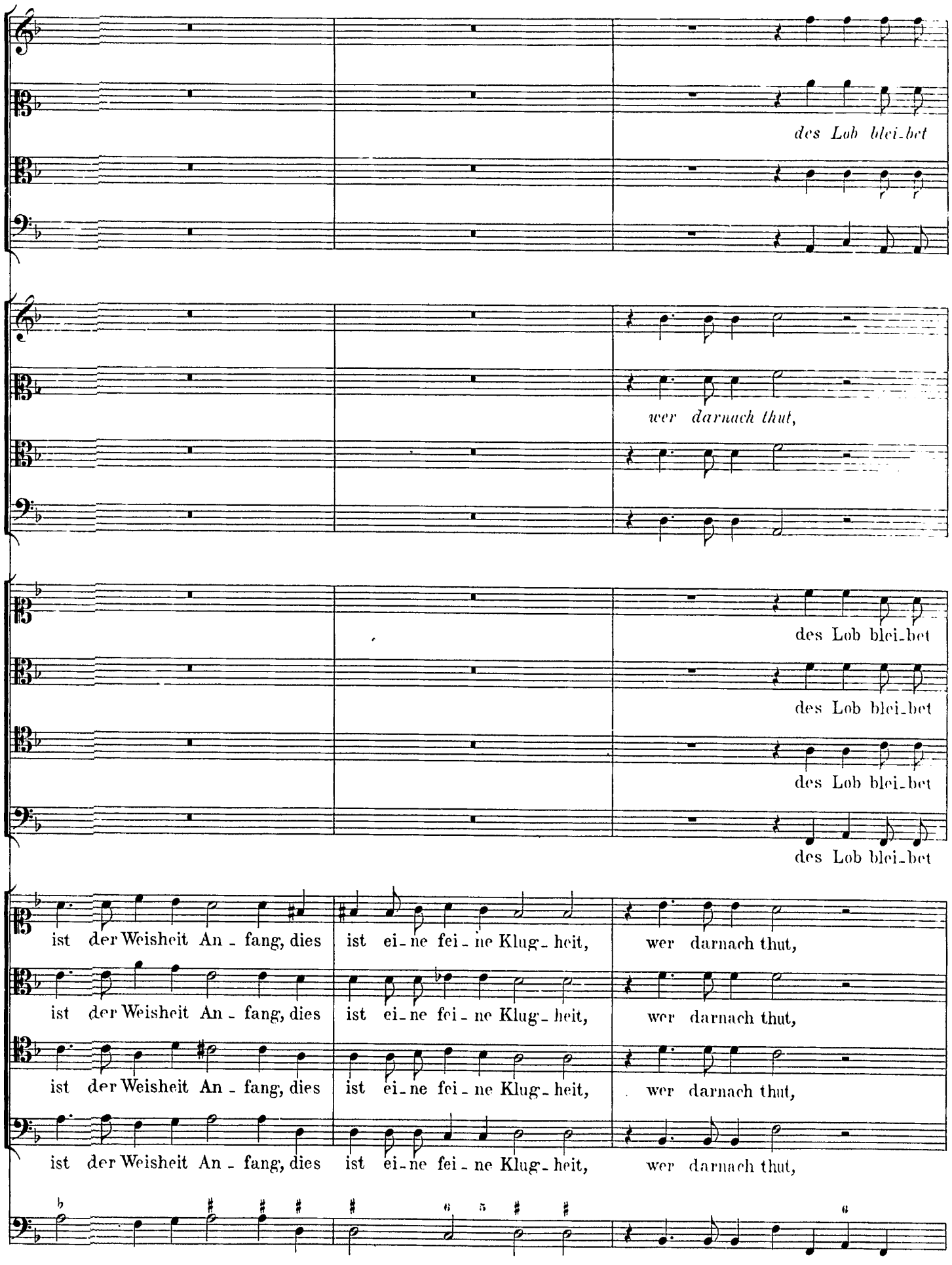
des Lob blei-bet
wer darnach thut,
des Lob blei-bet
des Lob blei-bet
des Lob blei-bet
des Lob blei-bet
ist der Weisheit An - fang, dies ist ei-ne fei-ne Klug-heit, wer darnach thut,
ist der Weisheit An - fang, dies ist ei-ne fei-ne Klug-heit, wer darnach thut,
ist der Weisheit An - fang, dies ist ei-ne fei-ne Klug-heit, wer darnach thut,
ist der Weisheit An - fang, dies ist ei-ne fei-ne Klug-heit, wer darnach thut,

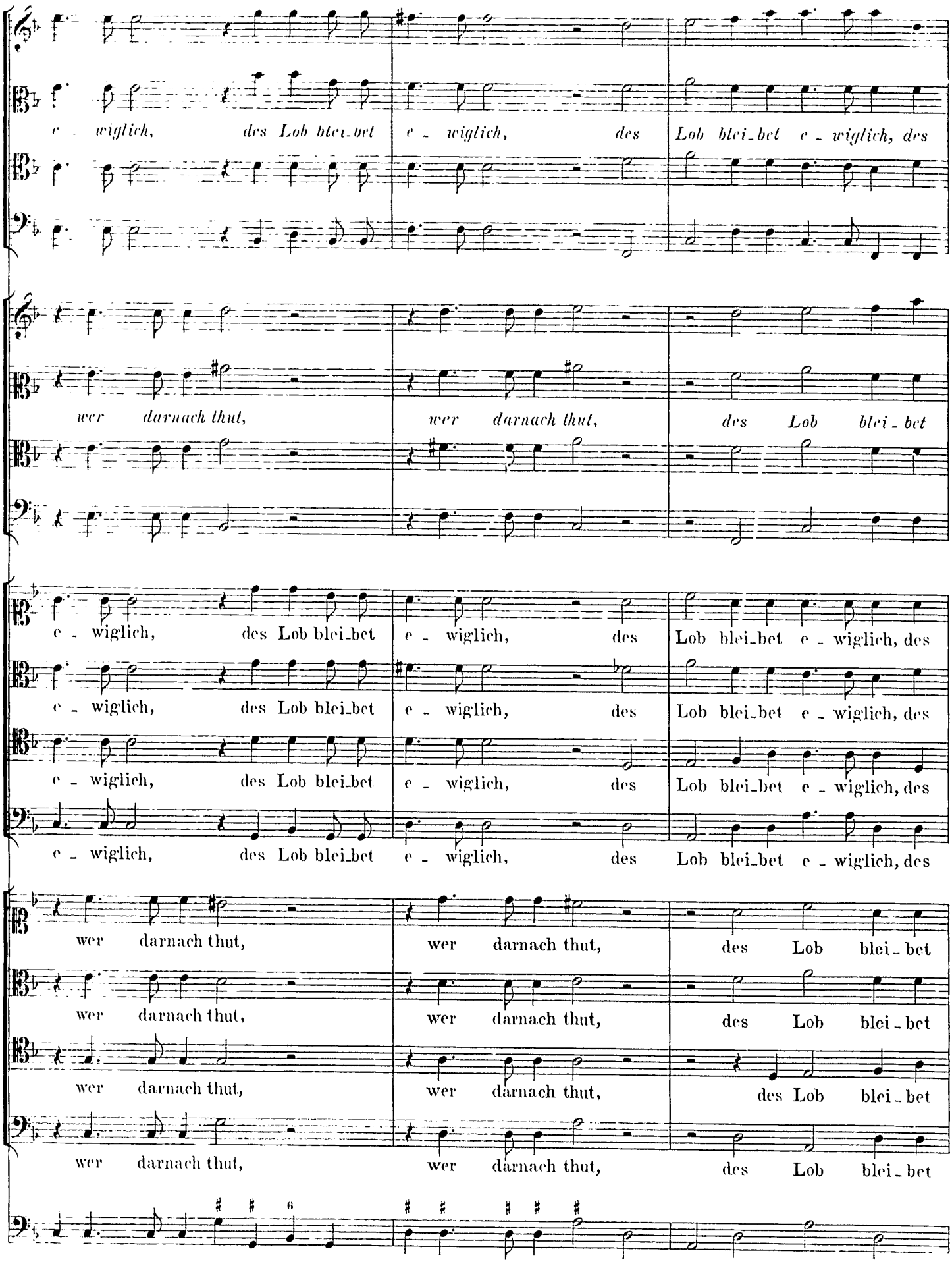
e - wiglich, des Lob blei_bet e - wiglich, des Lob blei_bet e - wiglich, des
wer darnach thut, wer darnach thut, des Lob blei - bet
e - wiglich, des Lob blei_bet e - wiglich, des Lob blei_bet e - wiglich, des
e - wiglich, des Lob blei_bet e - wiglich, des Lob blei_bet e - wiglich, des
e - wiglich, des Lob blei_bet e - wiglich, des Lob blei_bet e - wiglich, des
e - wiglich, des Lob blei_bet e - wiglich, des Lob blei_bet e - wiglich, des
wer darnach thut, wer darnach thut, des Lob blei - bet
wer darnach thut, wer darnach thut, des Lob blei - bet
wer darnach thut, wer darnach thut, des Lob blei - bet
wer darnach thut, wer darnach thut, des Lob blei - bet

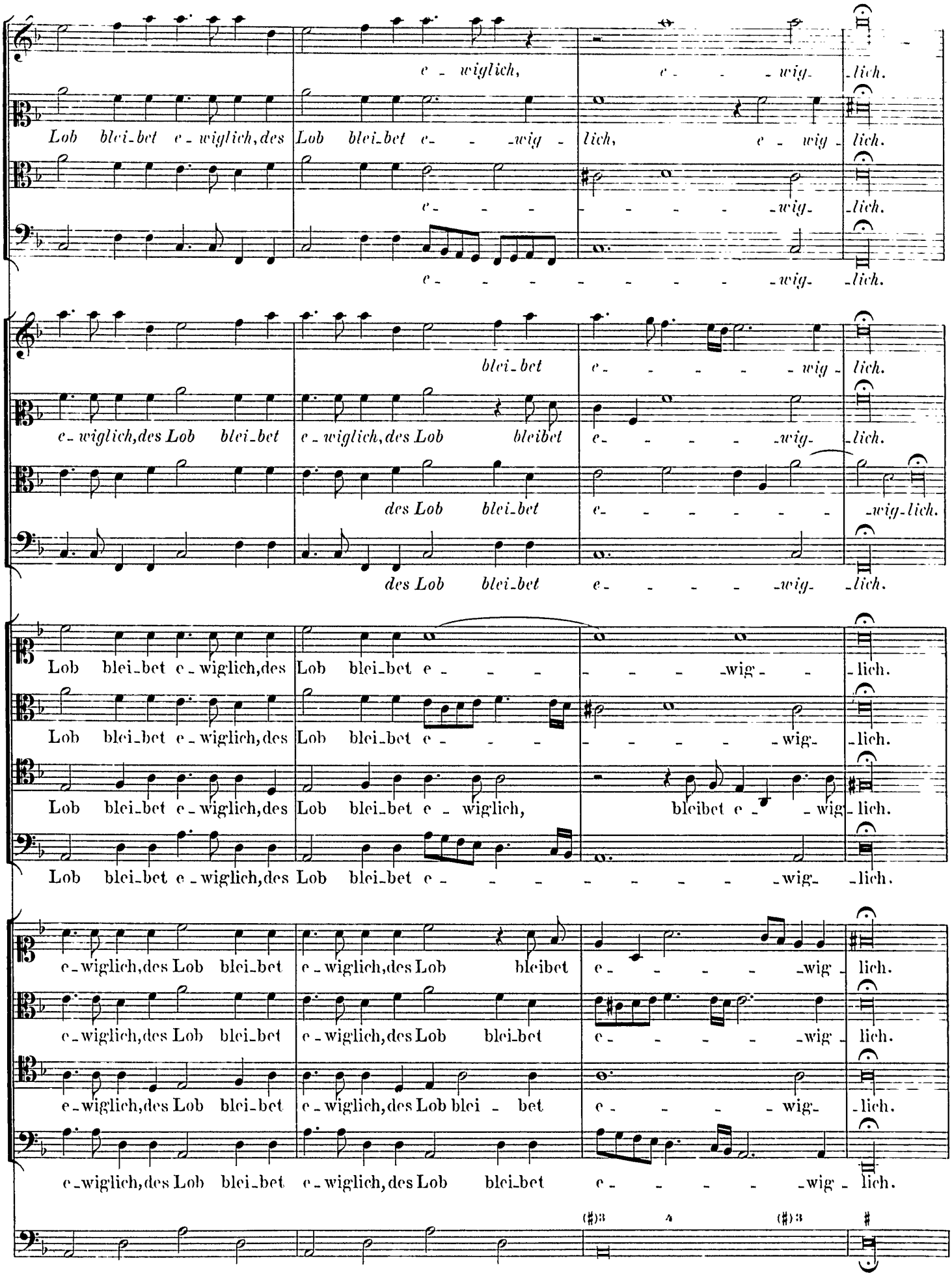
e - wiglich, e - - - wig- lich.
Lob blei-bet e-wiglich, des Lob blei-bet e- - -wig - lich, e - wig - lich.
e- - - - - - - - wig- lich.
e- - - - - - - - - wig- lich.
blei-bet e- - - - - wig - lich.
e-wiglich, des Lob blei-bet e-wiglich, des Lob bleibet e- - - - - wig- lich.
des Lob blei-bet e- - - - - - - wig-lich.
des Lob blei-bet e- - - - - wig- lich.
Lob blei-bet e-wiglich, des Lob blei-bet e- - - - - - - wig- - lich.
Lob blei-bet e-wiglich, des Lob blei-bet e- - - - - - - wig- lich.
Lob blei-bet e-wiglich, des Lob blei-bet e-wiglich, bleibet e- - wig- lich.
Lob blei-bet e-wiglich, des Lob blei-bet e- - - - - - - - wig- lich.
e-wiglich, des Lob blei-bet e-wiglich, des Lob bleibet e- - - - - wig - lich.
e-wiglich, des Lob blei-bet e-wiglich, des Lob blei-bet e- - - - - wig - lich.
e-wiglich, des Lob blei-bet e-wiglich, des Lob blei - bet e- - - - wig- lich.
e-wiglich, des Lob blei-bet e-wiglich, des Lob blei-bet e- - - - - wig - lich.

Imitatione sopra: Lieto godea. Canzone di Giovanni Gabrieli.

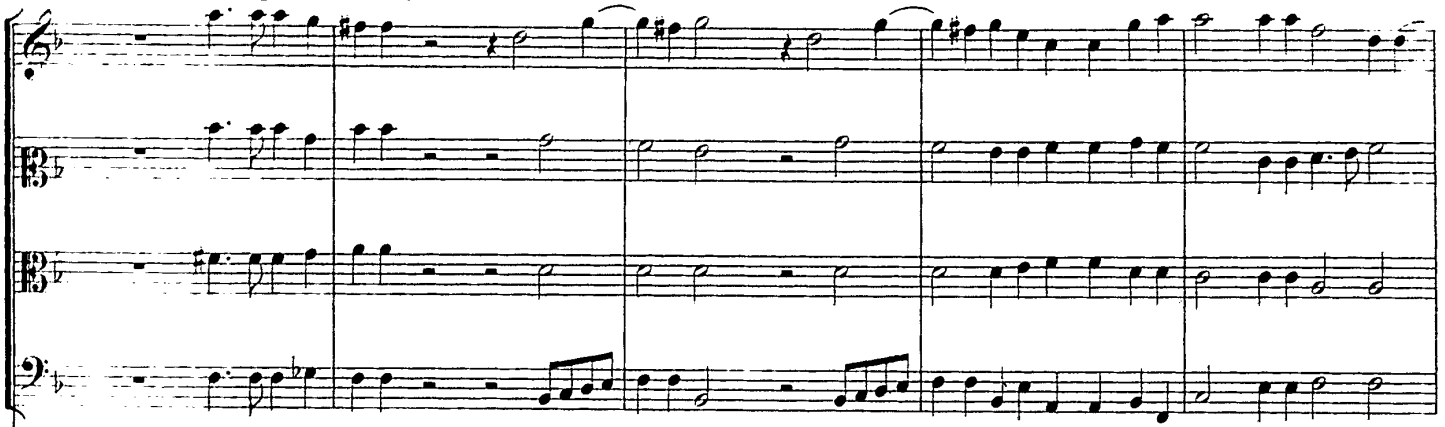

Sinfonia.

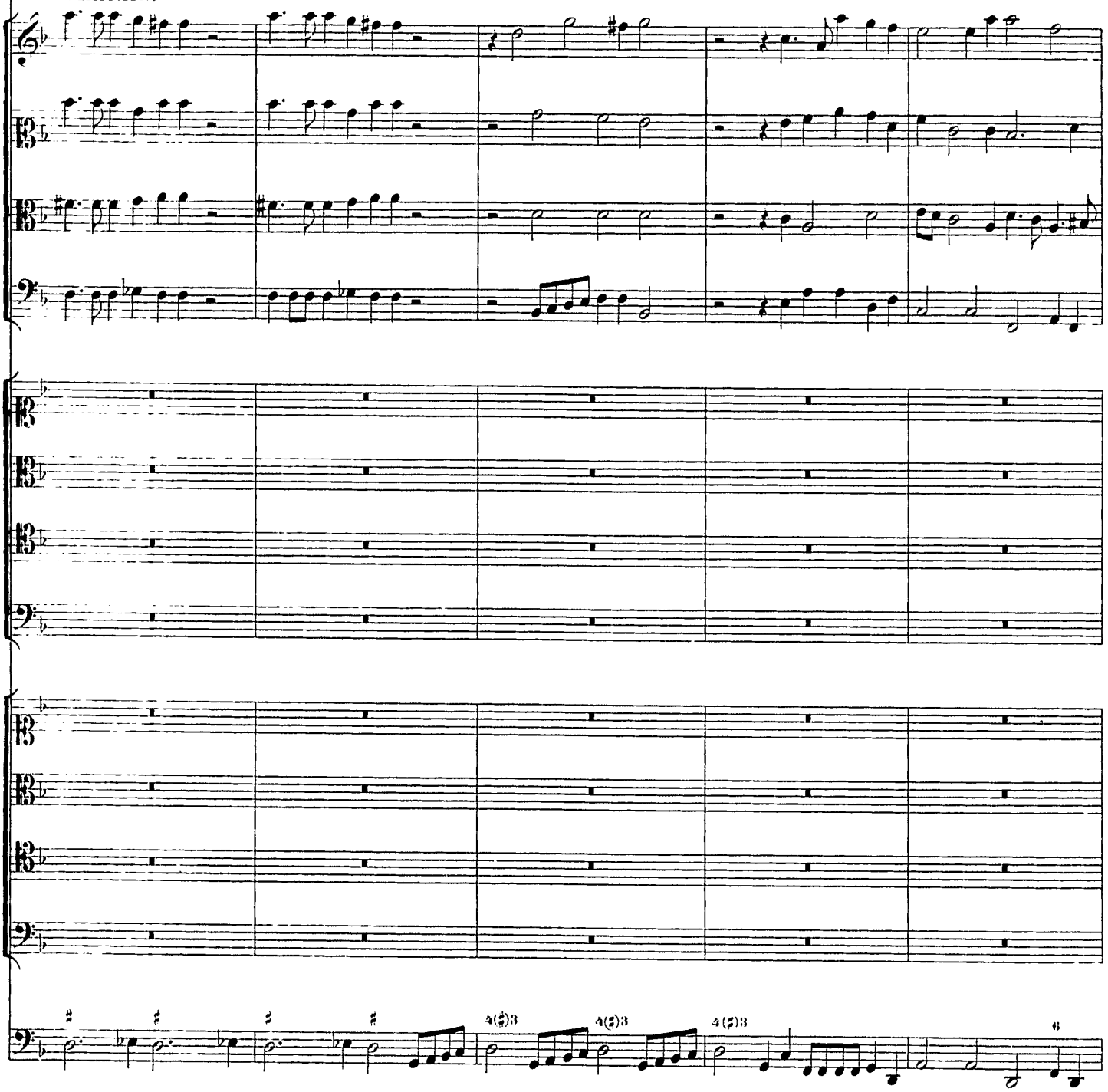

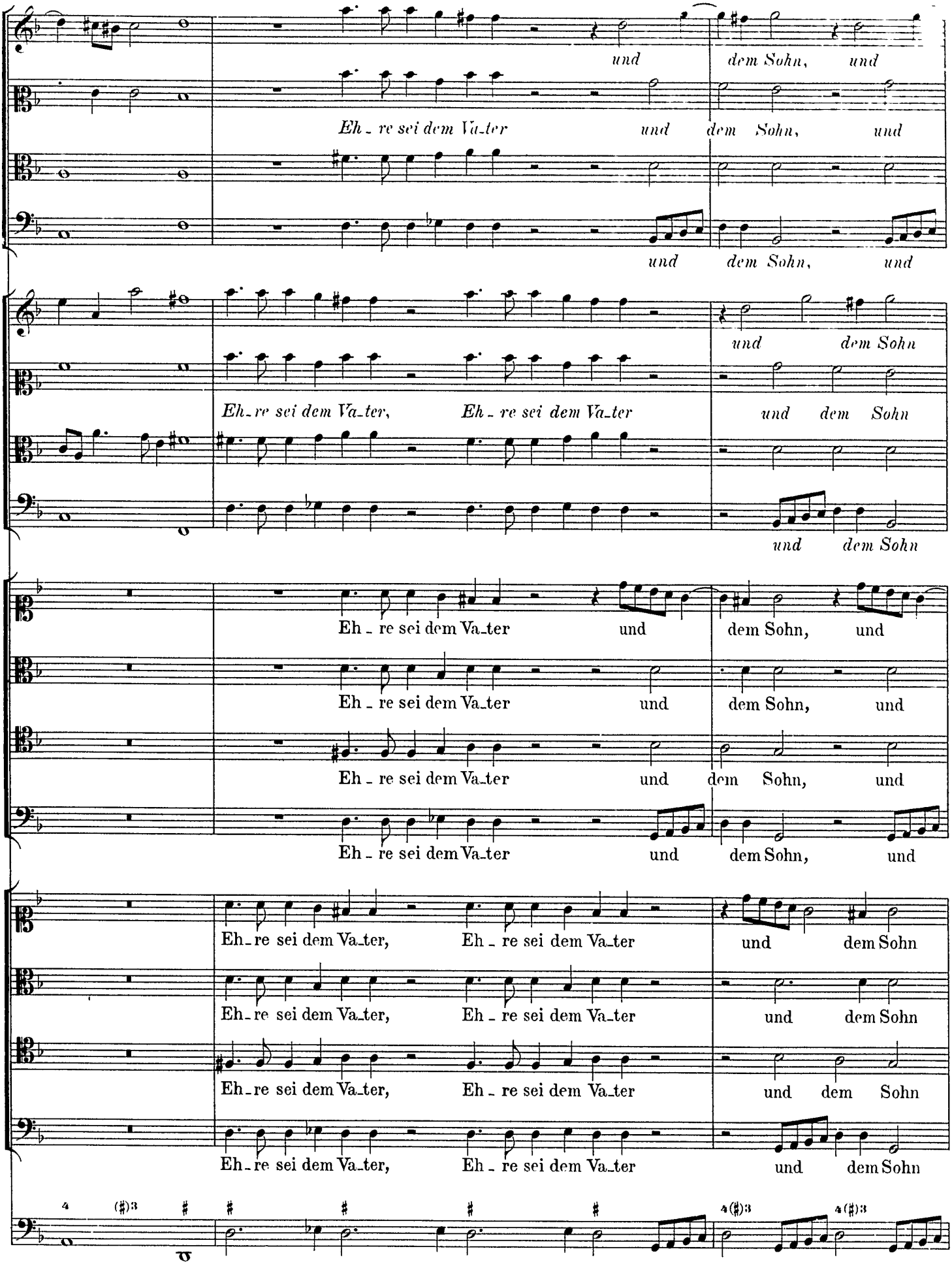
und dem Sohn, und
Eh - re sei dem Va-ter und dem Sohn, und
und dem Sohn, und
und dem Sohn
Eh-re sei dem Va-ter, Eh - re sei dem Va-ter und dem Sohn
und dem Sohn
Eh - re sei dem Va-ter und dem Sohn, und
Eh - re sei dem Va-ter und dem Sohn, und
Eh - re sei dem Va-ter und dem Sohn, und
Eh - re sei dem Va-ter und dem Sohn, und
Eh-re sei dem Va-ter, Eh - re sei dem Va-ter und dem Sohn
Eh-re sei dem Va-ter, Eh - re sei dem Va-ter und dem Sohn
Eh-re sei dem Va-ter, Eh - re sei dem Va-ter und dem Sohn
Eh-re sei dem Va-ter, Eh - re sei dem Va-ter und dem Sohn

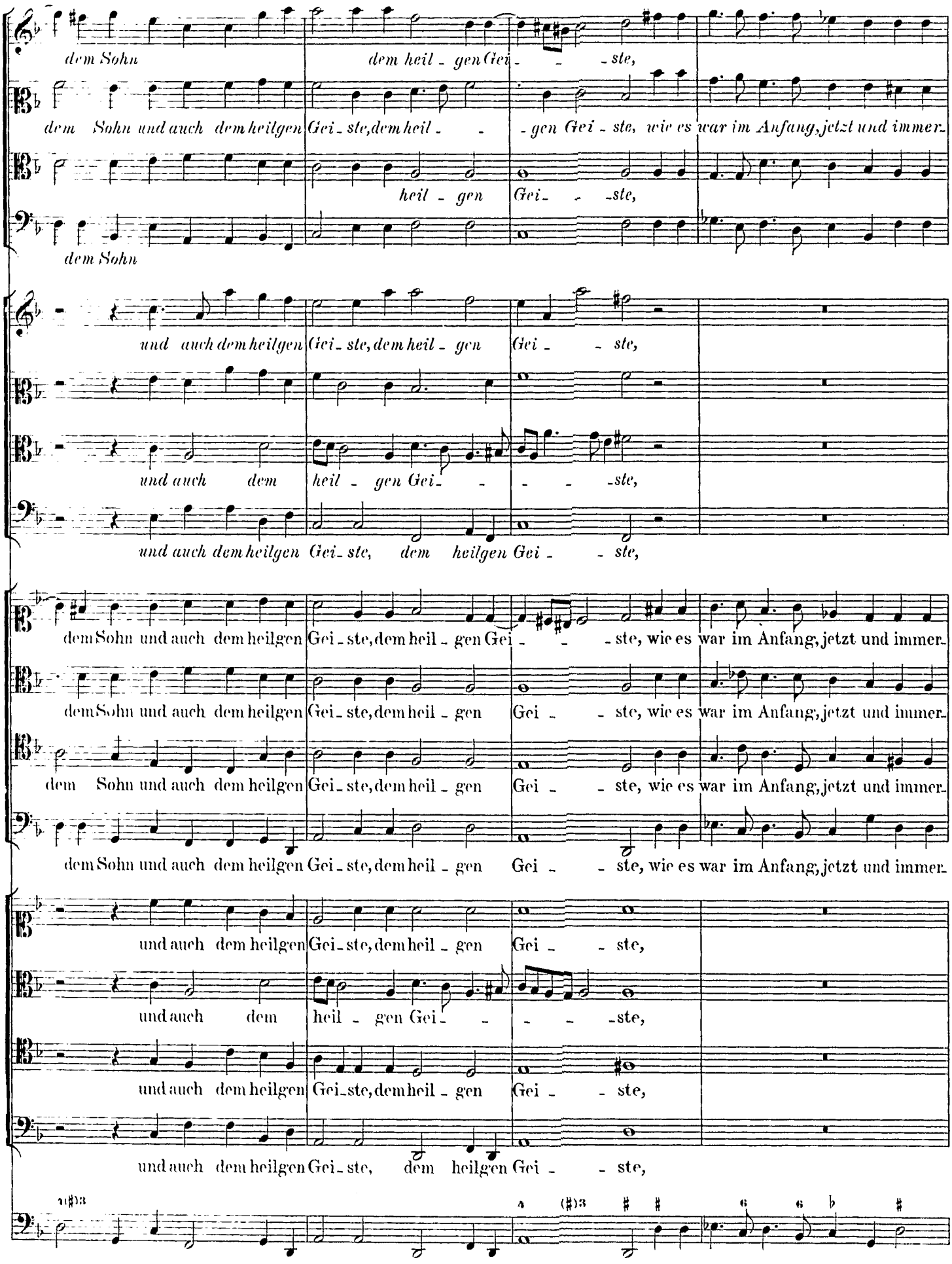
dem Sohn
dem heil - gen Gei - - - ste,
dem Sohn und auch dem heilgen Gei - ste, dem heil - - - gen Gei - ste, wie es war im Anfang, jetzt und immer-
heil - gen Gei - - - ste,
dem Sohn
und auch dem heilgen Gei - ste, dem heil - gen Gei - - ste,
und auch dem heilgen Gei - ste, dem heil - gen Gei - - - - ste,
und auch dem heilgen Gei - ste, dem heilgen Gei - - ste,
dem Sohn und auch dem heilgen Gei - ste, dem heil - gen Gei - - - ste, wie es war im Anfang, jetzt und immer-
dem Sohn und auch dem heilgen Gei - ste, dem heil - gen Gei - - ste, wie es war im Anfang, jetzt und immer-
dem Sohn und auch dem heilgen Gei - ste, dem heil - gen Gei - - ste, wie es war im Anfang, jetzt und immer-
dem Sohn und auch dem heilgen Gei - ste, dem heil - gen Gei - - ste, wie es war im Anfang, jetzt und immer-
und auch dem heilgen Gei - ste, dem heil - gen Gei - - ste,
und auch dem heil - gen Gei - - - - ste,
und auch dem heilgen Gei - ste, dem heil - gen Gei - - ste,
und auch dem heilgen Gei - ste, dem heilgen Gei - - ste,

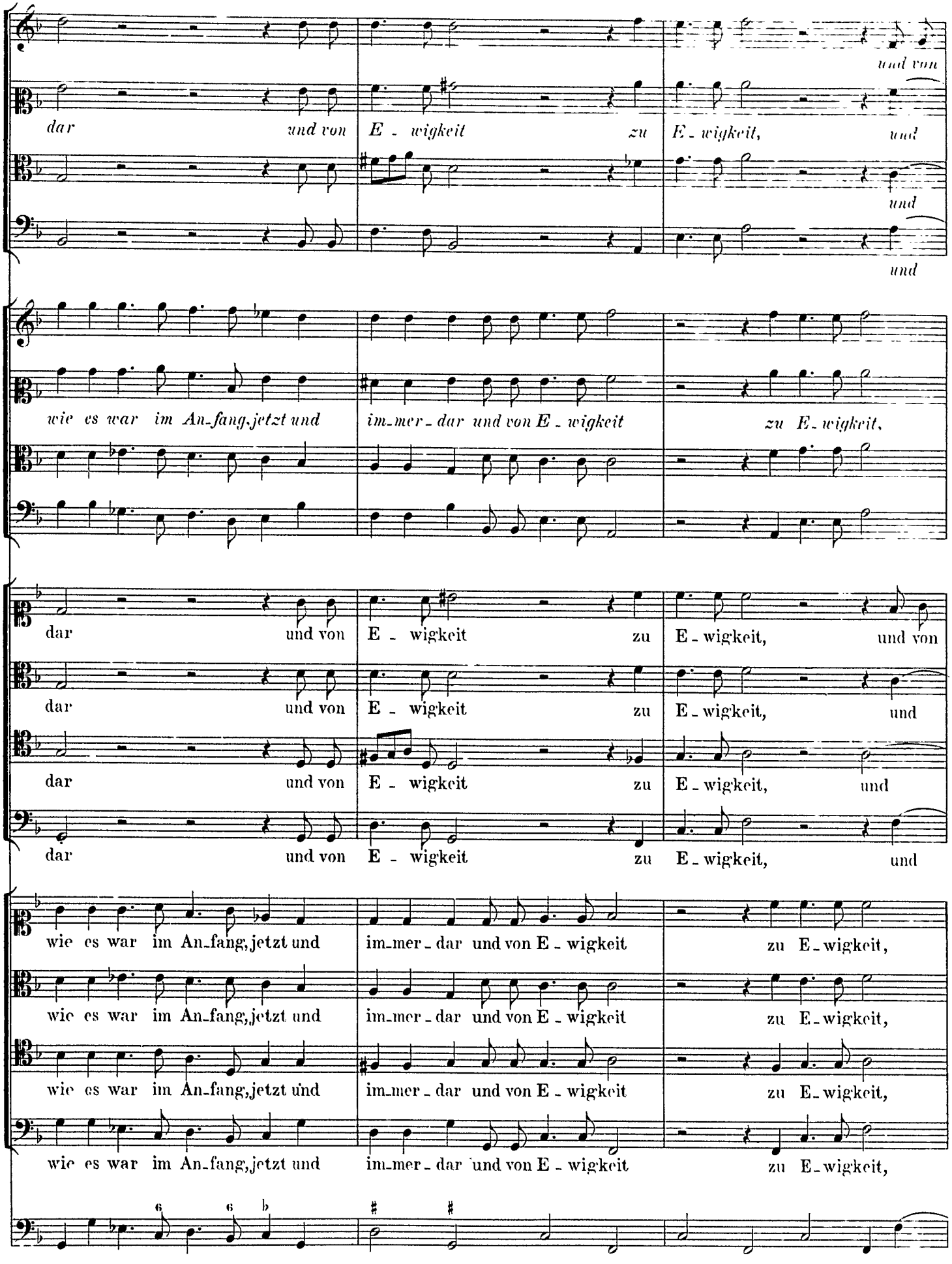
dar und von E - wigkeit zu E - wigkeit, und von
und
und
wie es war im An-fang, jetzt und im-mer - dar und von E - wigkeit zu E - wigkeit,
dar und von E - wigkeit zu E - wigkeit, und von
dar und von E - wigkeit zu E - wigkeit, und
dar und von E - wigkeit zu E - wigkeit, und
wie es war im An-fang, jetzt und im-mer - dar und von E - wigkeit zu E - wigkeit,
wie es war im An-fang, jetzt und im-mer - dar und von E - wigkeit zu E - wigkeit,
wie es war im An-fang, jetzt und im-mer - dar und von E - wigkeit zu E - wigkeit,
wie es war im An-fang, jetzt und im-mer - dar und von E - wigkeit zu E - wigkeit,

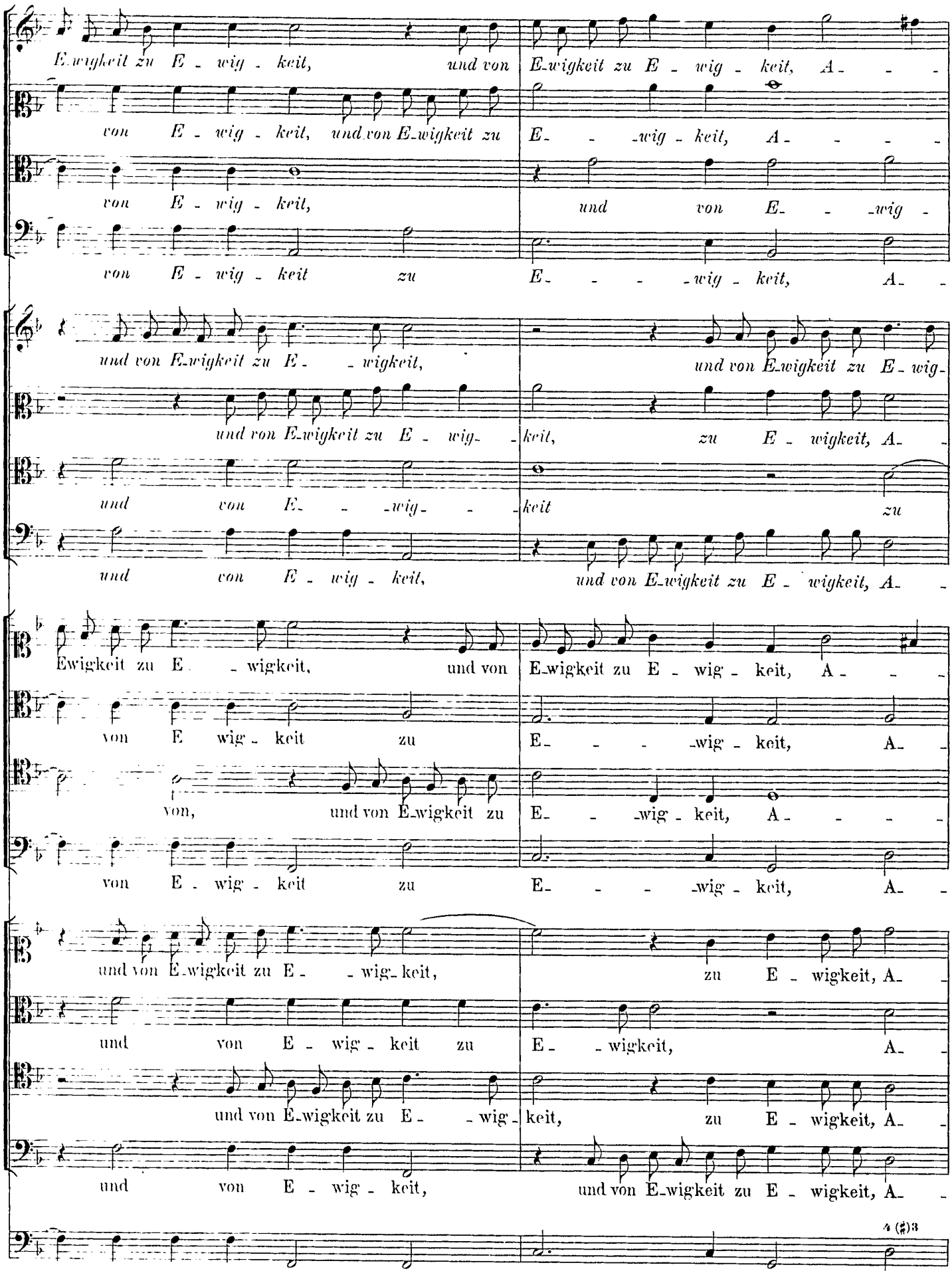
E_wigkeit zu E - wig - keit, und von E_wigkeit zu E - wig - keit, A - - -
von E - wig - keit, und von E_wigkeit zu E - - -wig - keit, A - - - -
von E - wig - keit, und von E - - -wig -
von E - wig - keit zu E - - - -wig - keit, A -
und von E_wigkeit zu E - - wigkeit, und von E_wigkeit zu E - wig -
und von E_wigkeit zu E - wig - keit, zu E - wigkeit, A -
und von E - - -wig - - keit zu
und von E - wig - keit, und von E_wigkeit zu E - wigkeit, A -
Ewigkeit zu E - wigkeit, und von E_wigkeit zu E - wig - keit, A - - -
von E wig - keit zu E - - - -wig - keit, A -
von, und von E_wigkeit zu E - - -wig - keit, A - - - -
von E - wig - keit zu E - - - -wig - keit, A -
und von E_wigkeit zu E - - wig - keit, zu E - wigkeit, A -
und von E - wig - keit E - - wigkeit, A -
und von E_wigkeit zu E - - wig - keit, zu E - wigkeit, A -
und von E - wig - keit, und von E_wigkeit zu E - wigkeit, A -
4 (♯)3

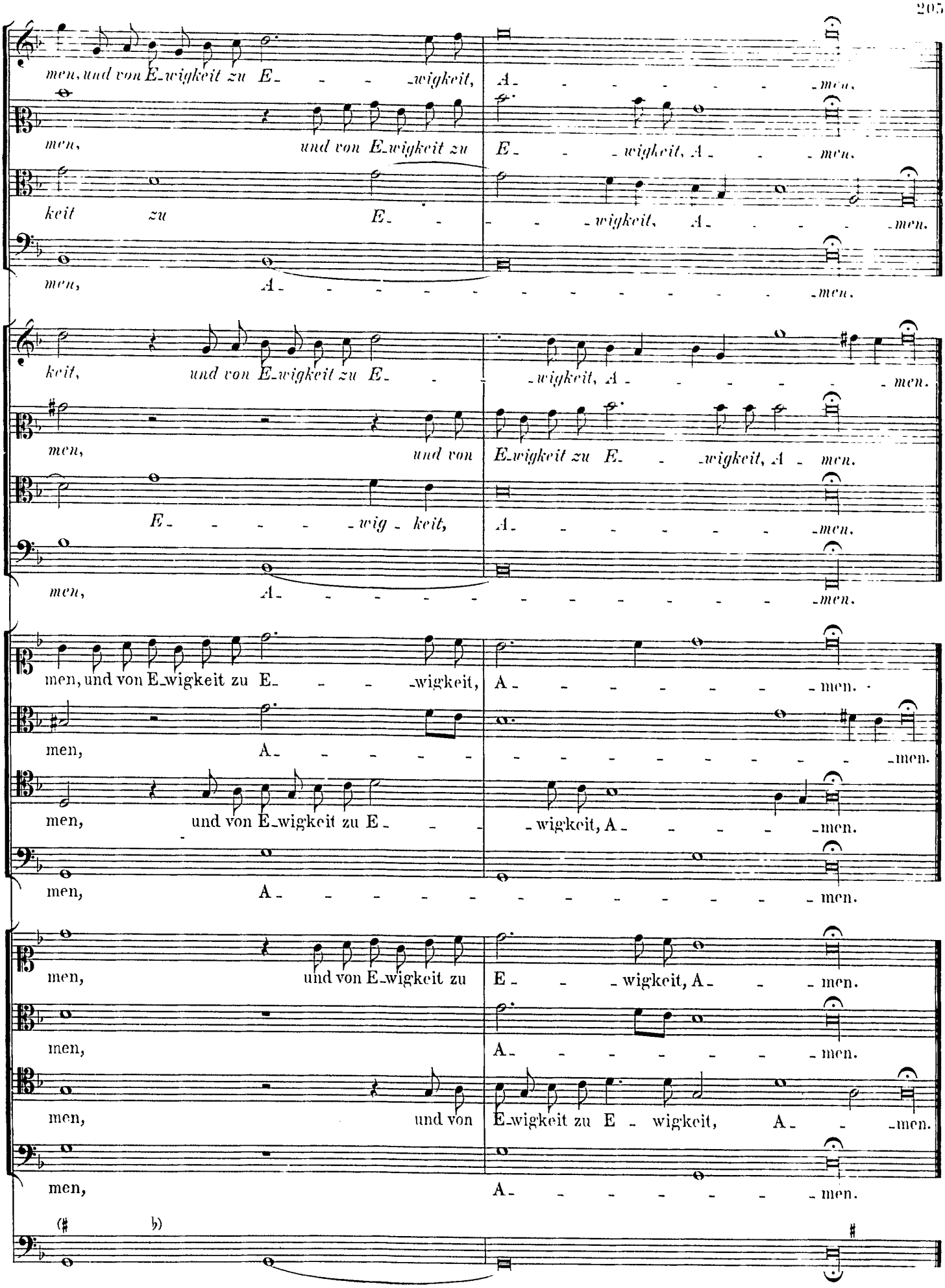
men, und von E-wigkeit zu E- - - -wigkeit, A- - - - - - -men.
men, und von E-wigkeit zu E- - -wigkeit, A- - - -men.
keit zu E- - - - -wigkeit, A- - - - - -men.
men, A- - - - - - - - - - - - - -men.
keit, und von E-wigkeit zu E- - -wigkeit, A- - - - - - -men.
men, und von E-wigkeit zu E- - -wigkeit, A- - -men.
E- - - - - -wig-keit, A- - - - - - -men.
men, A- - - - - - - - - - - - - -men.
men, und von E-wigkeit zu E- - - -wigkeit, A- - - - - - -men.
men, A- - - - - - - - - - - - - -men.
men, und von E-wigkeit zu E- - -wigkeit, A- - - - - -men.
men, A- - - - - - - - - - - - - men.
men, und von E-wigkeit zu E- - -wigkeit, A- - - -men.
men, A- - - - - - - - -men.
men, und von E-wigkeit zu E-wigkeit, A- - -men.
men, A- - - - - - - - -men.
(♯ ♭)