120669

bijvoegen bij 120669

NEDERLANDSCHE RADIO UNIE EIGENDOM

Den Heere EMILE BLAUWAERT
opgedragen.

DRIE LIEDEREN

Gedichten van A.C.W. Staring

voor eene Zangstem met begeleiding van Piano

gecomponeerd

door

TH. A. H. VERHEY.

Op. 9.

№1. Aan de Maan. F. .50.
№2. Adeline verbeid. F. .40. №3. Lentezang. F. .50.

Prijs compleet F. 1.—

Eigendom van den uitgever.

ROTTERDAM,
W. F. LICHTENAUER.

NEDERLANDSCHE RADIO UNIE
EIGENDOM

№ 1. Aan de Maan.

(Gedicht van A. C. W. Staring.)

Th. H. H. Verheij. Op. 9.

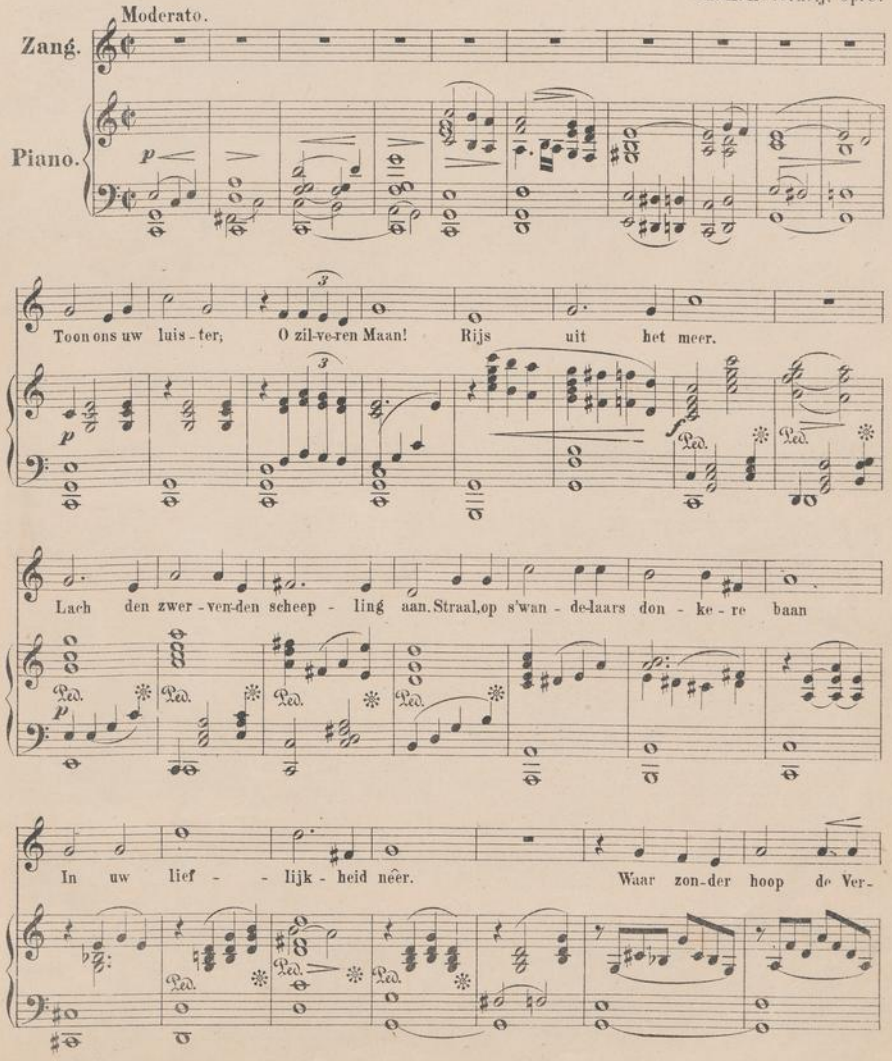

Rotterdam, W. F. Lichtenauer.

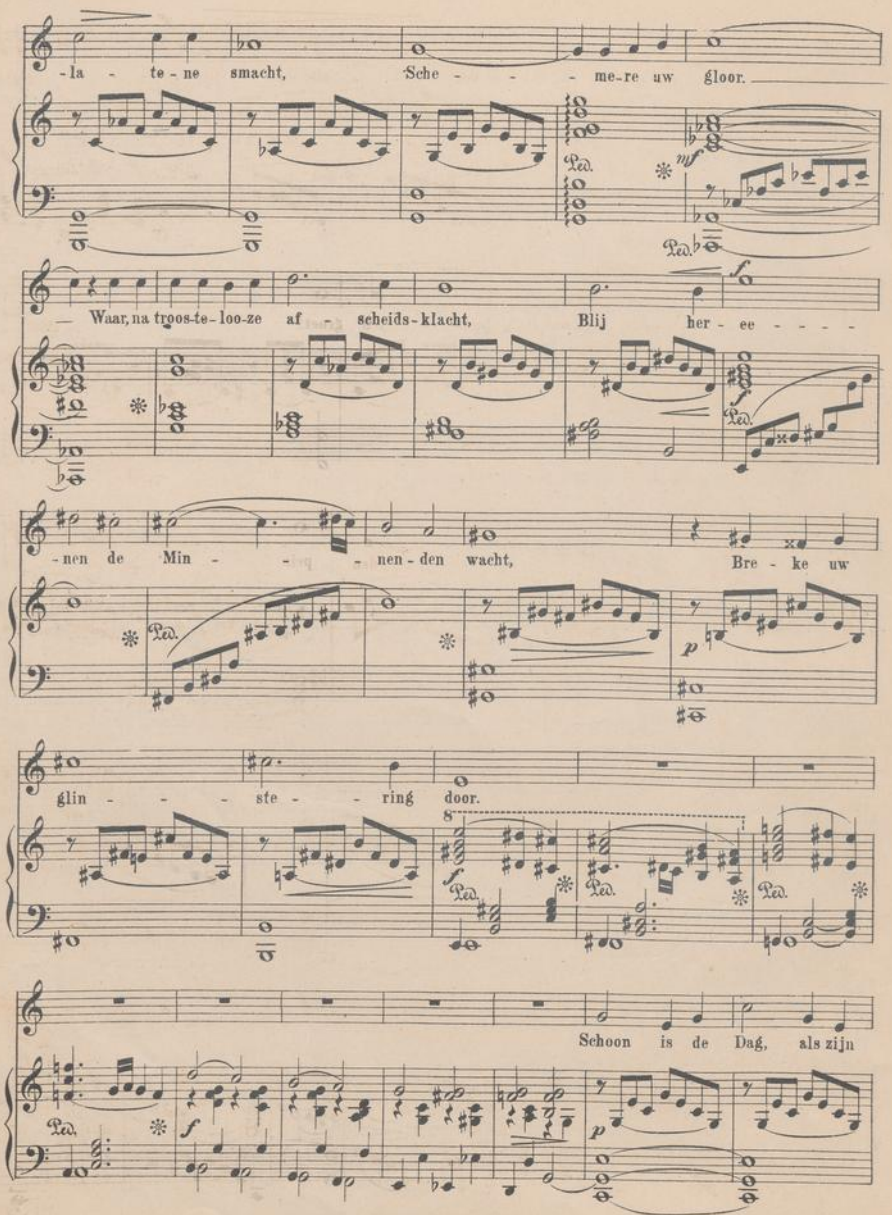
-la - te - ne smacht, Sche - - - me-re uw gloor.
Waar, na troos-te-loo-ze af - scheids-klacht, Blij her - ee - - - -
-nen de Min - - - - nen-den wacht, Bre - ke uw
glin - - - ste - ring door.
Schoon is de Dag, als zijn

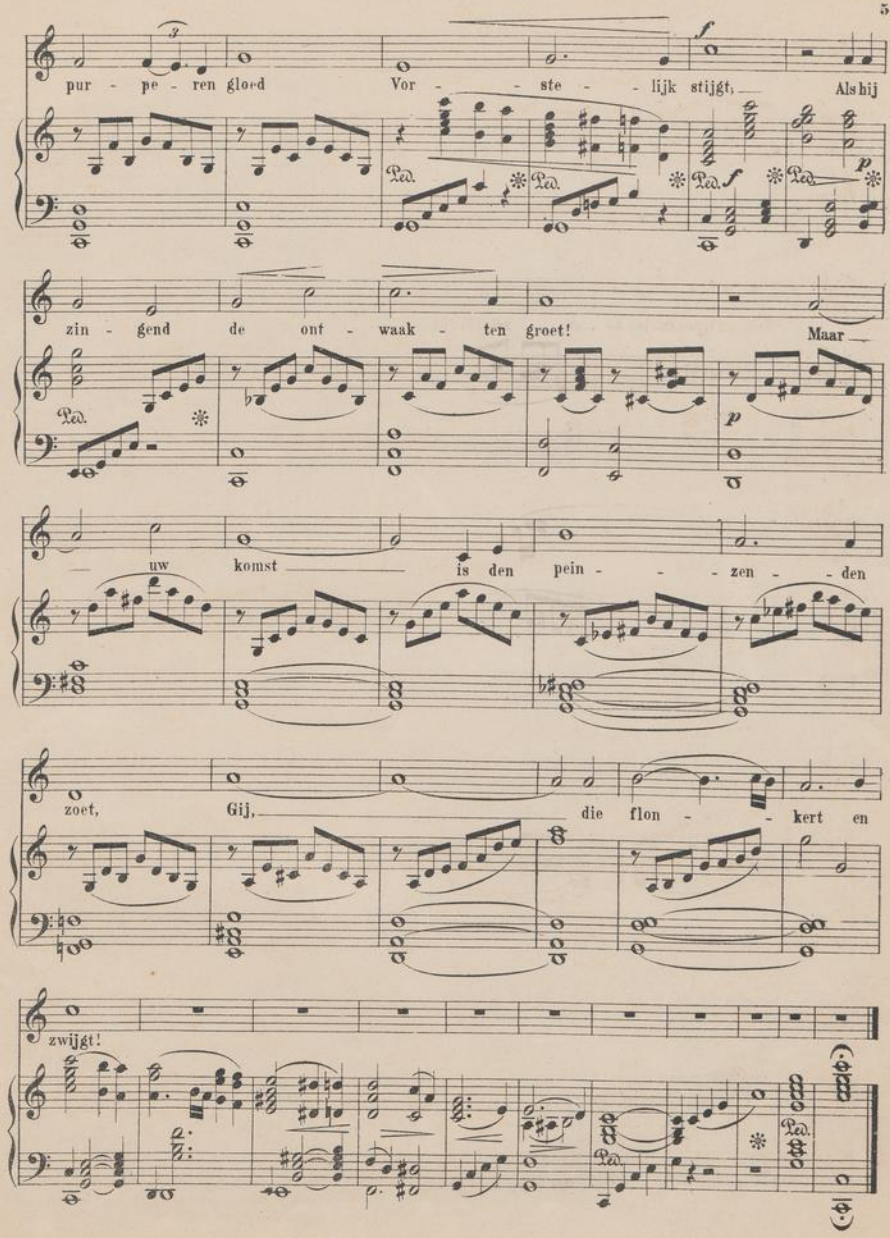
pur - pe - ren gloed
Vor - - ste - - lijk stijgt, Als hij
zin - gend de ont - waak - ten groet!
Maar
uw komst is den pein - - - zen - den
zoet, Gij, die flon - - kert en
zwijgt!
Ped.