Meditaciones religiosas Op. 122 (1858)

à sa Majesté la Reine Doña Isabel II d'Espagne

G. O. : Montre et Gambe 8'
Réc. ou Pos. : Flûte et Bourdon 8'
Péd. : Flûte 8'

1. Andante

Louis-J.-A. LEFÉBURE-WÉLY
(1817-1870)

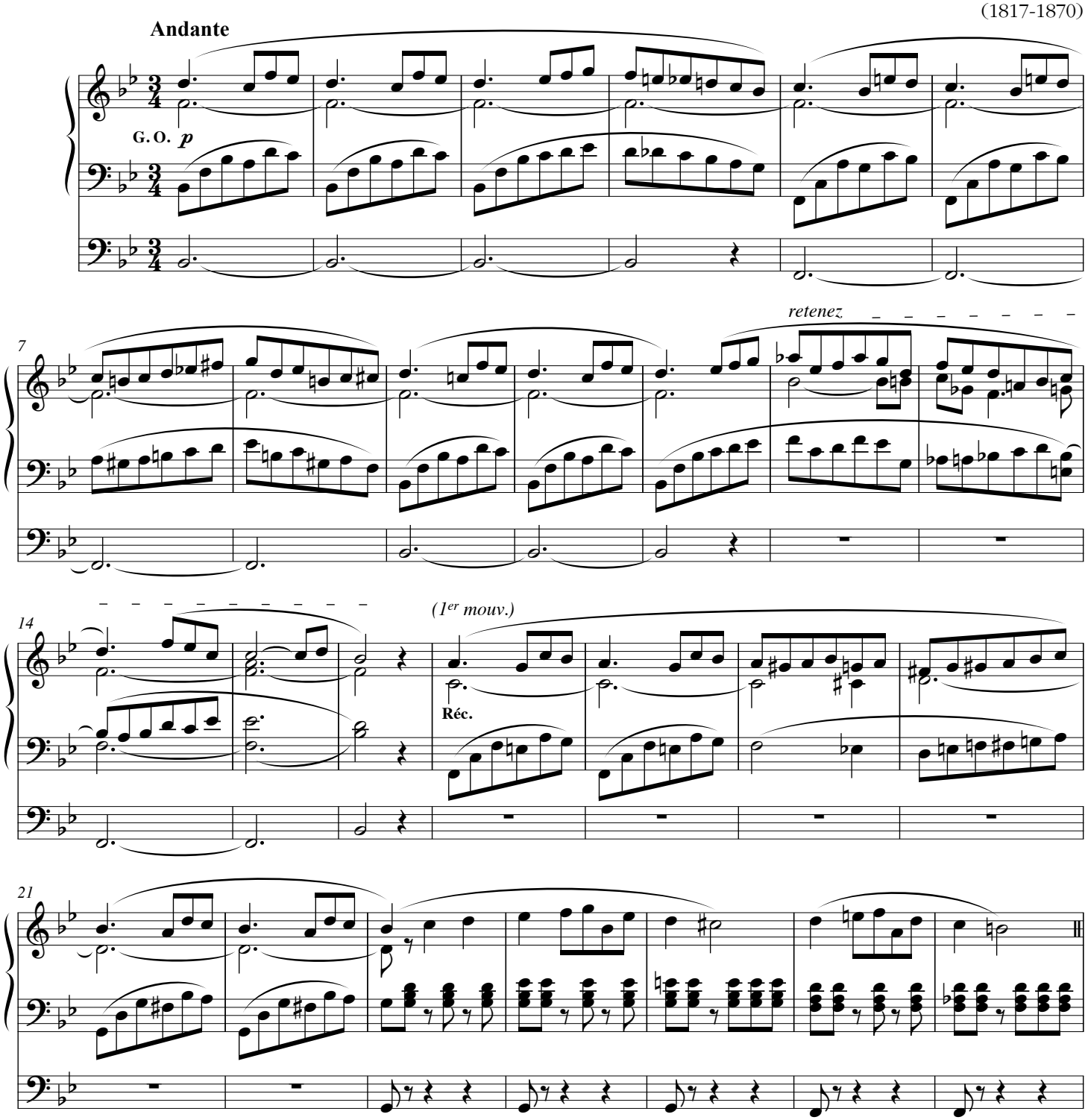

© Les Éditions Outremontaises - 2010

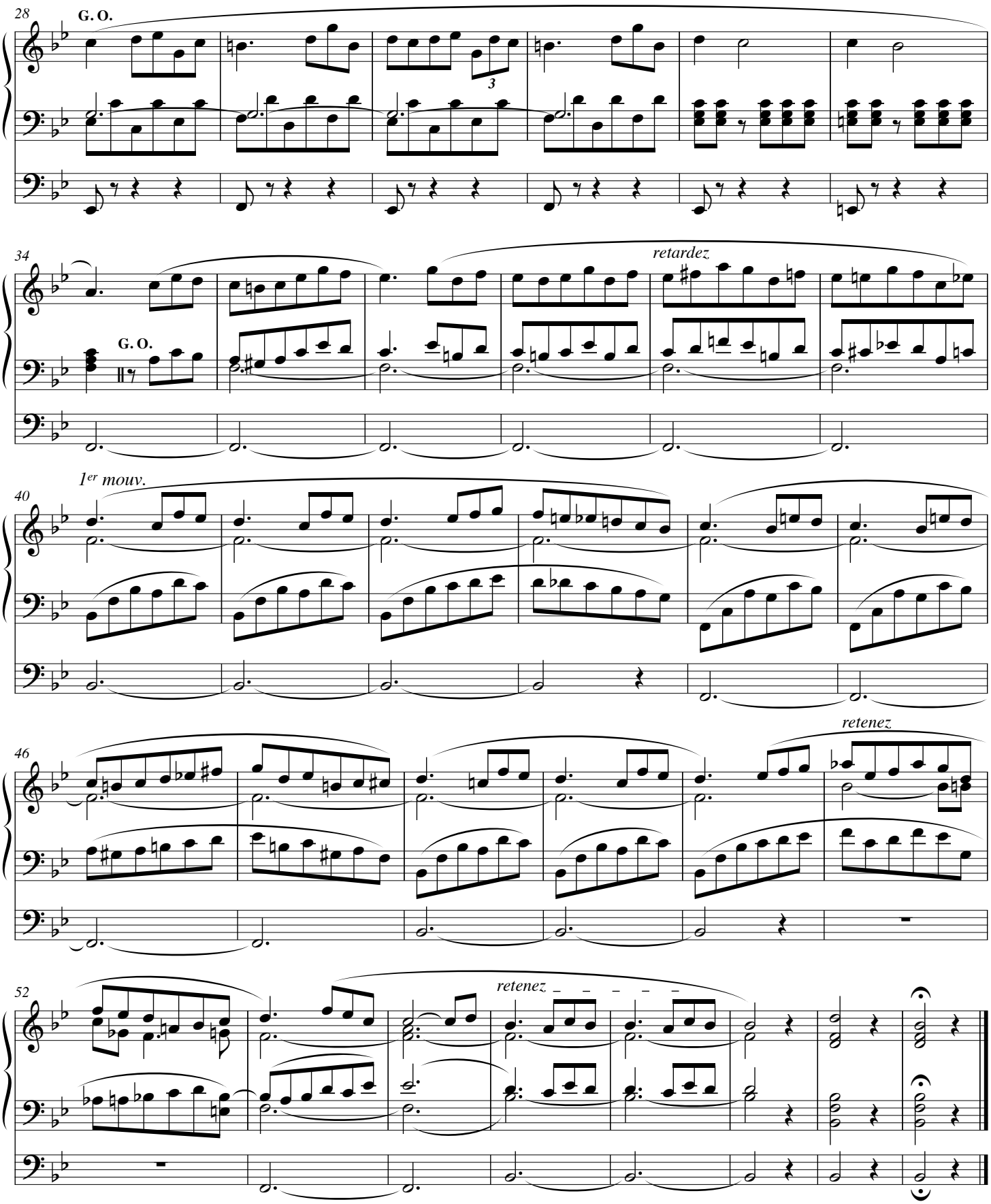

© Les Éditions Outremontaises - 2010