A J. PHILIPP

AL COLLEGA ILLUSTRE, ALL'AMICO CARISSIMO,
DEDICA QUESTA NON LIEVE "FATICA„ DIDATTICA
ROMA MCMXIX A. C.

L. BEETHOVEN

SONATE

PER PIANOFORTE

NUOVA EDIZIONE CRITICA RIVEDUTA E CORRETTA DA ALFREDO CASELLA

E. R. 1. VOLUME I. E. R. 2. VOLUME II. E. R. 3. VOLUME III.

SONATE SEPARATE

E. R. 331	Sonata	Op. 2. N. 1		E. R. 340	Sonata	Op. 28. .. ..
E. R. 332	»	Op. 7.		E. R. 341	»	Op. 31. N. 3
E. R. 333	»	Op. 10. N. 1		E. R. 342	»	Op. 49. N. 1
E. R. 334	»	Op. 13.		E. R. 343	»	Op. 49. N. 2
E. R. 335	»	Op. 14. N. 1		E. R. 344	»	Op. 53. .. ..
E. R. 336	»	Op. 14. N. 2		E. R. 345	»	Op. 54. .. ..
E. R. 337	»	Op. 26.		E. R. 346	»	Op. 57. .. ..
E. R. 338	»	Op. 27. N. 1		E. R. 347	»	Op. 79. .. ..
E. R. 339	»	Op. 27. N. 2		E. R. 348	»	Op. 81ª .. ..

E. R. 349 Sonata Op. 106

TESTO ITALIANO
TEXTE FRANÇAIS
ENGLISH TEXT

G. RICORDI E C.
EDITORI-STAMPATORI
MILANO - ROMA - NAPOLI - PALERMO - LONDRA
LIPSIA - BUENOS-AIRES
PARIS - SOC. ANON. DES EDITIONS RICORDI
NEW-YORK - G. RICORDI E CO., INC.

(COPYRIGHT MCMXIX E MCMXX, BY G. RICORDI E CO.)

TRE SONATE

dedicate alla Contessa von Browne

Op. 10. N. 2.

6.

Allegro ♩ = 112

dolce espr.

a)

p

3 *legg.*

3 *legg.*

tr

p

rf

p

f

cantabile

p

sf

a) Le prime edizioni avevano questo errore ritmico: 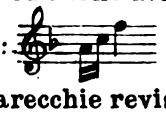 che è stato conservato in parecchie revisioni moderne.

a) Les premières éditions portaient cette erreur rythmique: 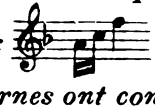 *que plusieurs revisours modernes ont conservée.*

a) The first editions printed the following rhythmic error: 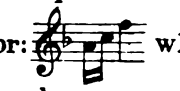 which several modern revisers have repeated.

sf

ff

p

4 legg.
il basso tenuto

sf

sf

sf

Ped. simile

cresc.

sf

sf

f

dim.

34321

34323

p

ff

sf

f.

pp

sf

p

cresc.

f

sf

f

p scherzando

legg., quasi non legato

f

ff

ff

1.

2.

p

(senza pedale)

il basso un poco marcato

34323

f

fp espress.

cresc
stacc.

(senza pedale)

(5)

p

f

cresc.
stacc.

(senza pedale)

ff

p

sf

p

cresc.

p subito

il basso marcato

cresc.

a)

f

p

cresc.

f

ff

sf

sf

decresc.

p

pp

a) Oppure:
Ou bien:
Or else:

p

una corda

tre corde

Ped. come prima

cantabile

cresc.

Ped. come la prima volta

a) Da preferirsi sul pianoforte odierno:

ecc.

a) *A préférer sur le piano moderne:*

etc.

a) Preferable on the modern pianoforte:

etc.

p dolce

legg.
il basso tenuto

p *sf* *sf* *sf* *sf cresc.*

34321

34323

sf *ff* *f* *pp*

E.R. 1

p

cresc.

f

sf

f

ff

15358

tr

p scherzando

f

legg., quasi non legato

p scherzando

leggero

f

15353

tr

ff

f

1535

tr

sf

153

tr

più f

sf

ff

1.

2.

E.R.1

p

Allegretto ♩.=76-84

p *non cres. legatissimo*

cres.

sf. *sf.* *sf.* *sf.*

sf. *sf.* *f* *sf.* *sf.* *p*

espress.

pp *rf* *rf* *(legato)*

espress.

rf *rf* *(legato)* *p*

f *p* *p*

pp dolce e assai sostenuto

sf

p

(ten.)

sf

(ten.)

sf

sf

sf

sf

sf

sf

p

sf

pp

sf

p

E.R.1

cresc.

Ped. come prima

una corda

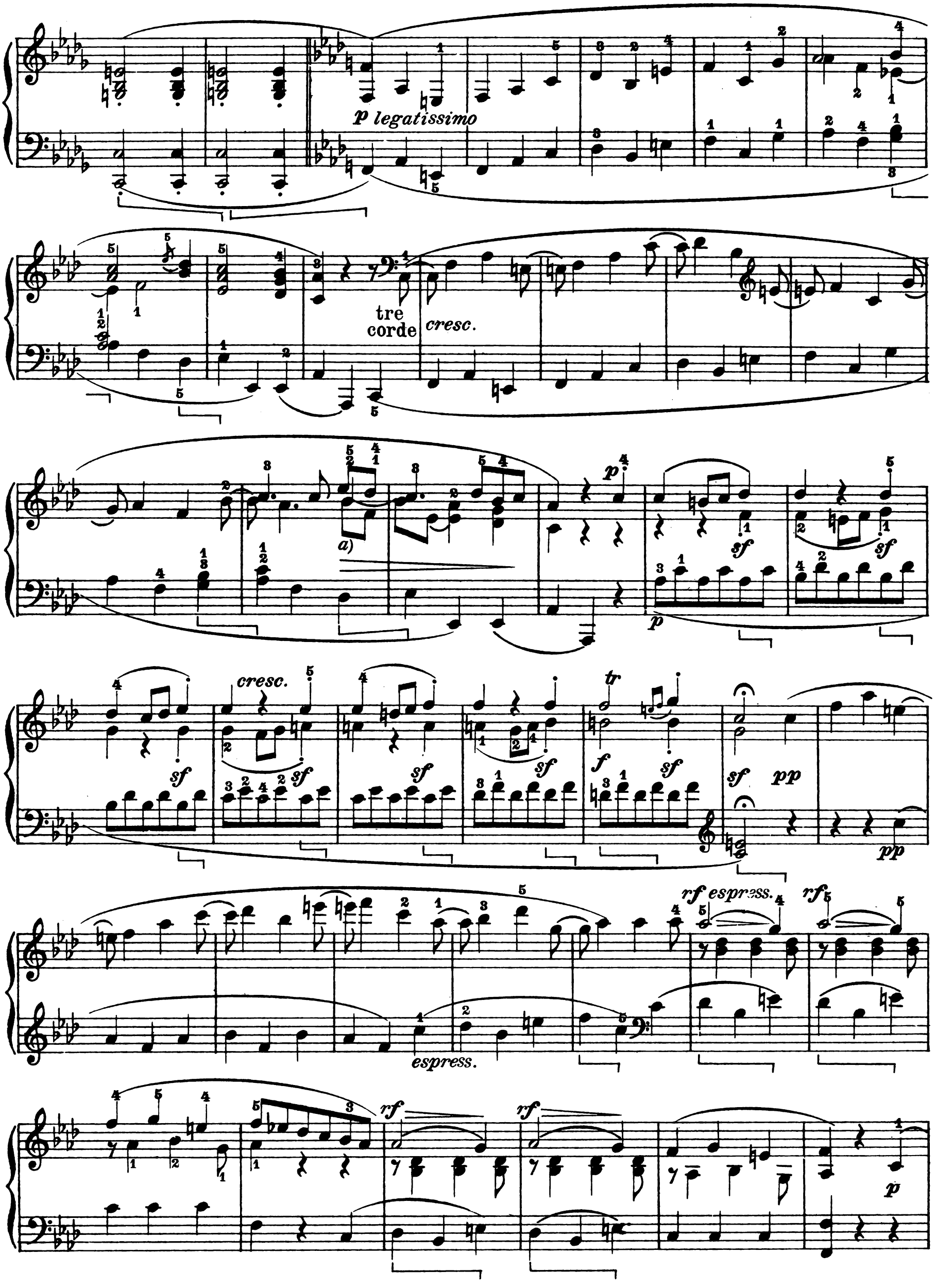

a) É consigliabile la seguente modificazione:

a) La modification suivante est à conseiller:

a) The following modification is advised:

p

cresc.

f p

cresc.

f

Presto ♩= 88

mp

mp

marcato

poco cresc.

sf

sf

mf

sf

sf

f

p subito

(il basso tenuto)

p

f
sf
sf
sf
fp
leggero
cresc.
f
sf
sf
sf
sf
sf
sf
sf
sf
sf
sf
sf
sf
sf
sf
sf
sf
sf
sf
p
f
p

legg. assai

p

(ten.)

(p)

cresc.

f

ff

p

cresc.

f

sempre più forte

sf sf sf

ff

p subito

ten.

p cresc.

ff

sf (secco) a)

a) Vedi prefazione.
Voir la préface.
See preface.

p