# Biblische Lieder Op. 99, Nº 8

## Biblické písně Op. 99, č. 8

Antonín Dvořák (1841-1904)
Arr: Christian Mondrup

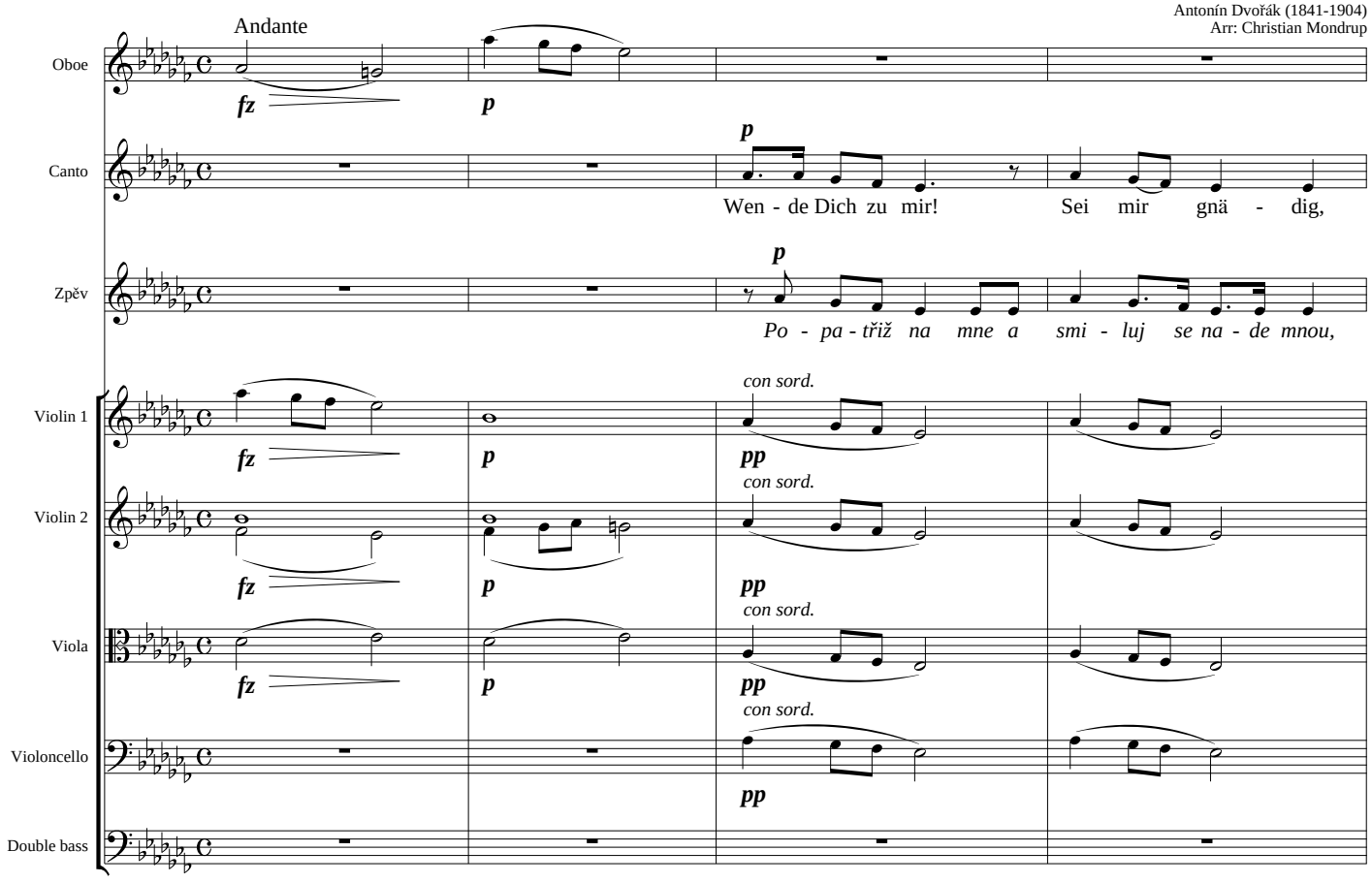


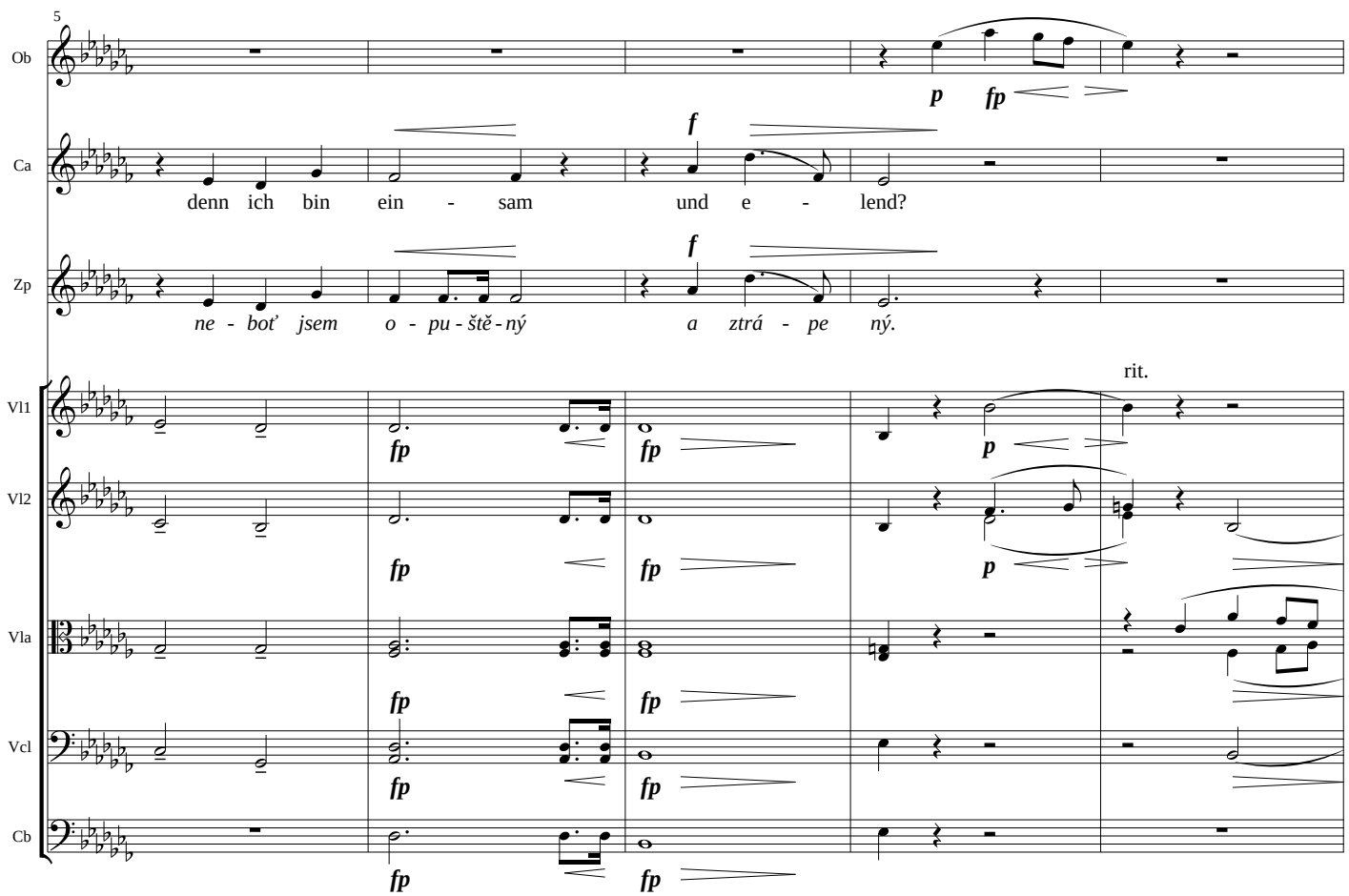

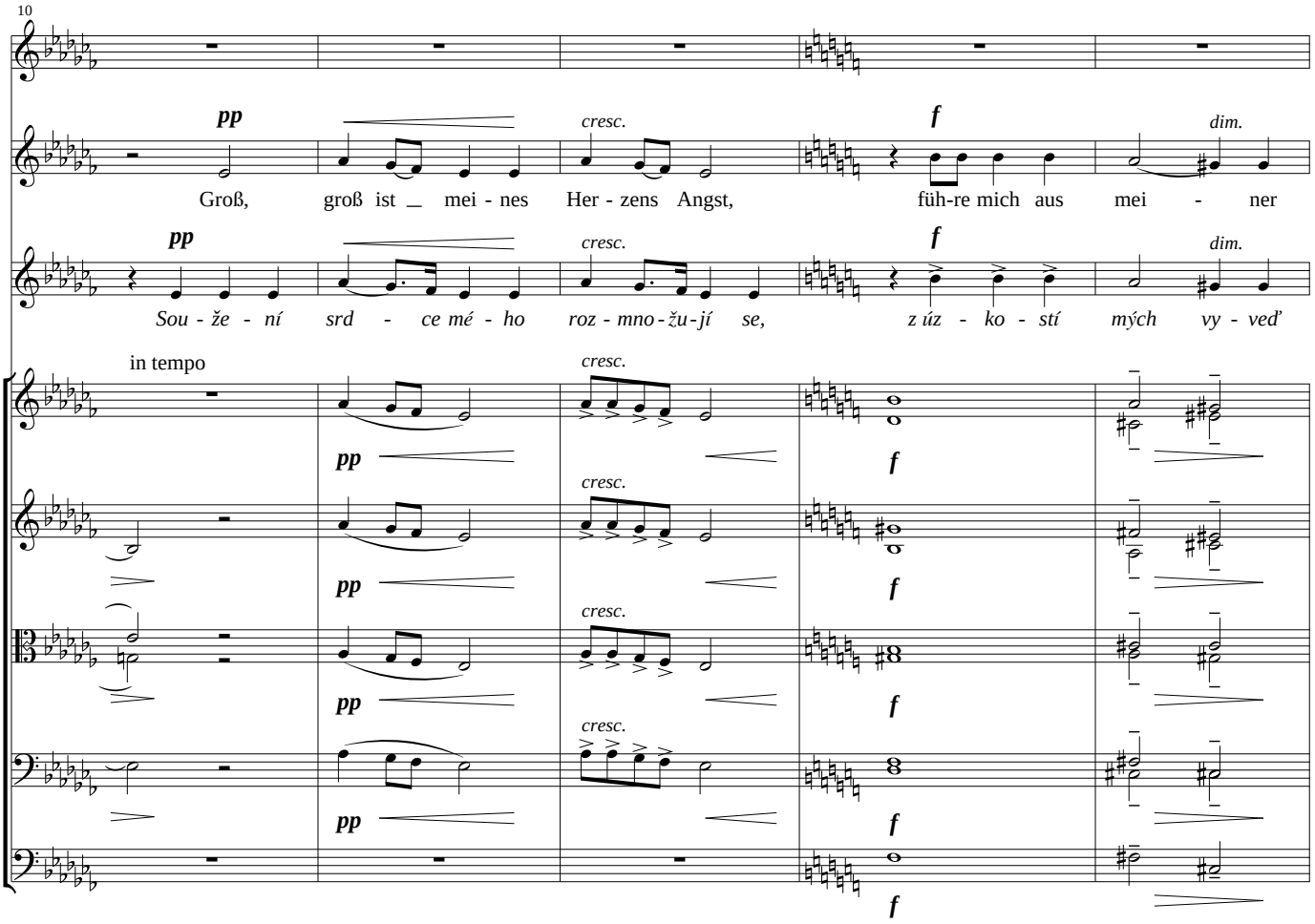
10
Ob
Ca
Zp
Vl1
Vl2
Vla
Vcl
Cb
pp
cresc.
f
dim.
Groß, groß ist _ mei - nes Her - zens Angst, füh-re mich aus mei - ner
Sou - že - ní srd - ce mé - ho roz - mno - žu - jí se, z úz - ko - stí mých vy - veď
in tempo

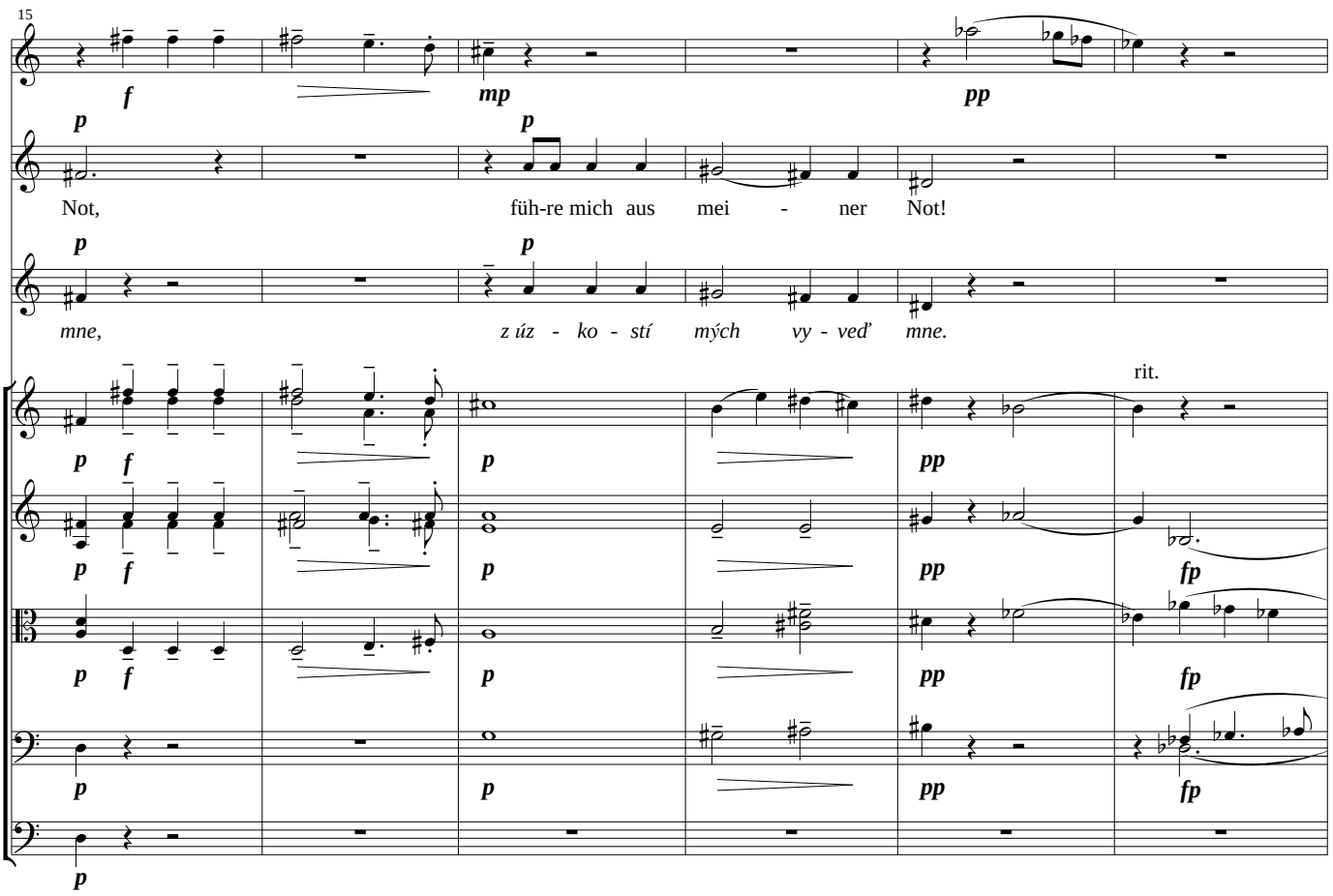
15
Ob
Ca
Zp
Vl1
Vl2
Vla
Vcl
Cb
p
f
mp
pp
Not, füh-re mich aus mei - ner Not!
mne, z úz - ko - stí mých vy - veď mne.
rit.
fp

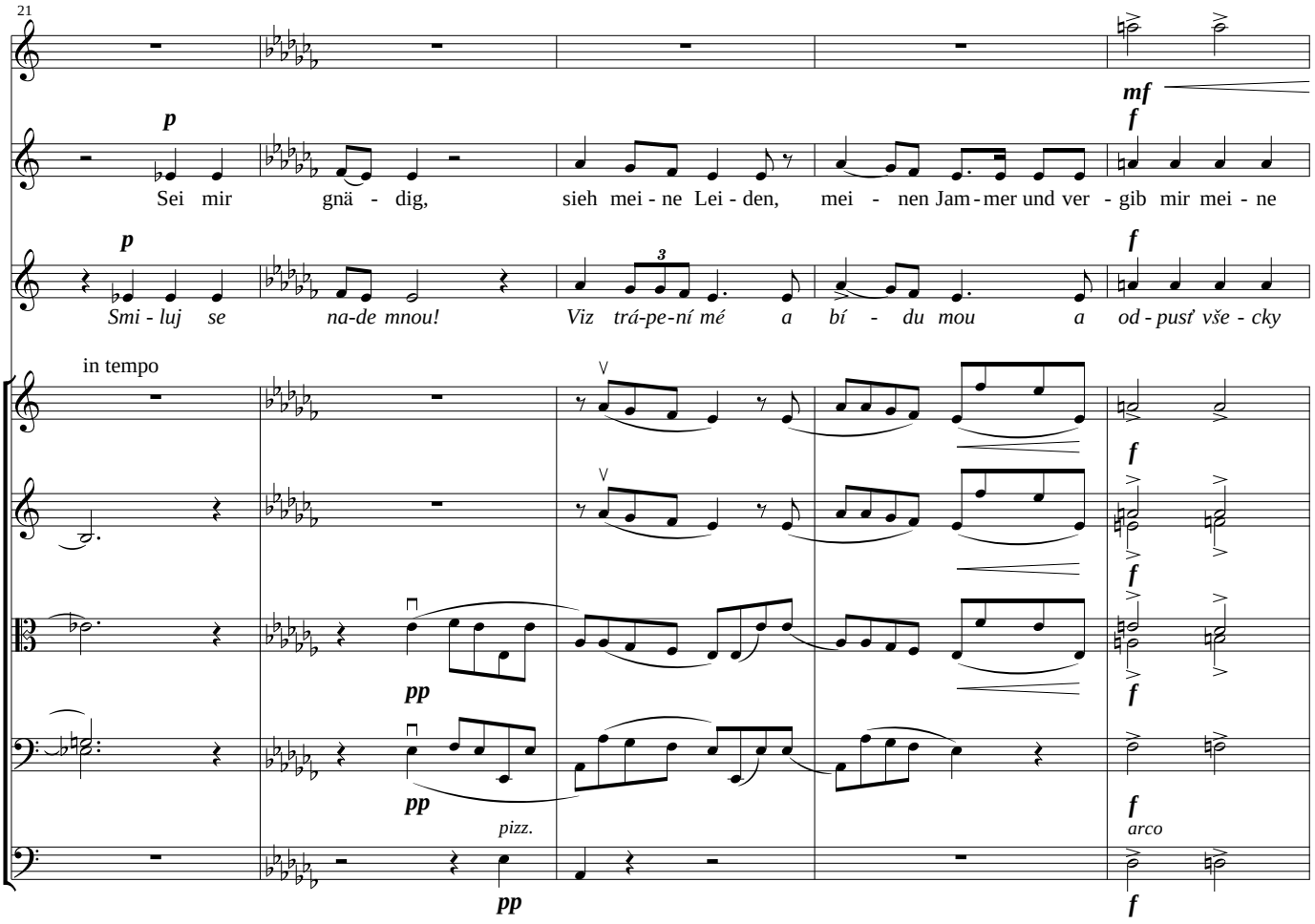
21
Ob
Ca
Zp
Vl1
Vl2
Vla
Vcl
Cb
p
mf
f
Sei mir gnä - dig, sieh mei - ne Lei - den, mei - nen Jam - mer und ver - gib mir mei - ne
Smi - luj se na-de mnou! Viz trá-pe-ní mé a bí - du mou a od - pusť vše - cky
in tempo
pp
pizz.
arco

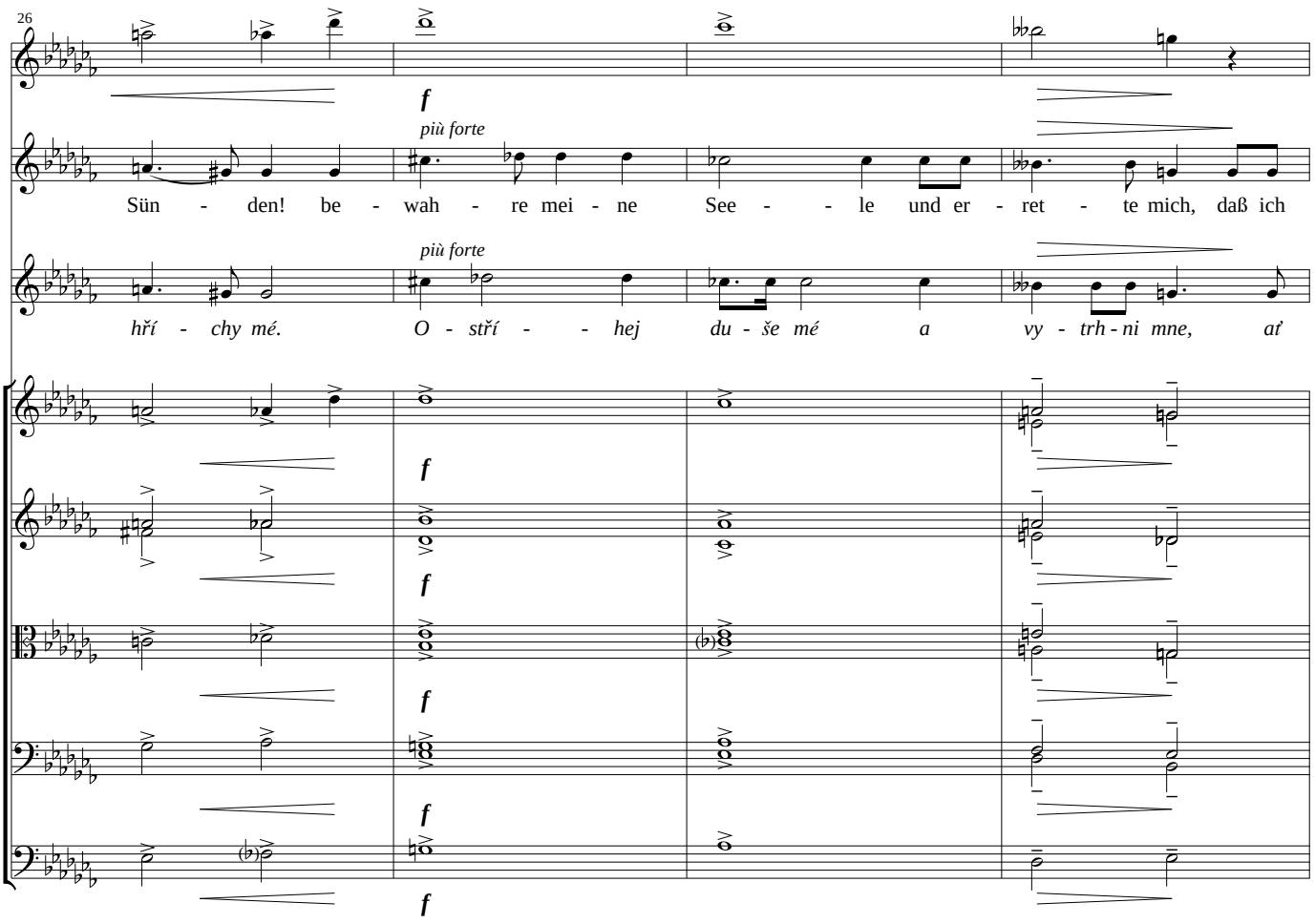
26
Ob
Ca
Zp
Vl1
Vl2
Vla
Vcl
Cb
f
più forte
Sün - den! be - wah - re mei - ne See - - le und er - ret - te mich, daß ich
hří - chy mé. O - stří - - hej du - še mé a vy - trh - ni mne, ať

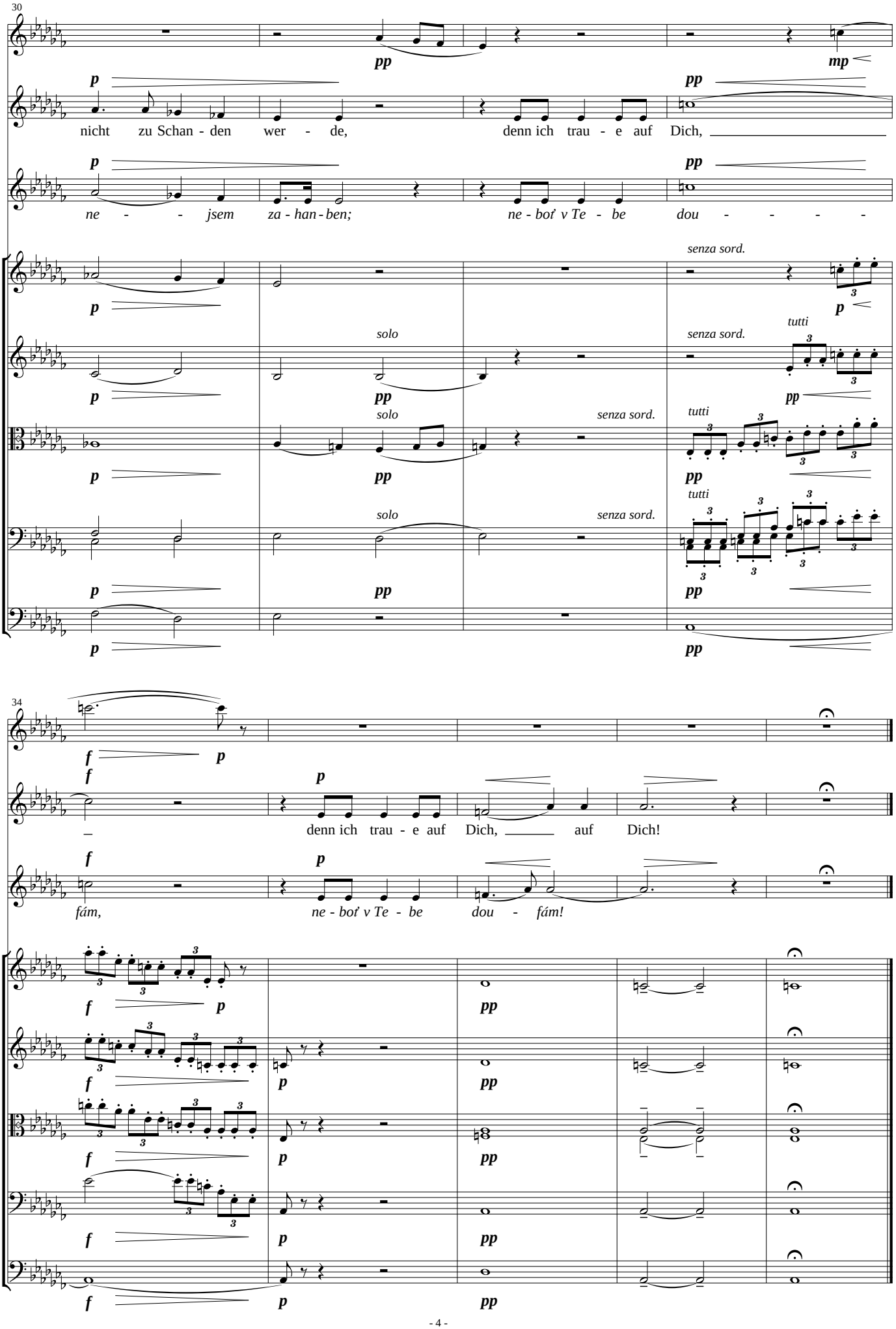
30
Ob
Ca
Zp
Vl1
Vl2
Vla
Vcl
Cb
nicht zu Schan - den wer - de, denn ich trau - e auf Dich,
ne - - - jsem za - han - ben; ne - boť v Te - be dou - - - - -
senza sord.
solo
tutti
34
denn ich trau - e auf Dich, auf Dich!
fám, ne - boť v Te - be dou - fám!