II.

Der 2. Psalm.

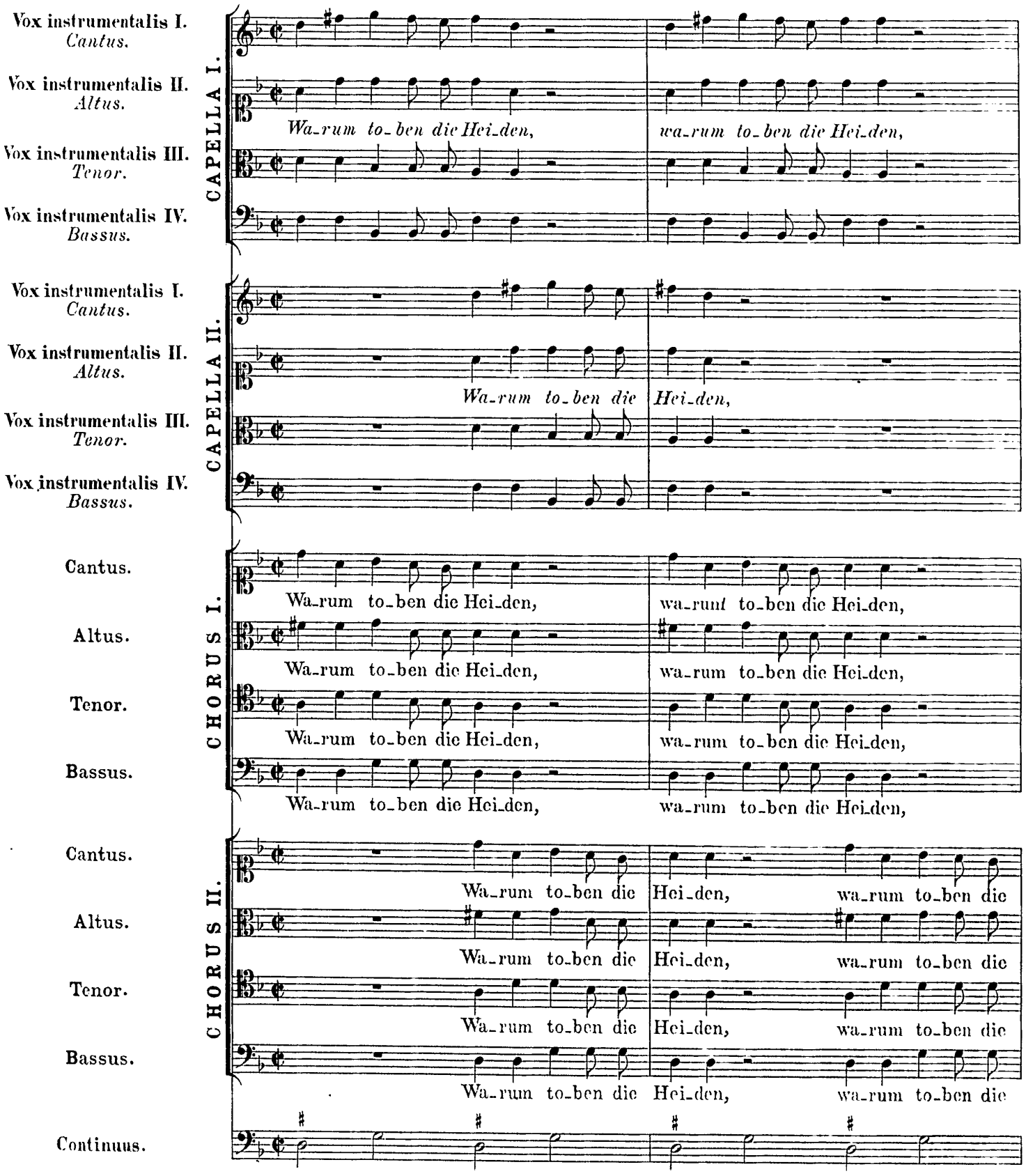

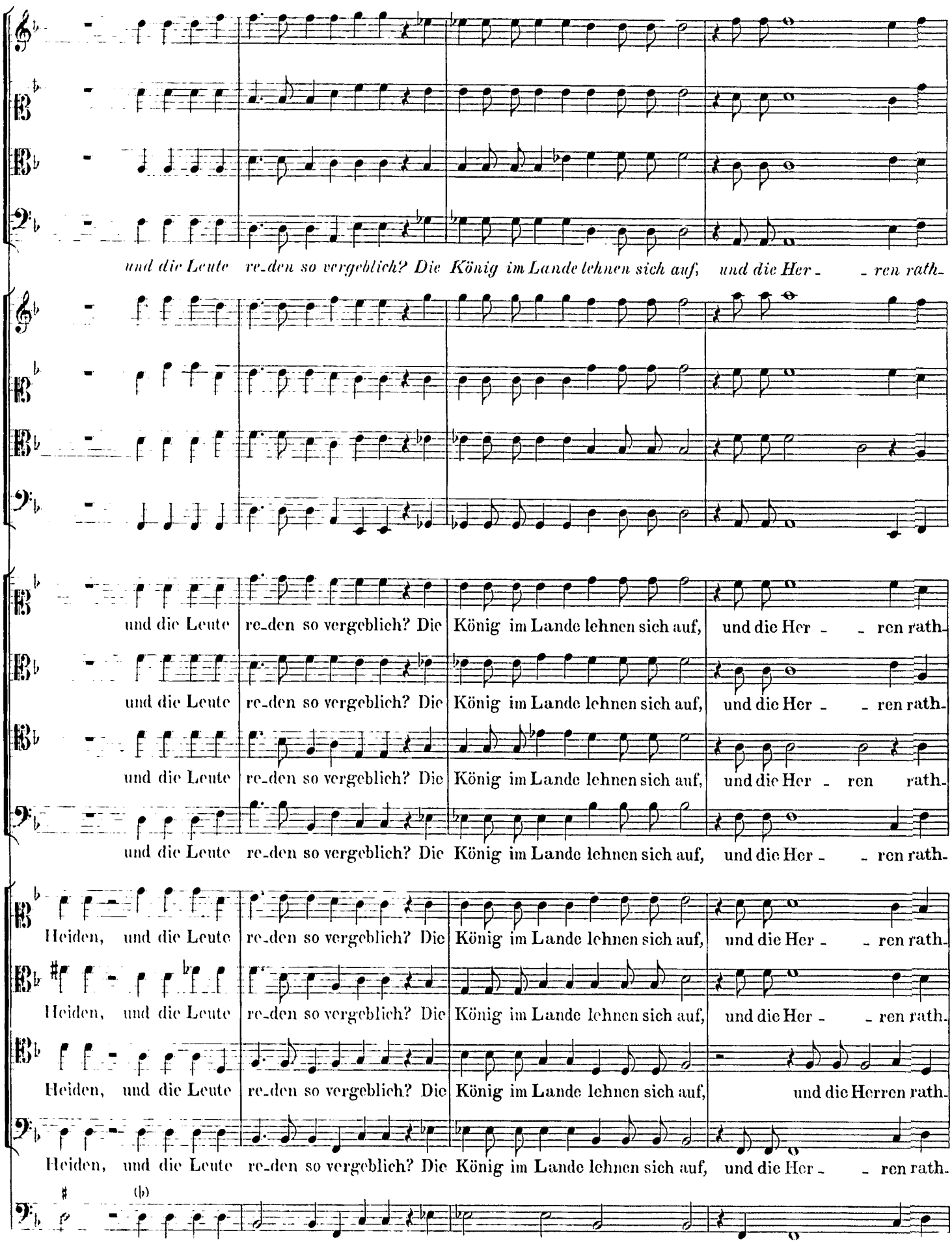
und die Leute re-den so vergeblich? Die König im Lande lehnen sich auf, und die Her - - ren rath-
und die Leute re-den so vergeblich? Die König im Lande lehnen sich auf, und die Her - - ren rath-
und die Leute re-den so vergeblich? Die König im Lande lehnen sich auf, und die Her - ren rath-
und die Leute re-den so vergeblich? Die König im Lande lehnen sich auf, und die Her - - ren rath-
Heiden, und die Leute re-den so vergeblich? Die König im Lande lehnen sich auf, und die Her - - ren rath-
Heiden, und die Leute re-den so vergeblich? Die König im Lande lehnen sich auf, und die Her - - ren rath-
Heiden, und die Leute re-den so vergeblich? Die König im Lande lehnen sich auf, und die Herren rath-
Heiden, und die Leute re-den so vergeblich? Die König im Lande lehnen sich auf, und die Her - - ren rath-

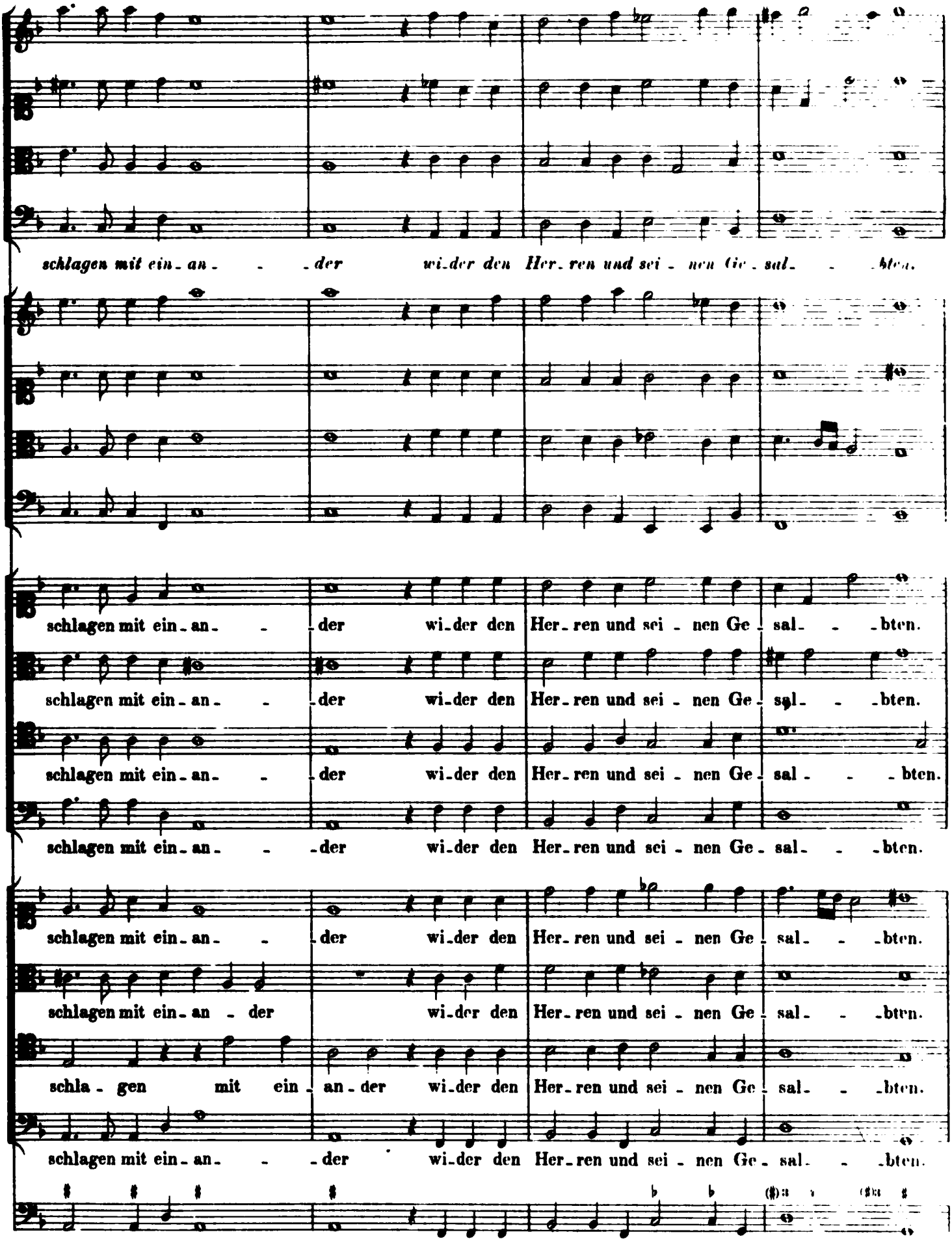
schlagen mit ein-an- - -der wi-der den Her-ren und sei-nen Ge-sal- - -bten.
schlagen mit ein-an- - -der wi-der den Her-ren und sei-nen Ge-sal- - -bten.
schlagen mit ein-an- - -der wi-der den Her-ren und sei-nen Ge-sal- - -bten.
schlagen mit ein-an- - -der wi-der den Her-ren und sei-nen Ge-sal- - -bten.
schlagen mit ein-an- - -der wi-der den Her-ren und sei-nen Ge-sal- - -bten.
schlagen mit ein-an - der wi-der den Her-ren und sei-nen Ge-sal- - -bten.
schla- gen mit ein-an-der wi-der den Her-ren und sei-nen Ge-sal- - -bten.
schlagen mit ein-an- - -der wi-der den Her-ren und sei-nen Ge-sal- - -bten.

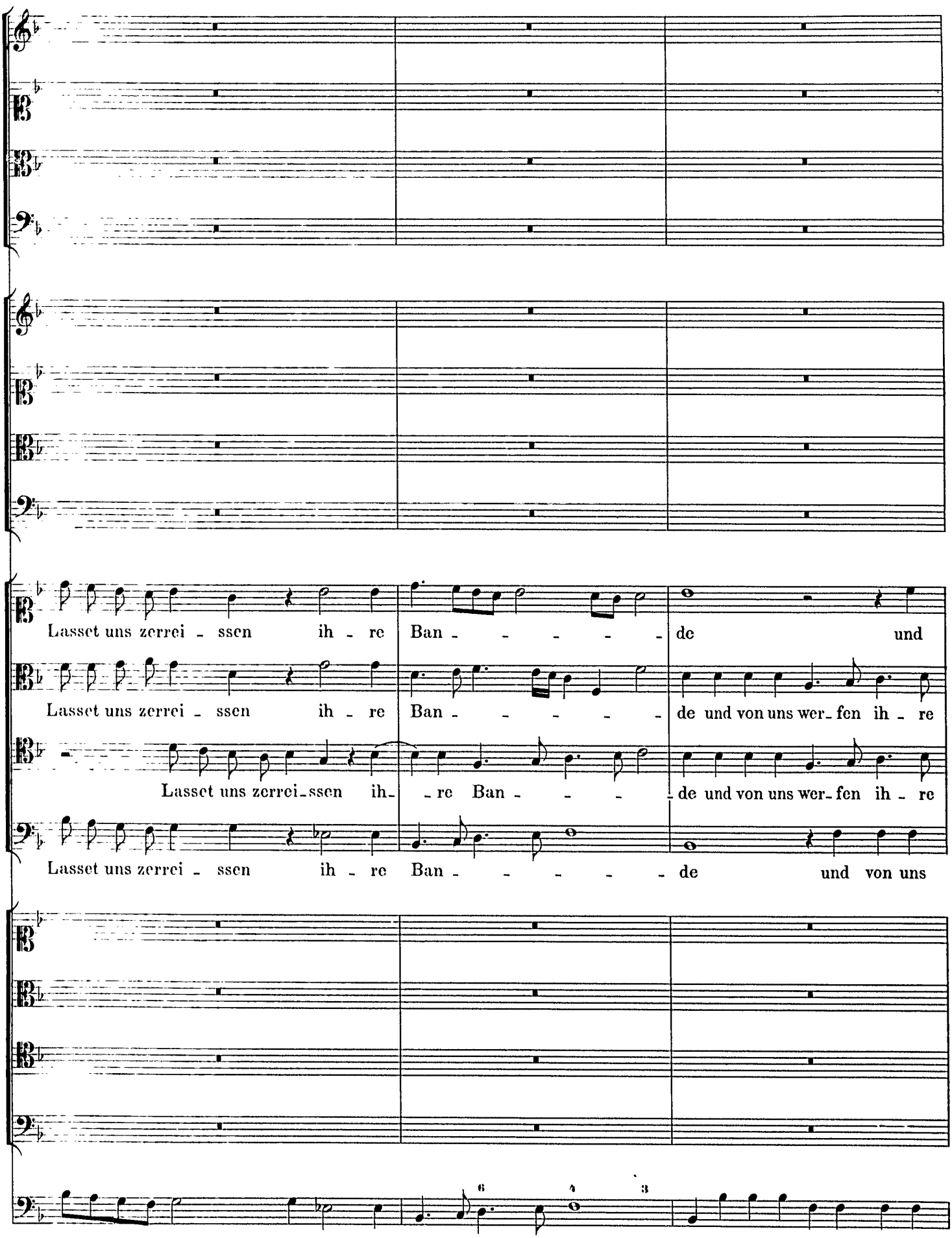
Lasset uns zerrei - ssen ih - re Ban - - - - - de und
Lasset uns zerrei - ssen ih - re Ban - - - - - de und von uns wer- fen ih - re
Lasset uns zerrei-ssen ih- -re Ban - - - -de und von uns wer- fen ih - re
Lasset uns zerrei - ssen ih - re Ban - - - - - de und von uns

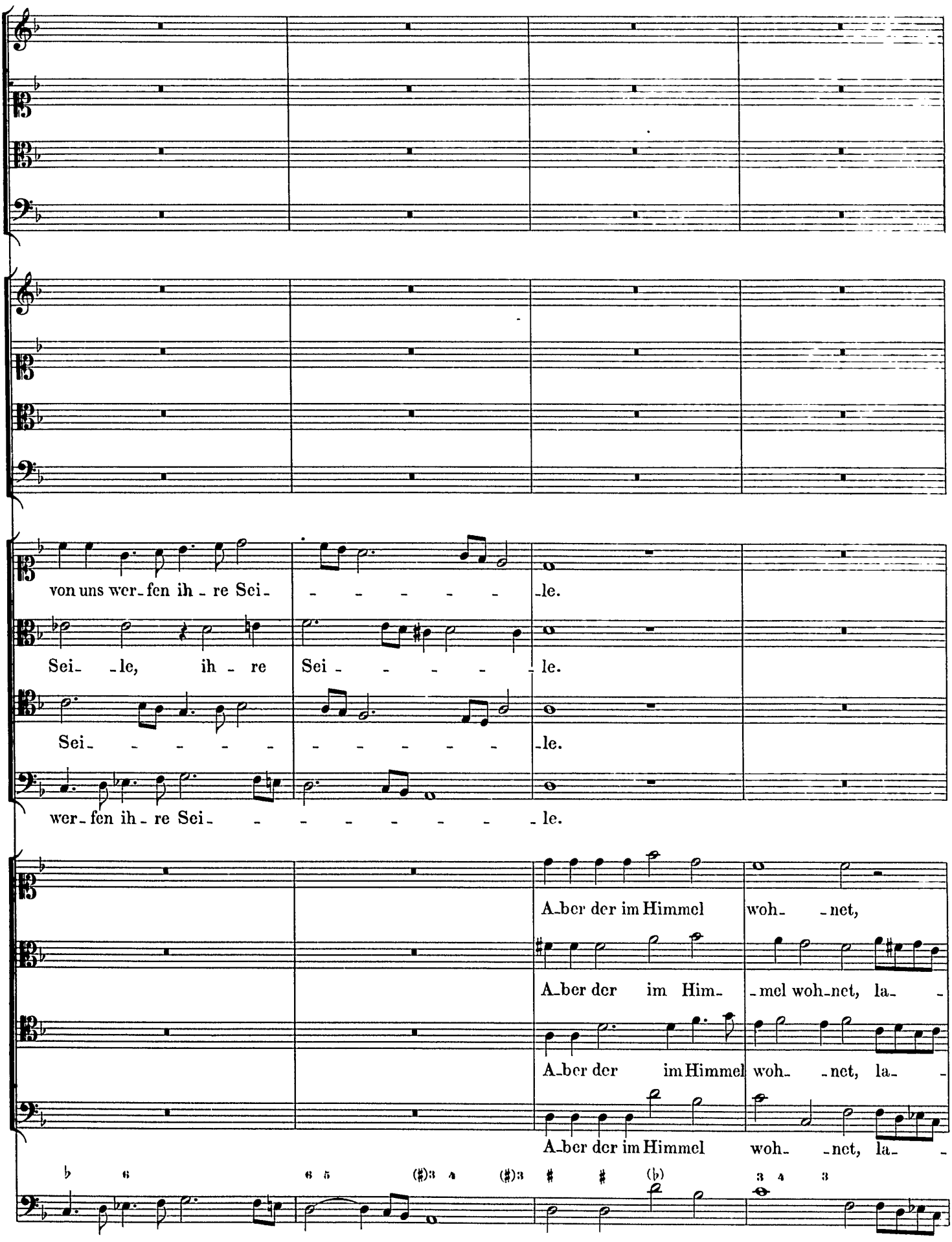
von uns wer_fen ih_re Sei_ _ _ _ _ _ _ _le.
Sei_ _le, ih_re Sei_ _ _ _ _ _le.
Sei_ _ _ _ _ _ _ _ _ _ _ _le.
wer_fen ih_re Sei_ _ _ _ _ _ _ _ _ _le.
A_ber der im Himmel woh_ _net,
A_ber der im Him_ _mel woh_net, la_ _
A_ber der im Himmel woh_ _net, la_ _
A_ber der im Himmel woh_ _net, la_ _

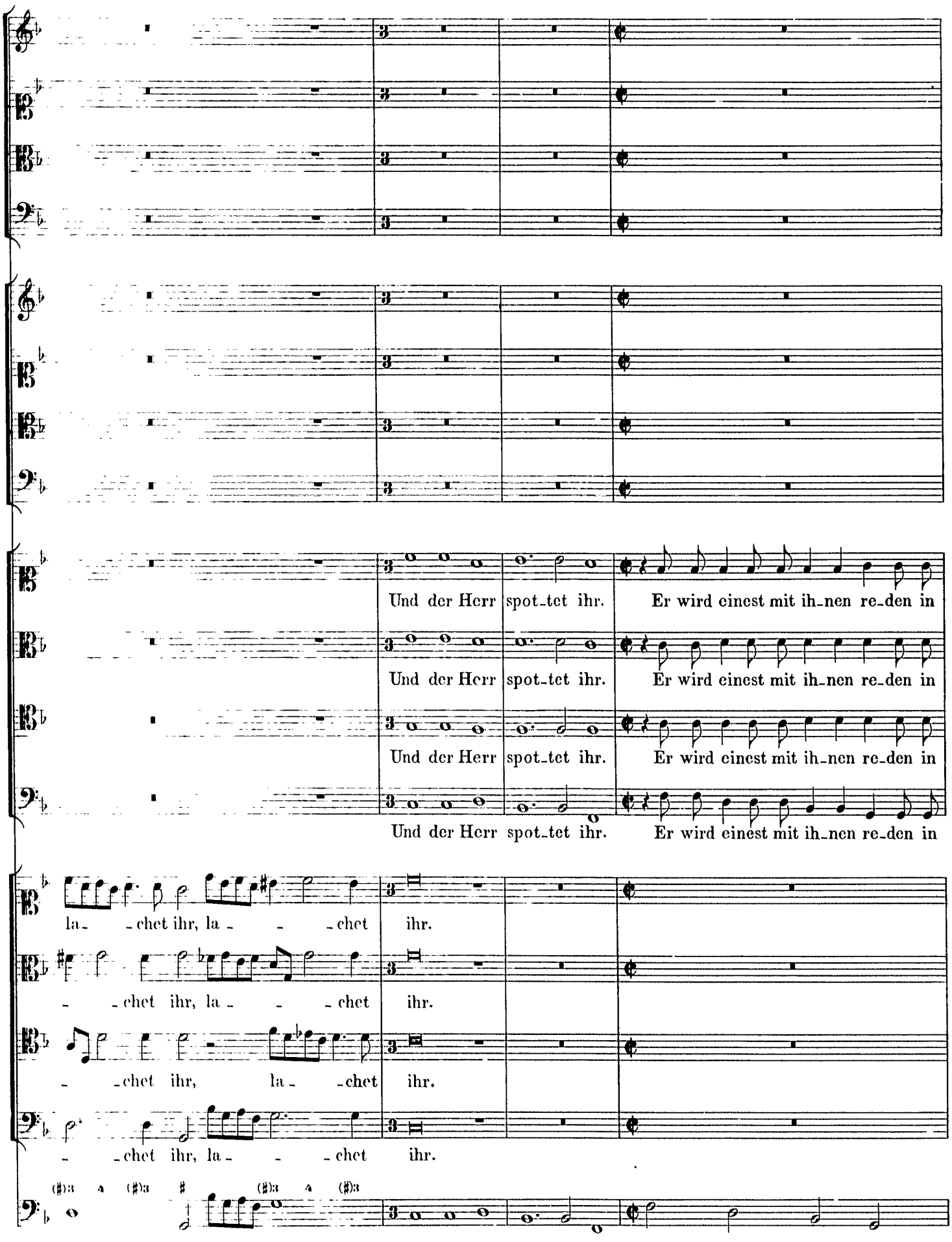
Und der Herr spot_tet ihr. Er wird einest mit ih_nen re_den in
Und der Herr spot_tet ihr. Er wird einest mit ih_nen re_den in
Und der Herr spot_tet ihr. Er wird einest mit ih_nen re_den in
Und der Herr spot_tet ihr. Er wird einest mit ih_nen re_den in
la_ _chet ihr, la_ _ _chet ihr.
_ _chet ihr, la_ _ _chet ihr.
_ _chet ihr, la_ _chet ihr.
_ _chet ihr, la_ _ _chet ihr.

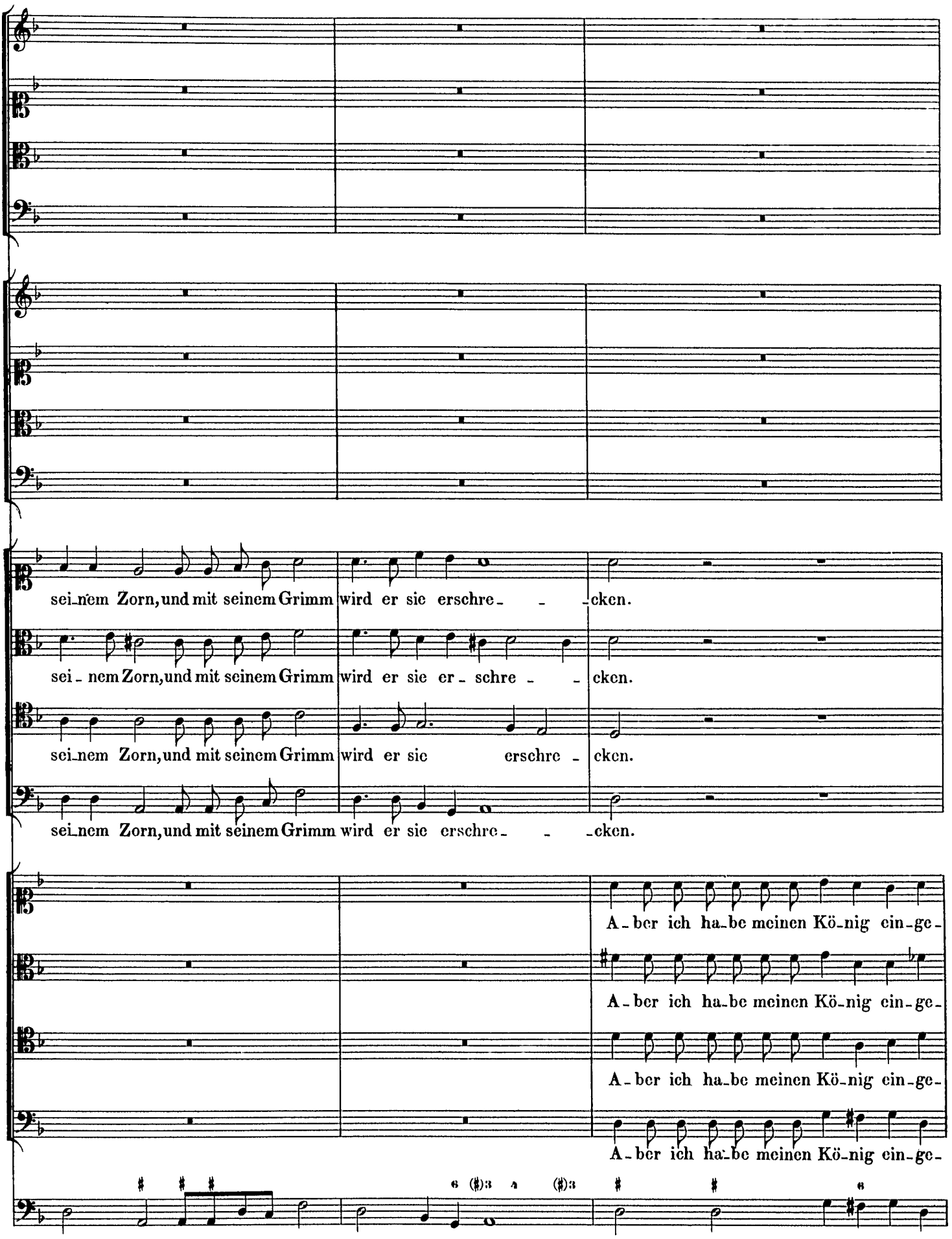
sei-nem Zorn, und mit seinem Grimm wird er sie erschre- -cken.
sei- nem Zorn, und mit seinem Grimm wird er sie er- schre- -cken.
sei-nem Zorn, und mit seinem Grimm wird er sie erschre- cken.
sei-nem Zorn, und mit seinem Grimm wird er sie erschre- -cken.
A- ber ich ha-be meinen Kö-nig ein-ge-
A- ber ich ha-be meinen Kö-nig ein-ge-
A- ber ich ha-be meinen Kö-nig ein-ge-
A- ber ich ha-be meinen Kö-nig ein-ge-

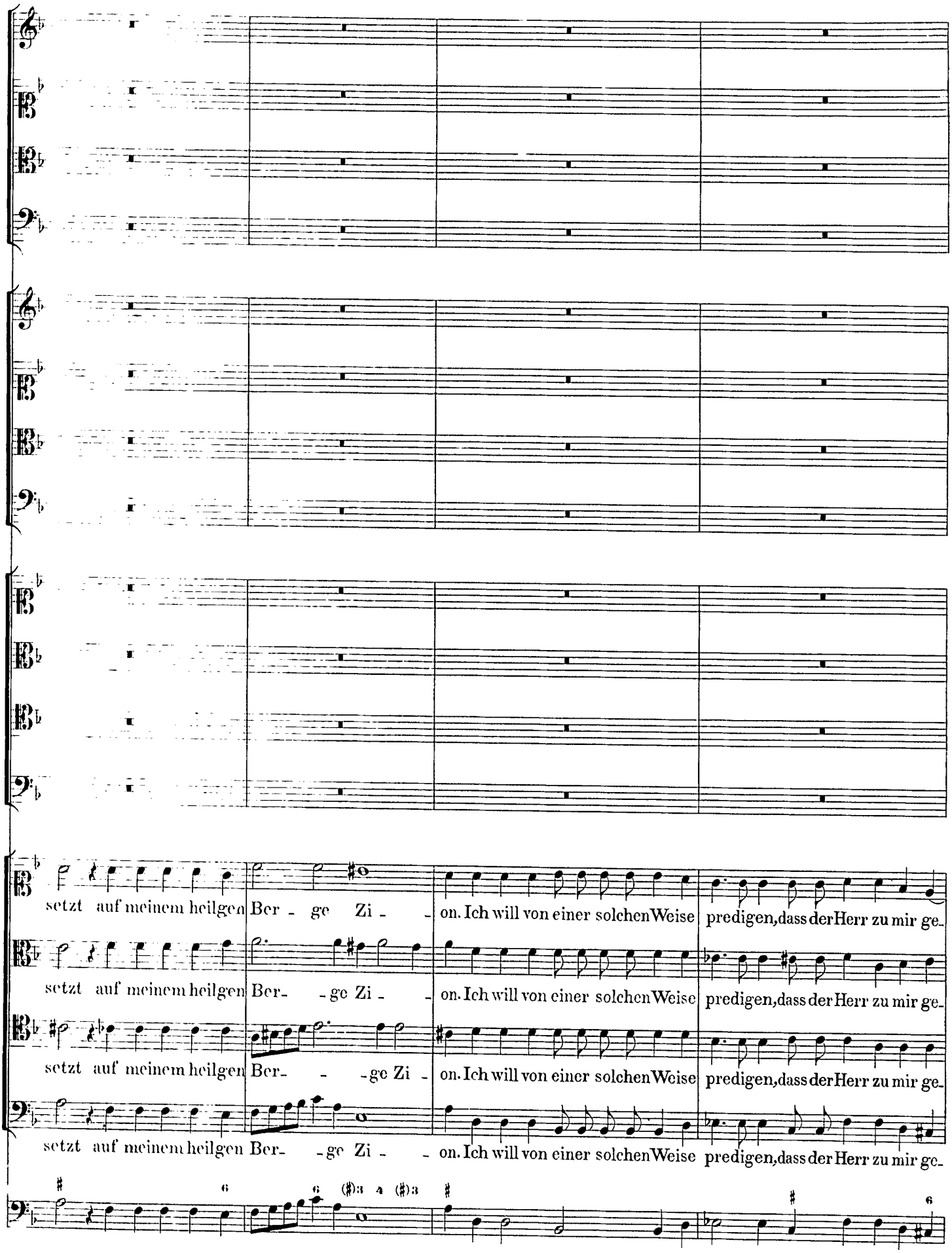
setzt auf meinem heilgen Ber - ge Zi - - on. Ich will von einer solchen Weise predigen, dass der Herr zu mir ge-
setzt auf meinem heilgen Ber- - ge Zi - - on. Ich will von einer solchen Weise predigen, dass der Herr zu mir ge-
setzt auf meinem heilgen Ber- - - ge Zi - on. Ich will von einer solchen Weise predigen, dass der Herr zu mir ge-
setzt auf meinem heilgen Ber- - ge Zi - - on. Ich will von einer solchen Weise predigen, dass der Herr zu mir ge-

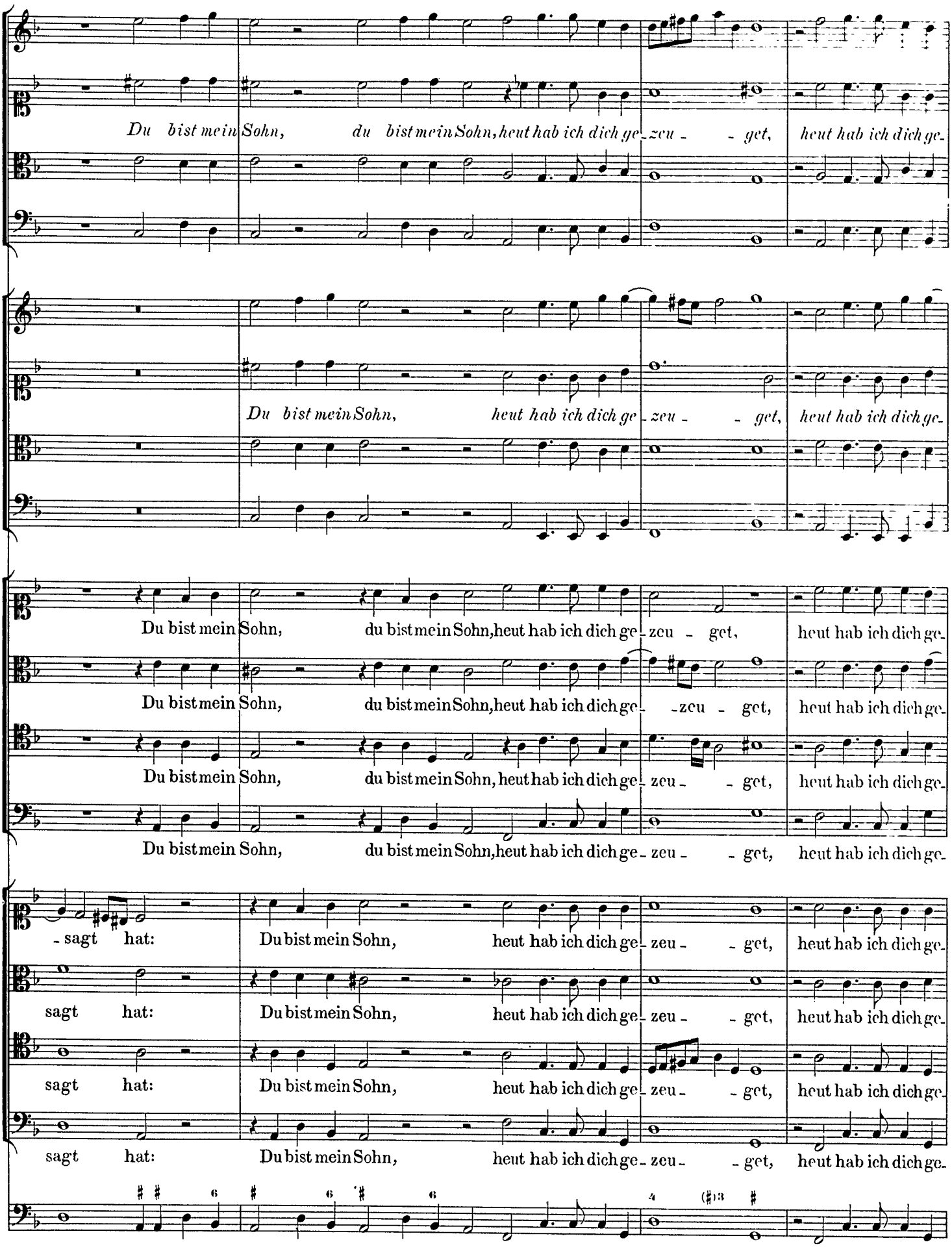
Du bist mein Sohn, du bist mein Sohn, heut hab ich dich ge- zeu - get, heut hab ich dich ge-
Du bist mein Sohn, heut hab ich dich ge- zeu - get, heut hab ich dich ge-
Du bist mein Sohn, du bist mein Sohn, heut hab ich dich ge- zeu - get, heut hab ich dich ge-
Du bist mein Sohn, du bist mein Sohn, heut hab ich dich ge- zeu - get, heut hab ich dich ge-
Du bist mein Sohn, du bist mein Sohn, heut hab ich dich ge- zeu - get, heut hab ich dich ge-
- sagt hat: Du bist mein Sohn, heut hab ich dich ge- zeu - get, heut hab ich dich ge-
sagt hat: Du bist mein Sohn, heut hab ich dich ge- zeu - get, heut hab ich dich ge-
sagt hat: Du bist mein Sohn, heut hab ich dich ge- zeu - get, heut hab ich dich ge-
sagt hat: Du bist mein Sohn, heut hab ich dich ge- zeu - get, heut hab ich dich ge-

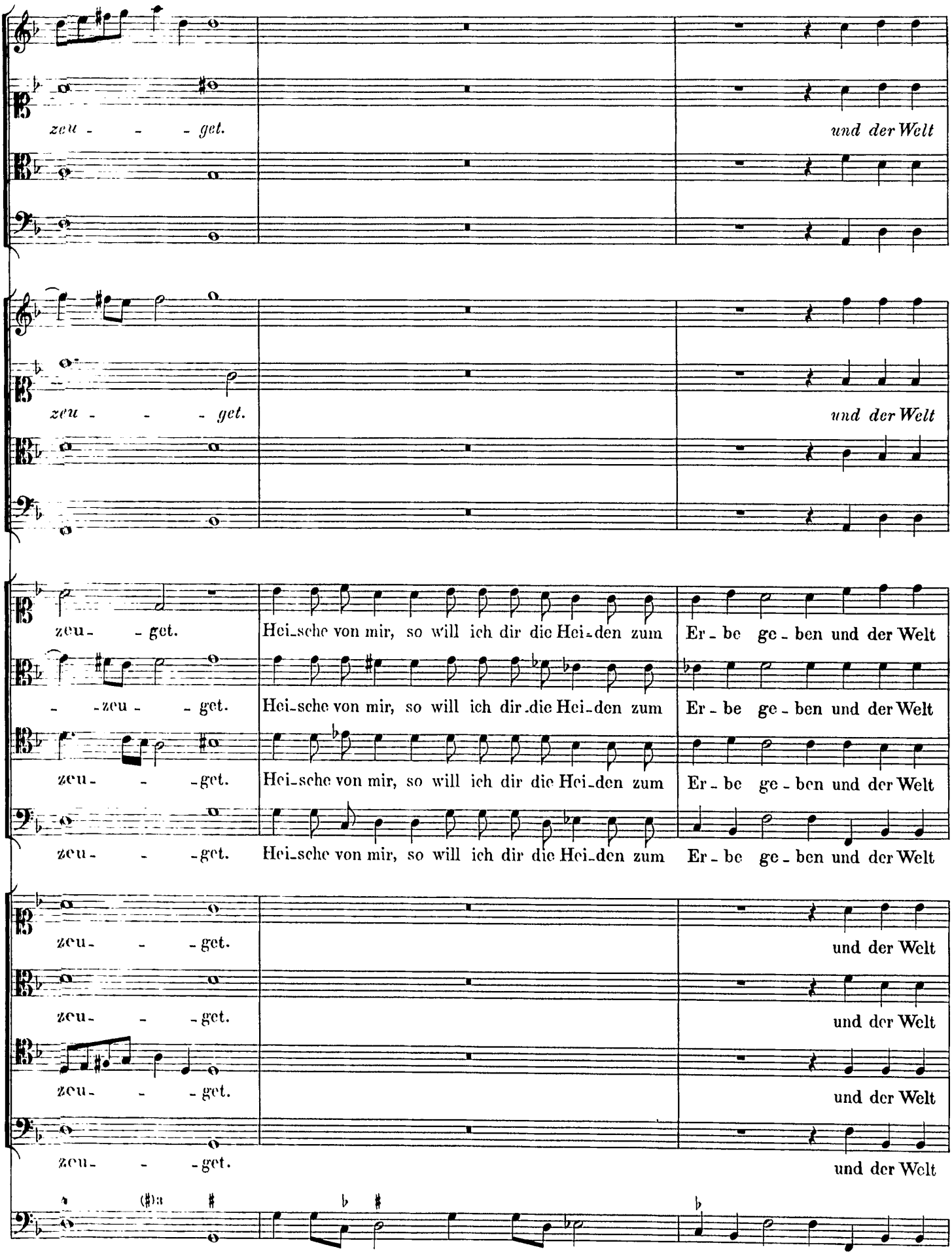
zeu - - - get.
und der Welt
zeu - - - get.
und der Welt
zeu - - get.
Hei-sche von mir, so will ich dir die Hei-den zum
Er - be ge - ben und der Welt
- zeu - - get.
Hei-sche von mir, so will ich dir die Hei-den zum
Er - be ge - ben und der Welt
zeu - - get.
Hei-sche von mir, so will ich dir die Hei-den zum
Er - be ge - ben und der Welt
zeu - - get.
Hei-sche von mir, so will ich dir die Hei-den zum
Er - be ge - ben und der Welt
zeu - - get.
und der Welt
zeu - - get.
und der Welt
zeu - - get.
und der Welt
zeu - - get.
und der Welt

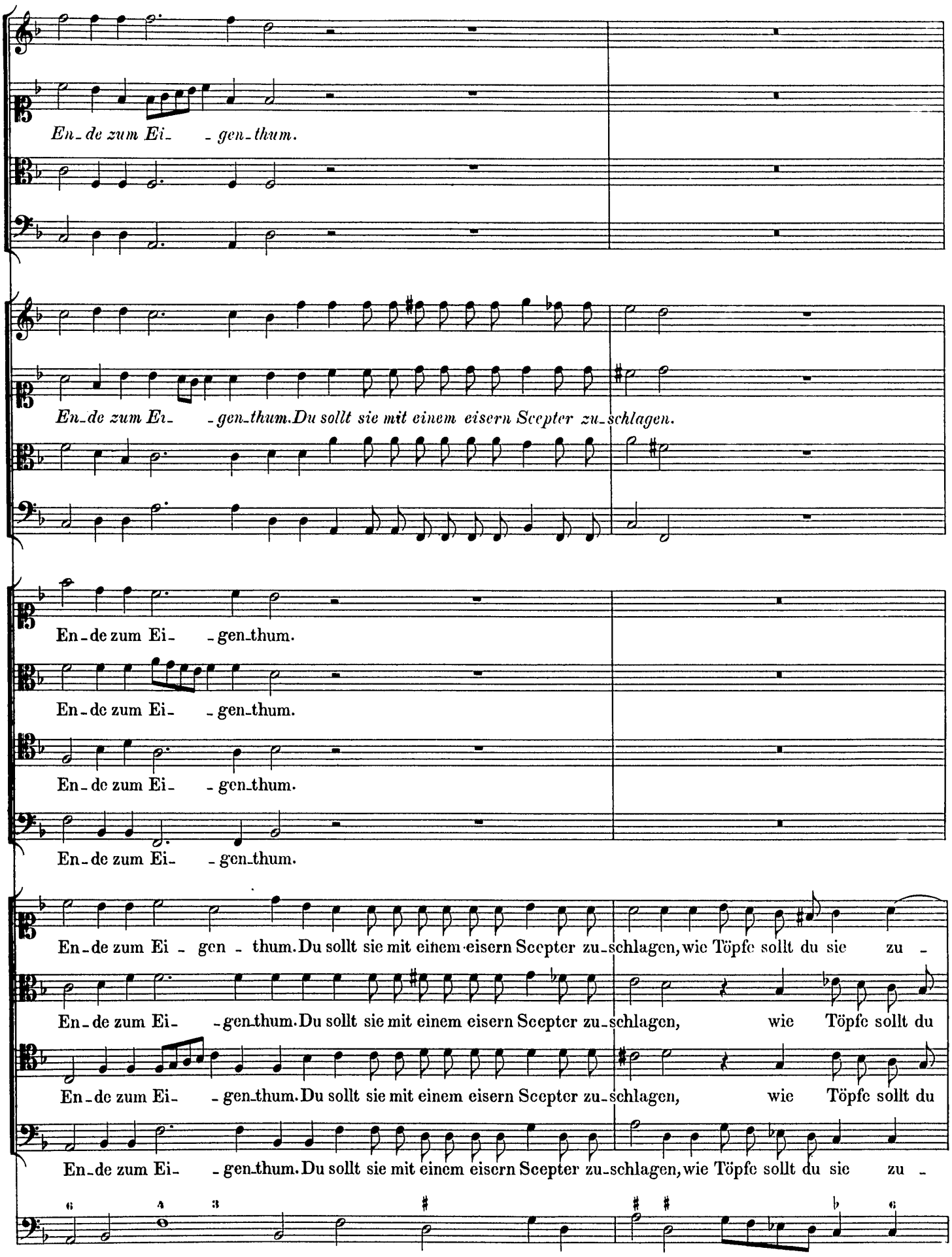
En-de zum Ei- -gen-thum.
En-de zum Ei- -gen-thum. Du sollt sie mit einem eisern Scepter zu-schlagen.
En-de zum Ei- -gen-thum.
En-de zum Ei- -gen-thum.
En-de zum Ei- -gen-thum.
En-de zum Ei- -gen-thum.
En-de zum Ei - gen - thum. Du sollt sie mit einem eisern Scepter zu-schlagen, wie Töpfe sollt du sie zu -
En-de zum Ei- -gen-thum. Du sollt sie mit einem eisern Scepter zu-schlagen, wie Töpfe sollt du
En-de zum Ei- -gen-thum. Du sollt sie mit einem eisern Scepter zu-schlagen, wie Töpfe sollt du
En-de zum Ei- -gen-thum. Du sollt sie mit einem eisern Scepter zu-schlagen, wie Töpfe sollt du sie zu -

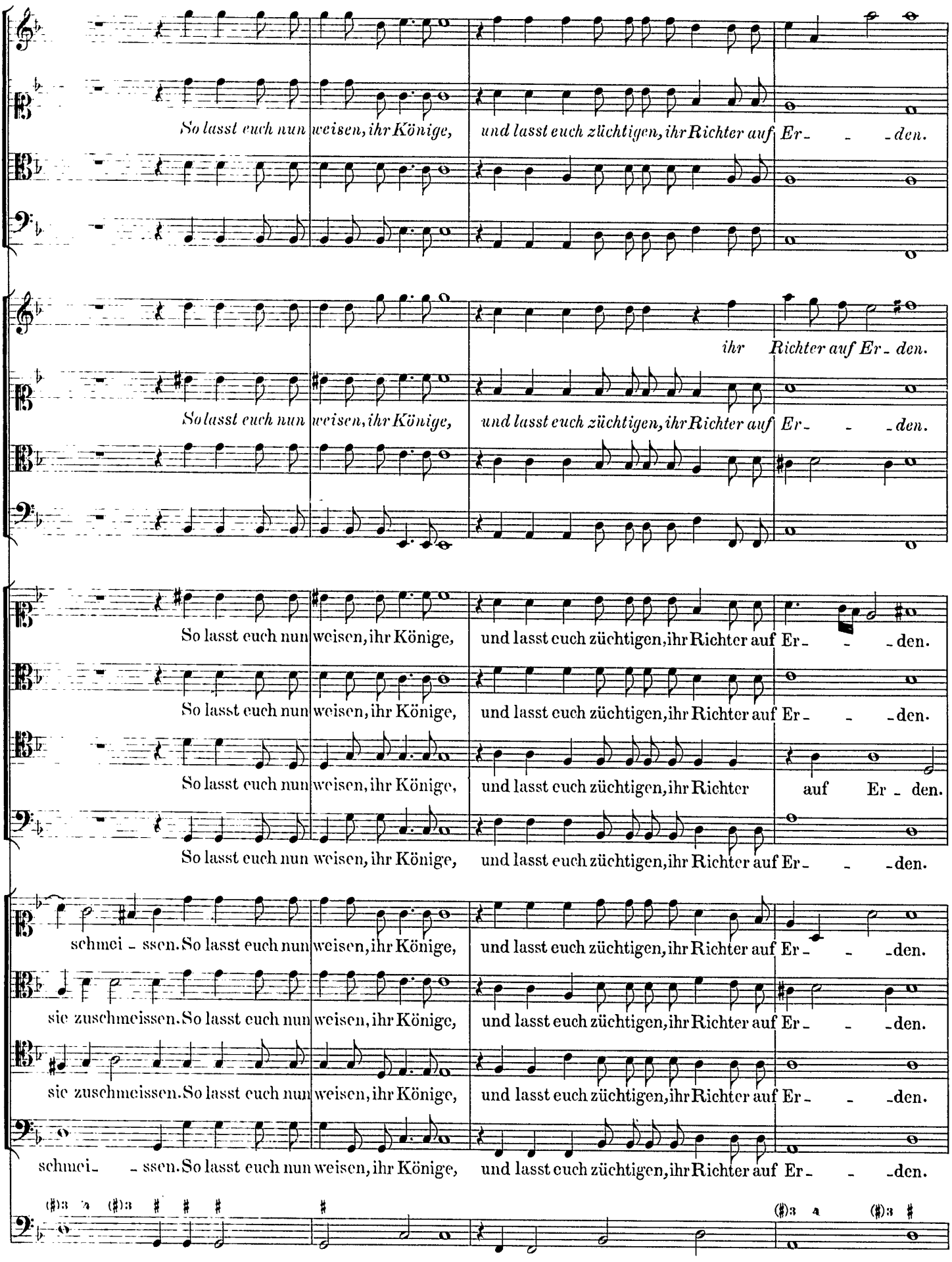
So lasst euch nun weisen, ihr Könige, und lasst euch züchtigen, ihr Richter auf Er - - - den.
ihr Richter auf Er - den.
So lasst euch nun weisen, ihr Könige, und lasst euch züchtigen, ihr Richter auf Er - - - den.
So lasst euch nun weisen, ihr Könige, und lasst euch züchtigen, ihr Richter auf Er - - - den.
So lasst euch nun weisen, ihr Könige, und lasst euch züchtigen, ihr Richter auf Er - - - den.
So lasst euch nun weisen, ihr Könige, und lasst euch züchtigen, ihr Richter auf Er - den.
So lasst euch nun weisen, ihr Könige, und lasst euch züchtigen, ihr Richter auf Er - - - den.
schmei - ssen. So lasst euch nun weisen, ihr Könige, und lasst euch züchtigen, ihr Richter auf Er - - - den.
sie zuschmeissen. So lasst euch nun weisen, ihr Könige, und lasst euch züchtigen, ihr Richter auf Er - - - den.
sie zuschmeissen. So lasst euch nun weisen, ihr Könige, und lasst euch züchtigen, ihr Richter auf Er - - - den.
schmei - - ssen. So lasst euch nun weisen, ihr Könige, und lasst euch züchtigen, ihr Richter auf Er - - - den.

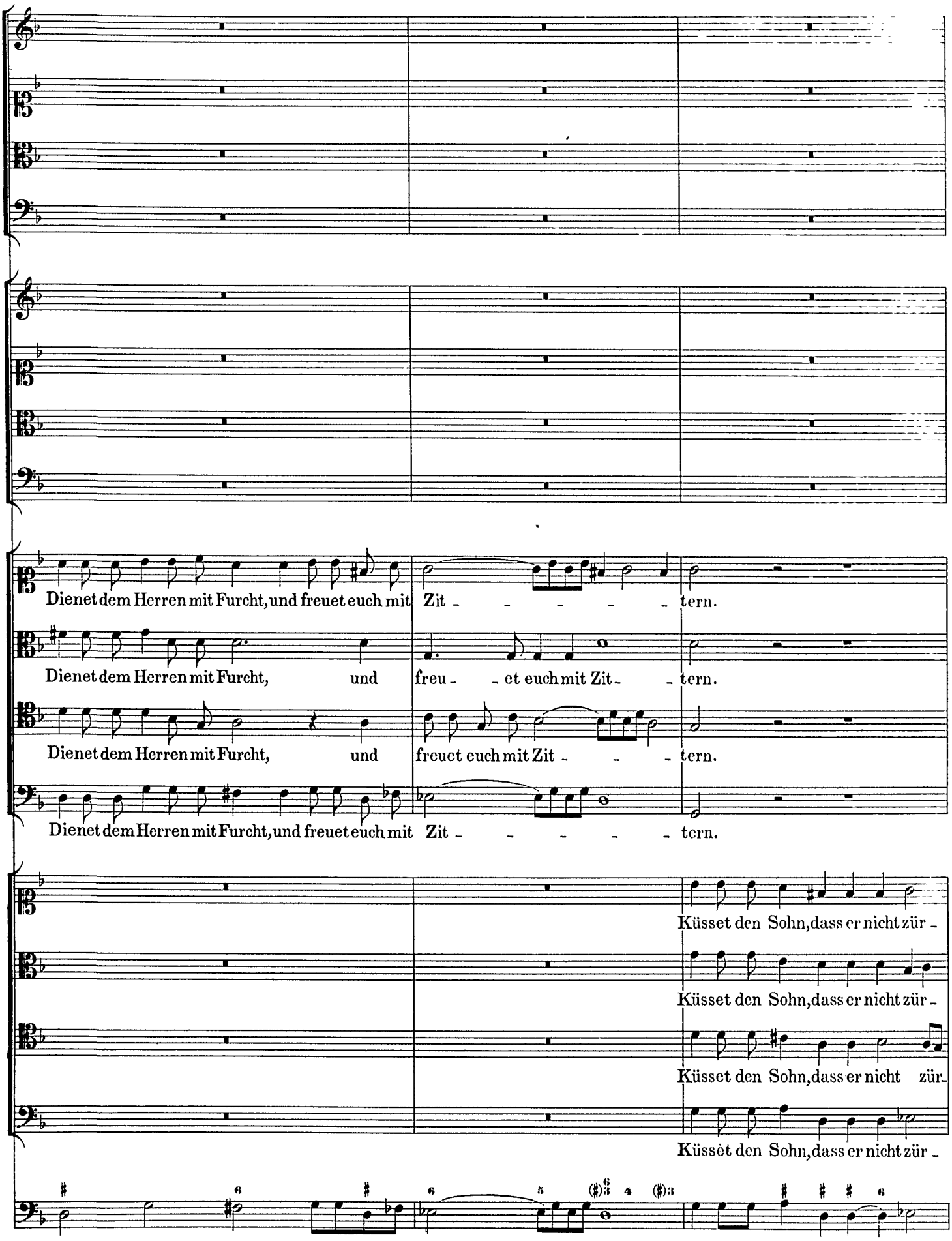
Dienet dem Herren mit Furcht, und freuet euch mit Zit - - - - - tern.
Dienet dem Herren mit Furcht, und freu - - et euch mit Zit - - tern.
Dienet dem Herren mit Furcht, und freuet euch mit Zit - - - tern.
Dienet dem Herren mit Furcht, und freuet euch mit Zit - - - - - tern.
Küsset den Sohn, dass er nicht zür -
Küsset den Sohn, dass er nicht zür -
Küsset den Sohn, dass er nicht zür -
Küsset den Sohn, dass er nicht zür -

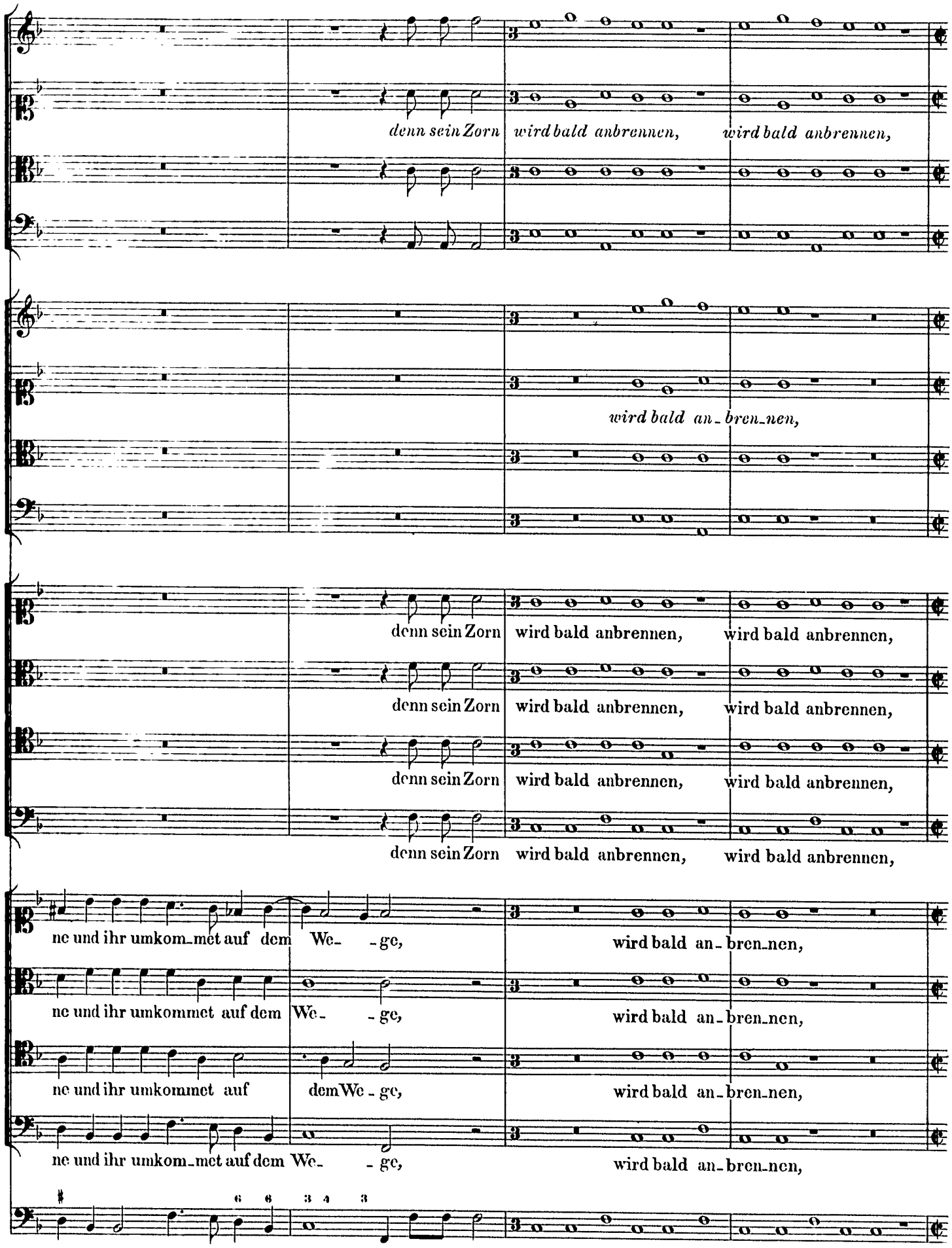
denn sein Zorn wird bald anbrennen, wird bald anbrennen,
wird bald an-bren-nen,
denn sein Zorn wird bald anbrennen, wird bald anbrennen,
denn sein Zorn wird bald anbrennen, wird bald anbrennen,
denn sein Zorn wird bald anbrennen, wird bald anbrennen,
ne und ihr umkom-met auf dem We- -ge, wird bald an-bren-nen,
ne und ihr umkommet auf dem We- -ge, wird bald an-bren-nen,
ne und ihr umkommet auf dem We-ge, wird bald an-bren-nen,
ne und ihr umkom-met auf dem We- -ge, wird bald an-bren-nen,

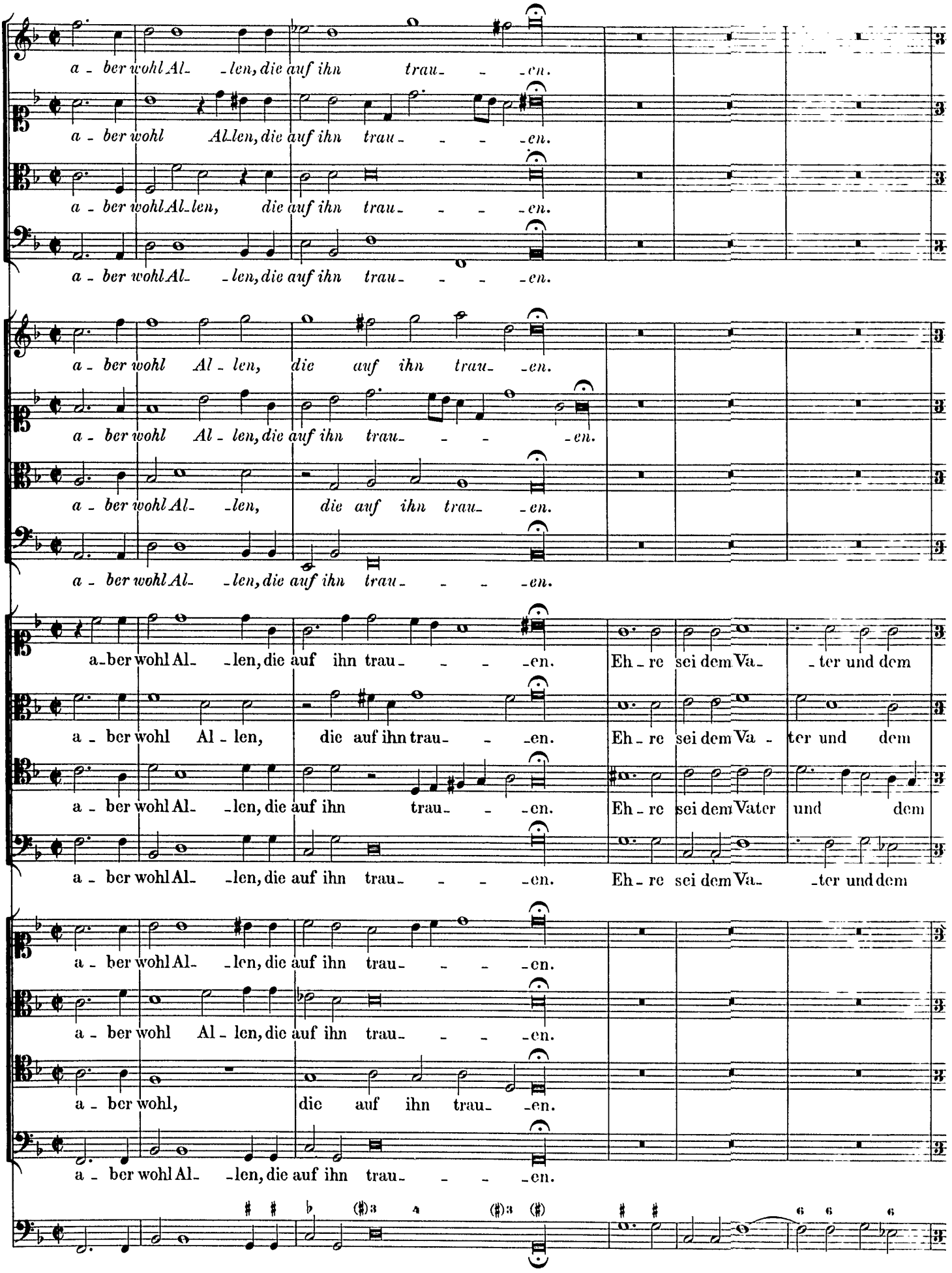
a - ber wohl Al- -len, die auf ihn trau- - -en.
a - ber wohl Al-len, die auf ihn trau- - - -en.
a - ber wohl Al-len, die auf ihn trau- - - -en.
a - ber wohl Al- -len, die auf ihn trau- - - -en.
a - ber wohl Al - len, die auf ihn trau- - -en.
a - ber wohl Al- -len, die auf ihn trau- -en.
a - ber wohl Al- -len, die auf ihn trau- - - -en.
a-ber wohl Al- -len, die auf ihn trau- - - -en. Eh - re sei dem Va- -ter und dem
a - ber wohl Al - len, die auf ihn trau- - -en. Eh - re sei dem Va - ter und dem
a - ber wohl Al- -len, die auf ihn trau- - -en. Eh - re sei dem Vater und dem
a - ber wohl Al- -len, die auf ihn trau- - - -en. Eh - re sei dem Va- -ter und dem
a - ber wohl Al- -len, die auf ihn trau- - - -en.
a - ber wohl Al - len, die auf ihn trau- - - -en.
a - ber wohl, die auf ihn trau- -en.
a - ber wohl Al- -len, die auf ihn trau- - - -en.

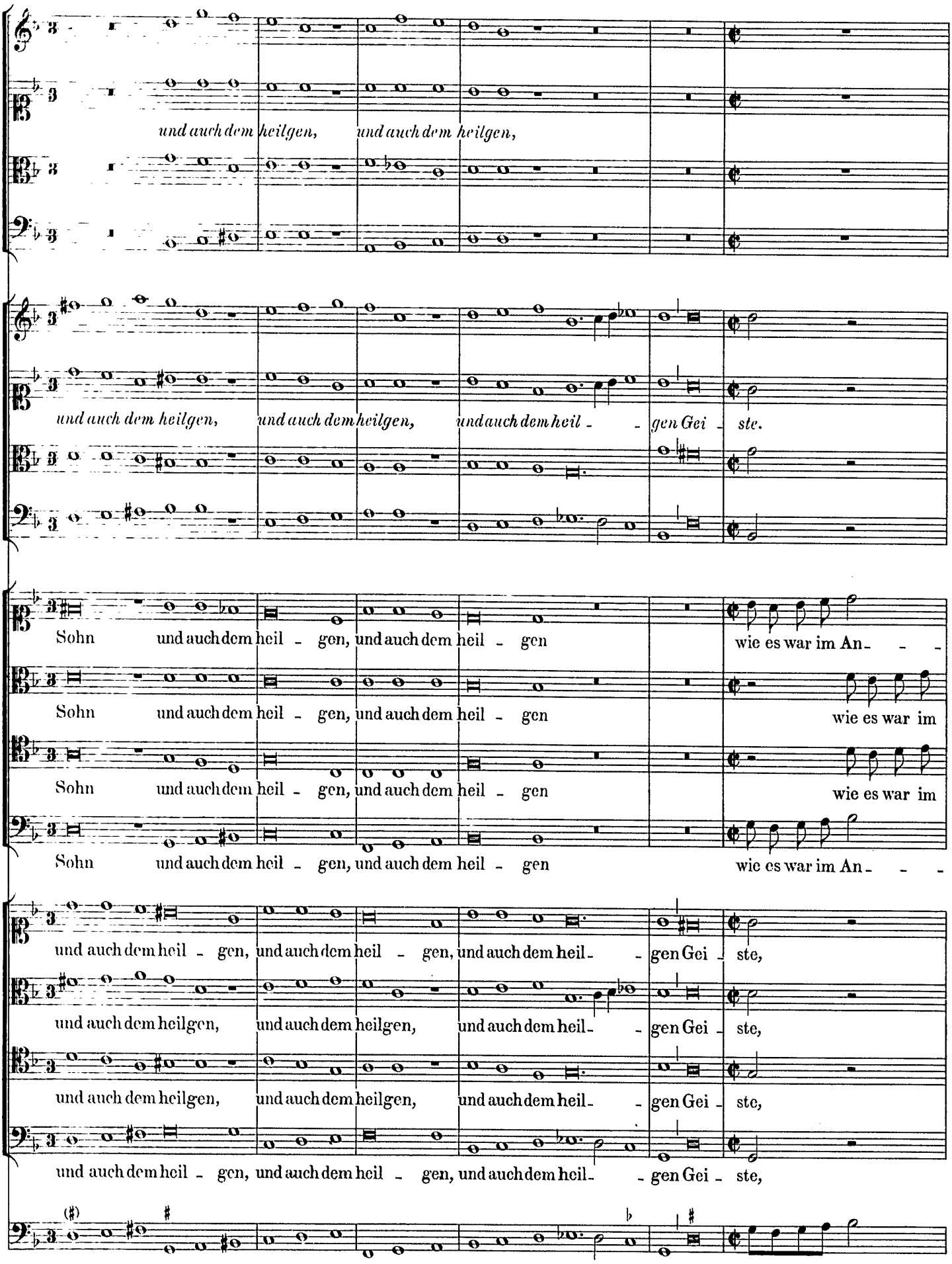
und auch dem heilgen, und auch dem heilgen,
und auch dem heilgen, und auch dem heilgen, und auch dem heil - - gen Gei - ste.
Sohn und auch dem heil - gen, und auch dem heil - gen wie es war im An- - -
Sohn und auch dem heil - gen, und auch dem heil - gen wie es war im
Sohn und auch dem heil - gen, und auch dem heil - gen wie es war im An- - -
und auch dem heil - gen, und auch dem heil - gen, und auch dem heil- - gen Gei - ste,
und auch dem heilgen, und auch dem heilgen, und auch dem heil- - gen Gei - ste,
und auch dem heilgen, und auch dem heilgen, und auch dem heil- - gen Gei - ste,
und auch dem heil - gen, und auch dem heil - gen, und auch dem heil- - gen Gei - ste,

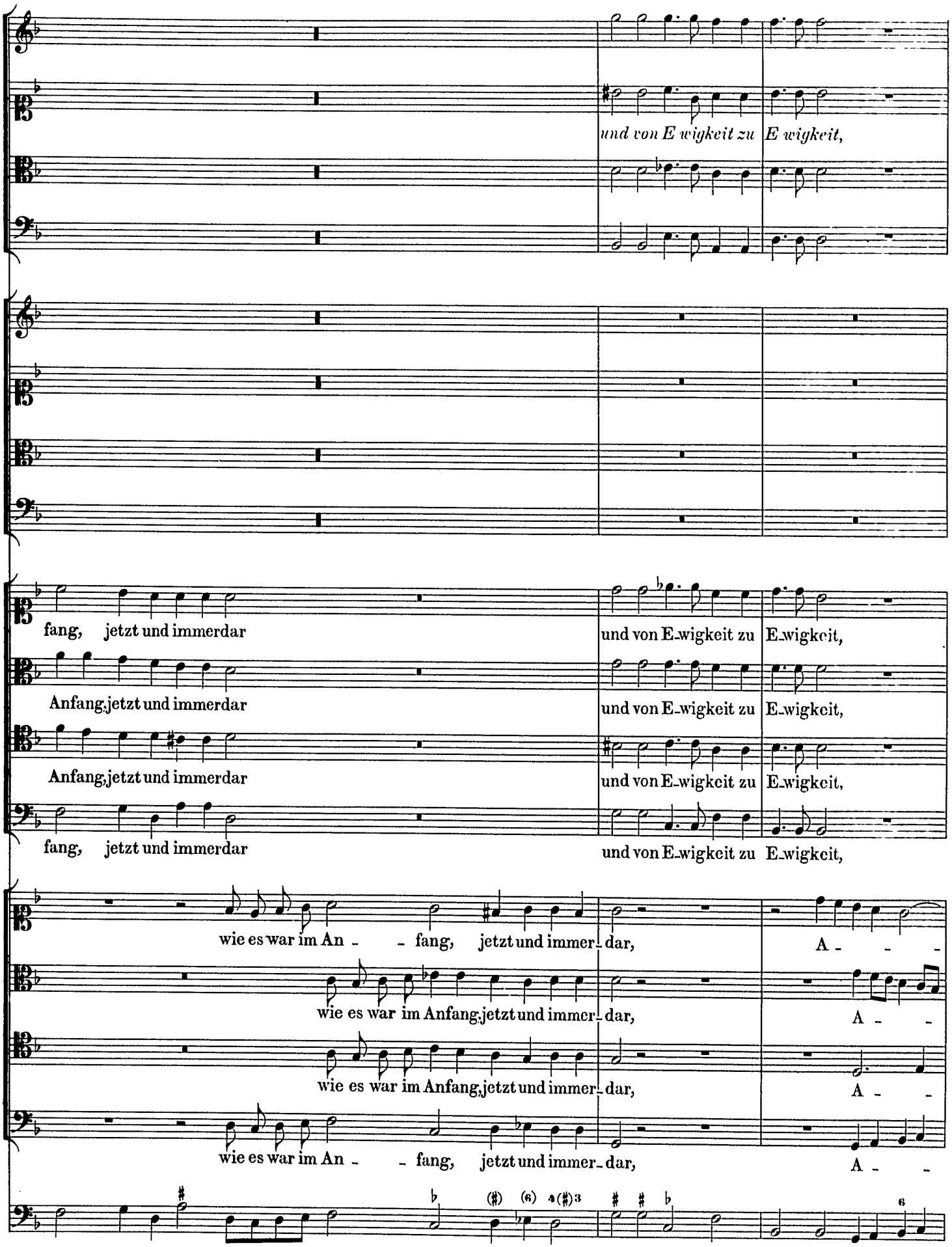
und von E wigkeit zu E wigkeit,
fang, jetzt und immerdar
und von E-wigkeit zu E-wigkeit,
Anfang, jetzt und immerdar
und von E-wigkeit zu E-wigkeit,
Anfang, jetzt und immerdar
und von E-wigkeit zu E-wigkeit,
fang, jetzt und immerdar
und von E-wigkeit zu E-wigkeit,
wie es war im An - - fang, jetzt und immer-dar,
A - - -
wie es war im Anfang, jetzt und immer-dar,
A - -
wie es war im Anfang, jetzt und immer-dar,
A - -
wie es war im An - - fang, jetzt und immer-dar,
A - -

A - - - - - men.

und von E-wigkeit zu E-wigkeit, A - - - - men.

A - - - - - - men.

A - - - - - - men.

A - - - - - - - men.

und von E-wigkeit zu E-wigkeit, A - - - - - - - men.

A - - - - - - - - men.

A - - - - - - - - men.

und von E-wigkeit zu E-wigkeit, A - - - men, A - - - men.

und von E-wigkeit zu E-wigkeit, A - - men, A - - - - men.

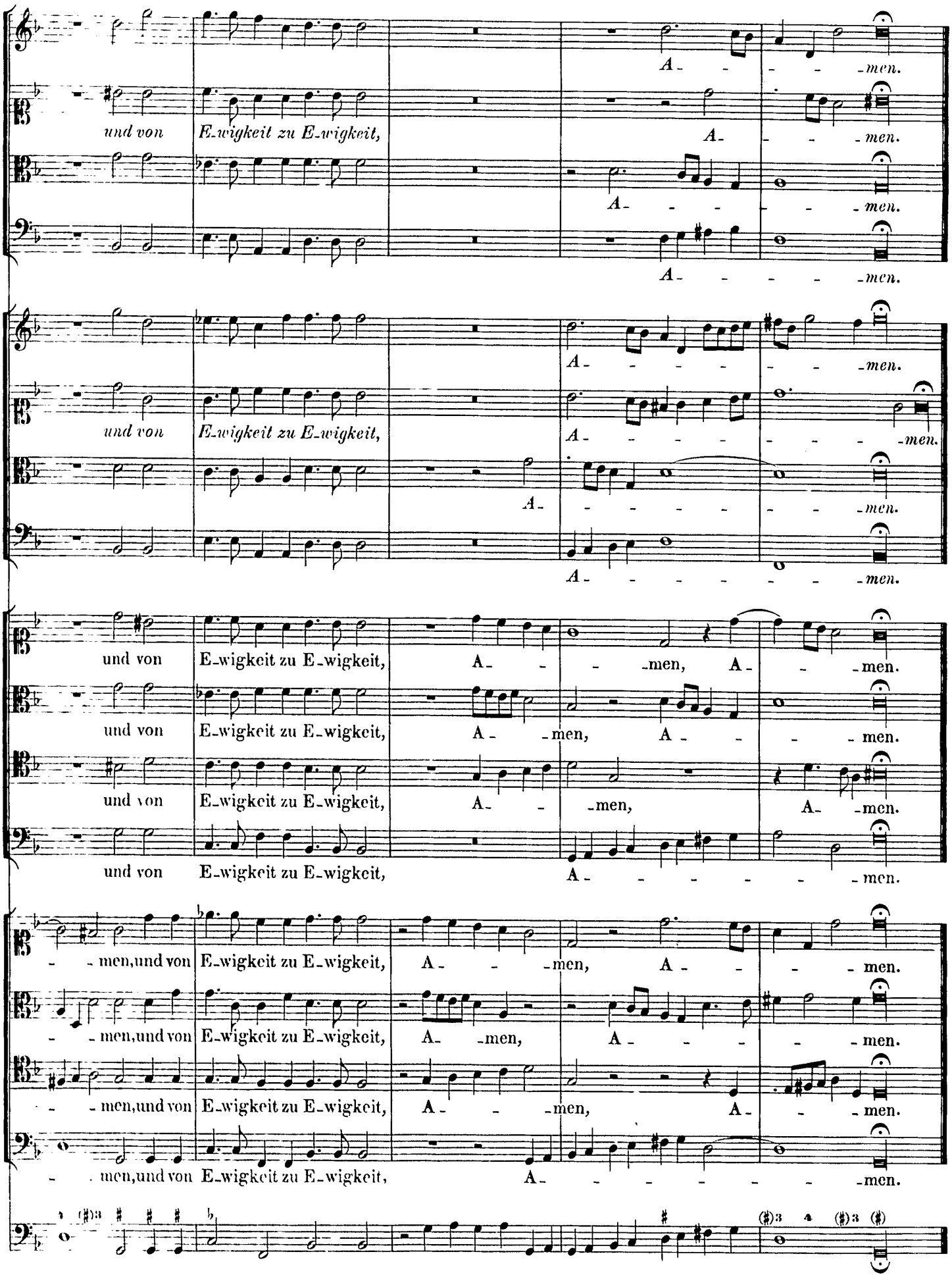

und von E-wigkeit zu E-wigkeit, A - - - men, A - men.

und von E-wigkeit zu E-wigkeit, A - - - - - - - men.

- men, und von E-wigkeit zu E-wigkeit, A - - - men, A - - - - men.

- men, und von E-wigkeit zu E-wigkeit, A - - men, A - - - - - men.

- men, und von E-wigkeit zu E-wigkeit, A - - - men, A - - men.

- men, und von E-wigkeit zu E-wigkeit, A - - - - - - - men.