VIII.

Der 84. Psalm.

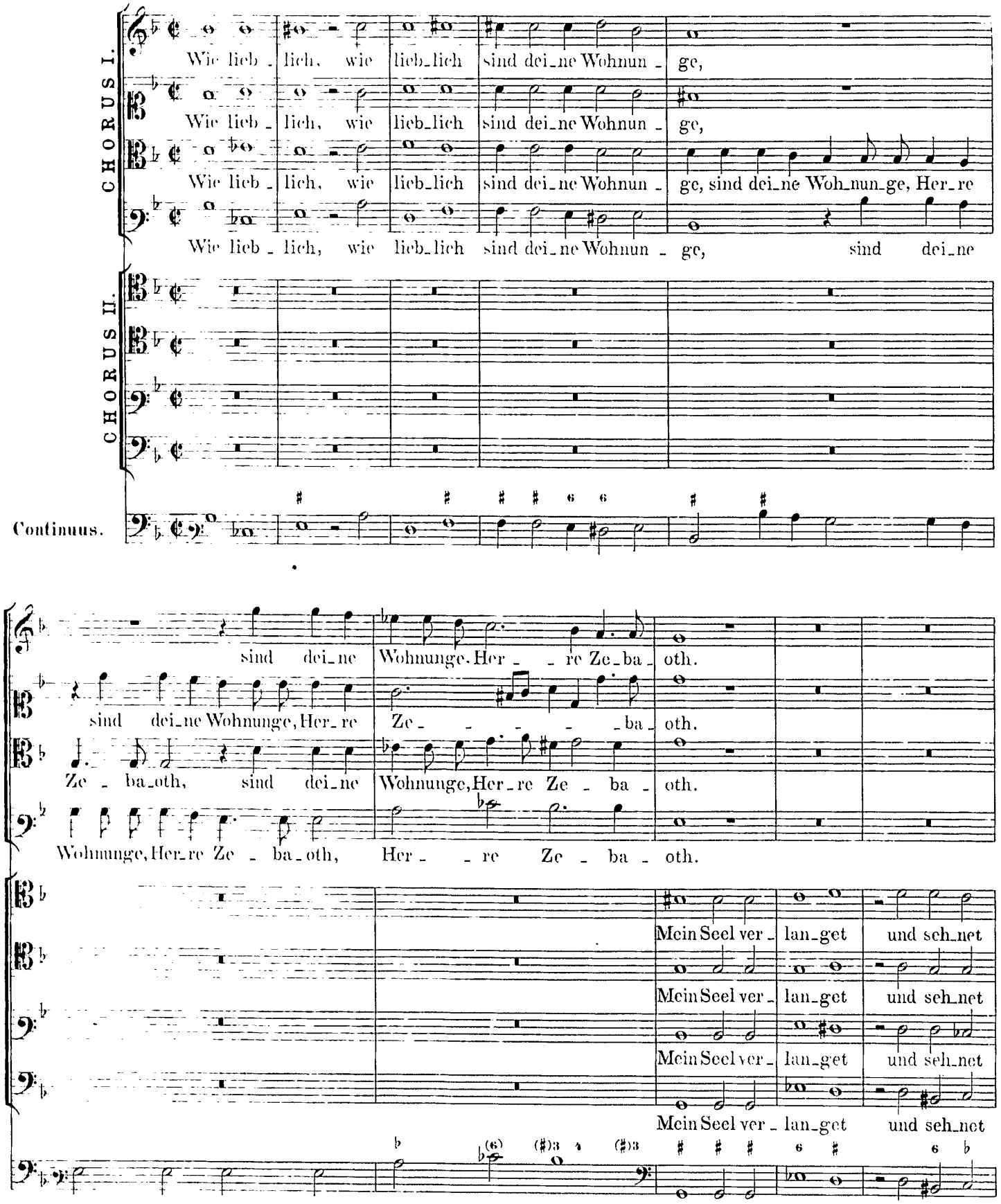

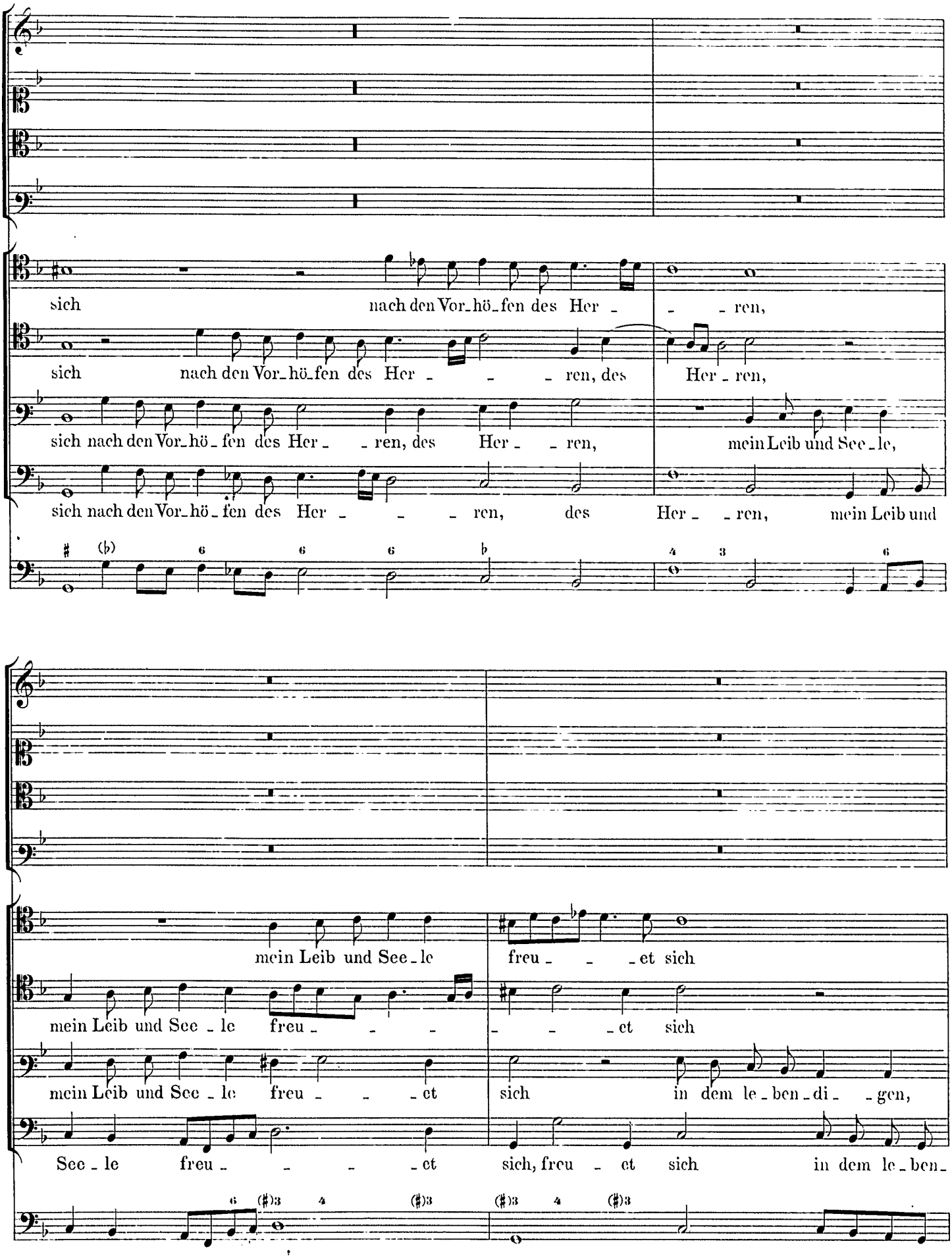
sich nach den Vor_hö_fen des Her_ _ _ren,
sich nach den Vor_hö_fen des Her_ _ _ren, des Her_ren,
sich nach den Vor_hö_fen des Her_ _ren, des Her_ _ren, mein Leib und See_le,
sich nach den Vor_hö_fen des Her_ _ _ren, des Her_ _ren, mein Leib und
mein Leib und See_le freu_ _ _et sich
mein Leib und See_le freu_ _ _ _et sich
mein Leib und See_le freu_ _ _et sich in dem le_ben_di_ _gen,
See_le freu_ _ _ _et sich, freu_et sich in dem le_ben_

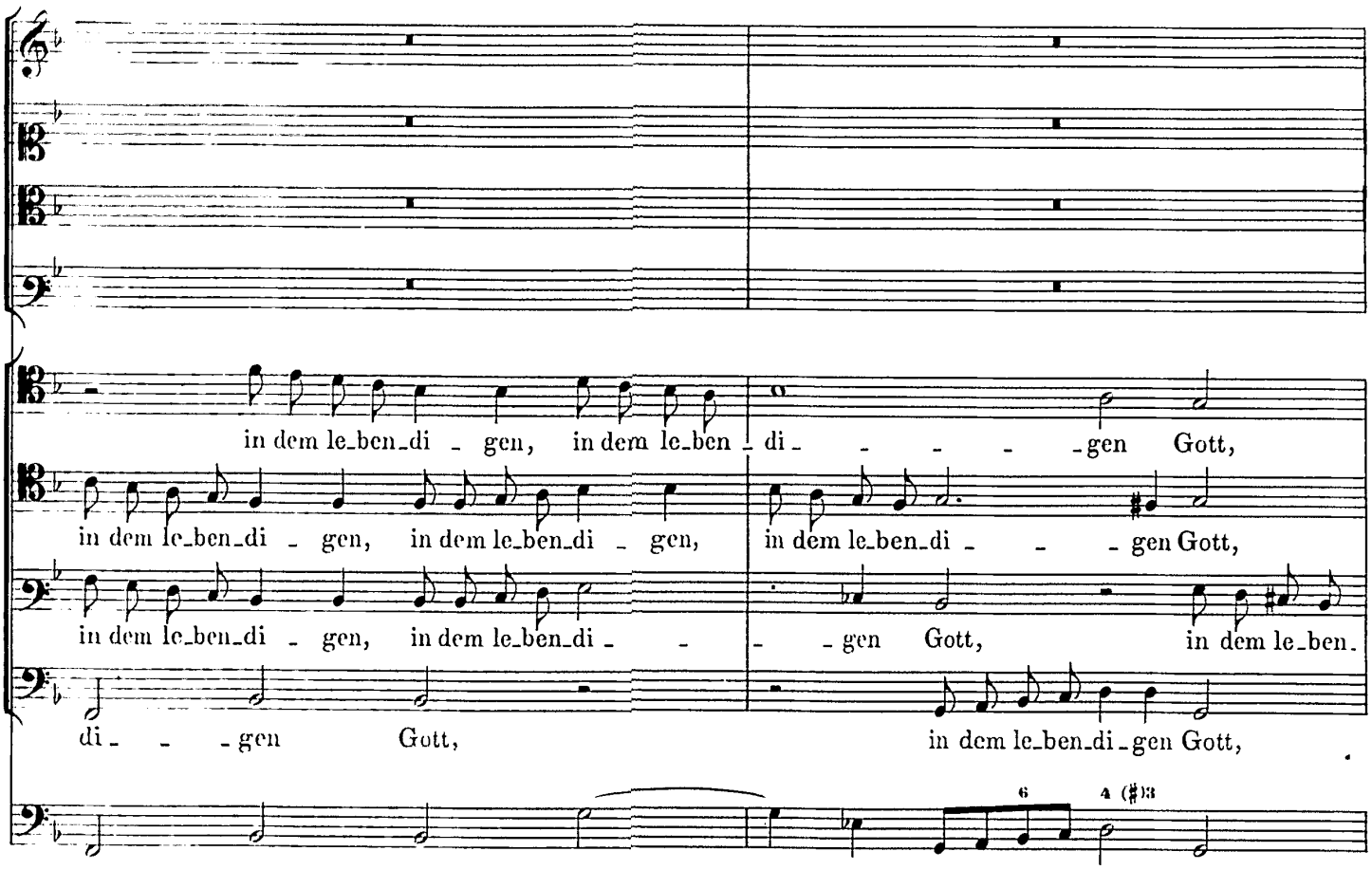
in dem le_ben_di _ gen, in dem le_ben _ di _ _ _ _ _ gen Gott,
in dem le_ben_di _ gen, in dem le_ben_di _ gen, in dem le_ben_di _ _ _ gen Gott,
in dem le_ben_di _ gen, in dem le_ben_di _ _ _ gen Gott, in dem le_ben_
di _ _ _ gen Gott, in dem le_ben_di _ gen Gott,
6
4 (♯)3

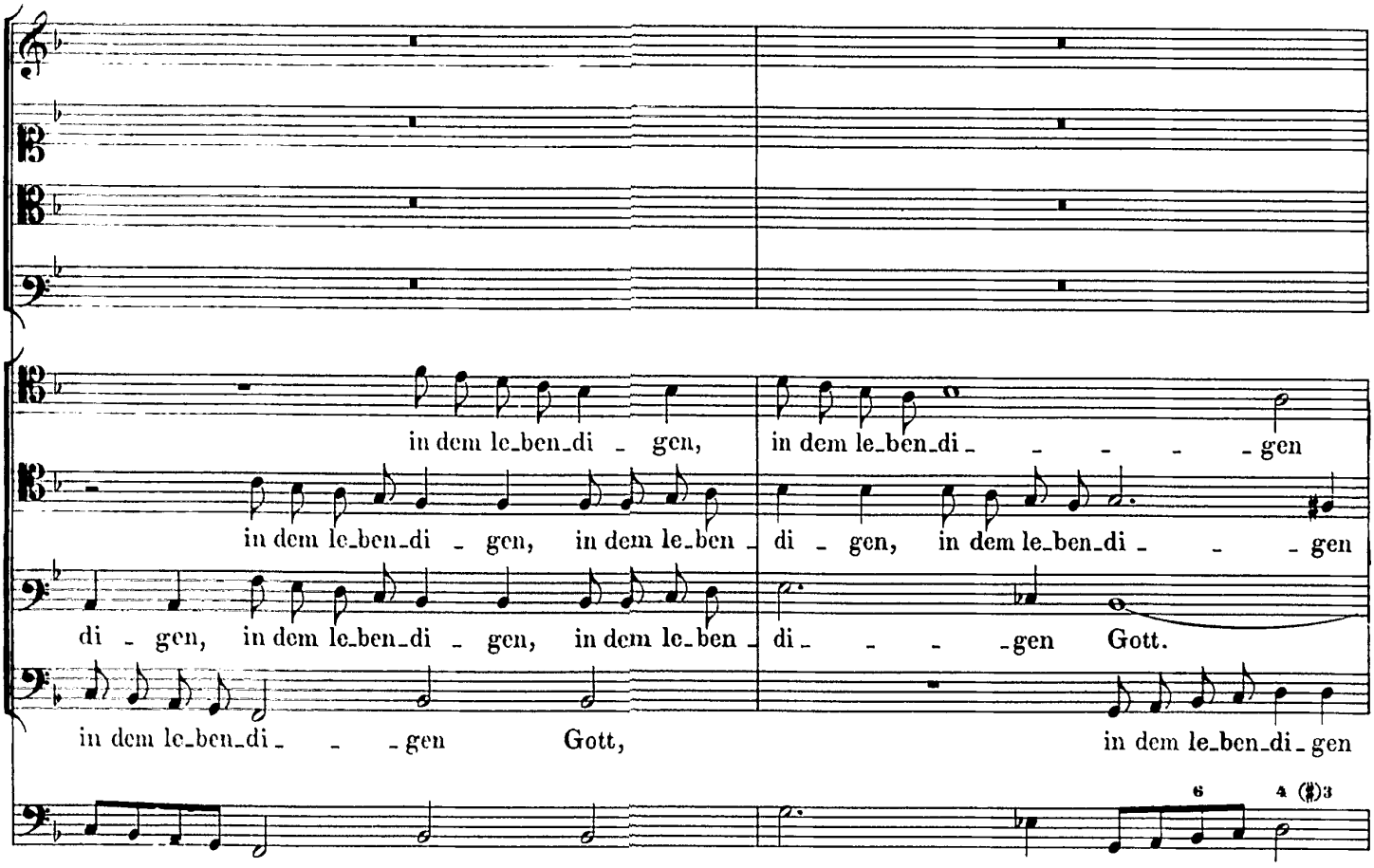
in dem le_ben_di _ gen, in dem le_ben_di _ _ _ _ _ gen
in dem le_ben_di _ gen, in dem le_ben _ di _ gen, in dem le_ben_di _ _ _ gen
di _ gen, in dem le_ben_di _ gen, in dem le_ben _ di _ _ _ _ gen Gott.
in dem le_ben_di _ _ _ gen Gott, in dem le_ben_di _ gen
6
4 (♯)3

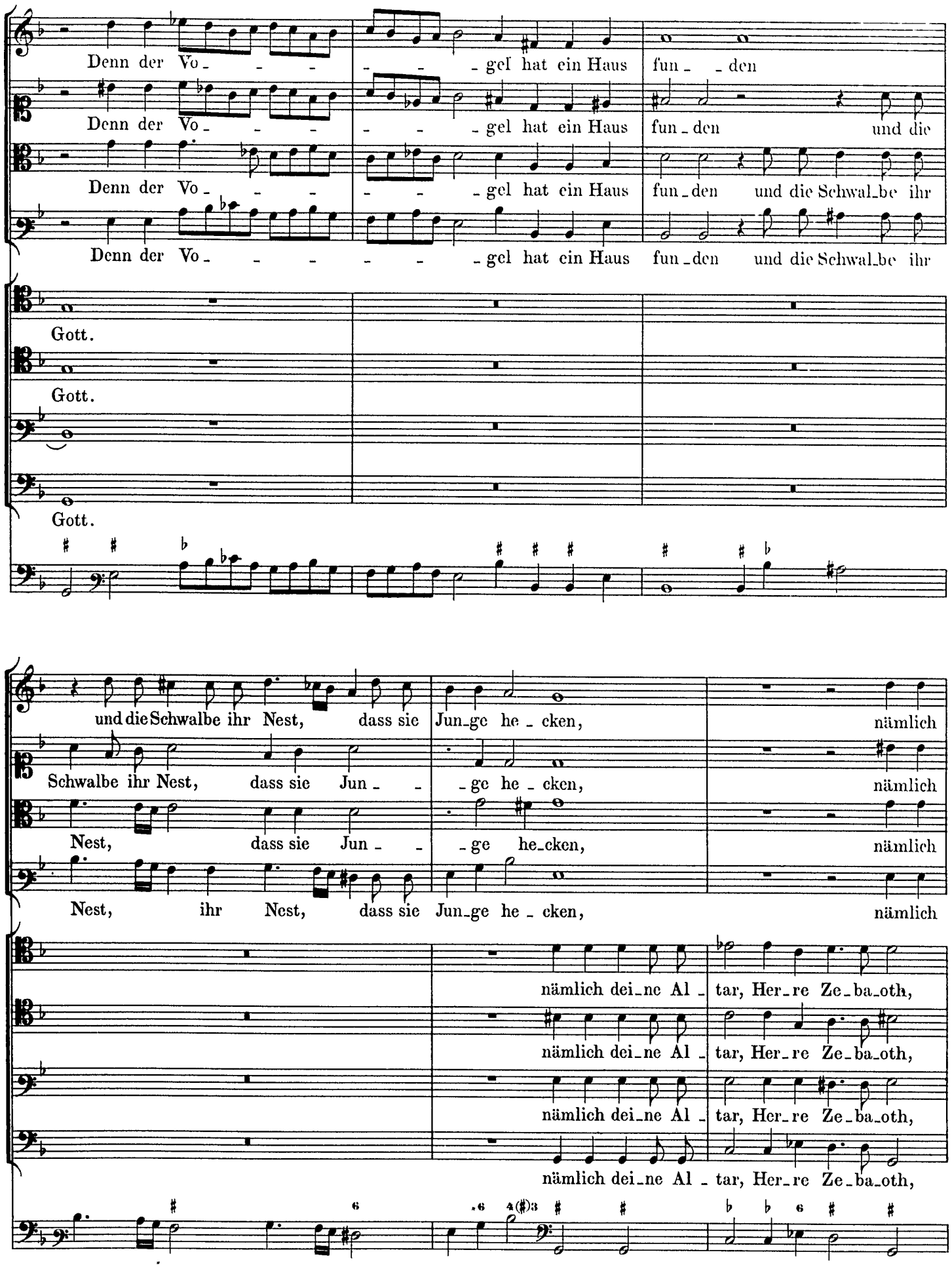
Denn der Vo- - - - - gel hat ein Haus fun- den
Denn der Vo- - - - - gel hat ein Haus fun-den und die
Denn der Vo- - - - - gel hat ein Haus fun-den und die Schwal-be ihr
Denn der Vo- - - - - - - gel hat ein Haus fun-den und die Schwal-be ihr
Gott.
Gott.
Gott.
und die Schwalbe ihr Nest, dass sie Jun-ge he-cken, nämlich
Schwalbe ihr Nest, dass sie Jun- - - ge he-cken, nämlich
Nest, dass sie Jun- - - ge he-cken, nämlich
Nest, ihr Nest, dass sie Jun-ge he-cken, nämlich
nämlich dei-ne Al- tar, Her-re Ze-ba-oth,
nämlich dei-ne Al- tar, Her-re Ze-ba-oth,
nämlich dei-ne Al- tar, Her-re Ze-ba-oth,
nämlich dei-ne Al- tar, Her-re Ze-ba-oth,

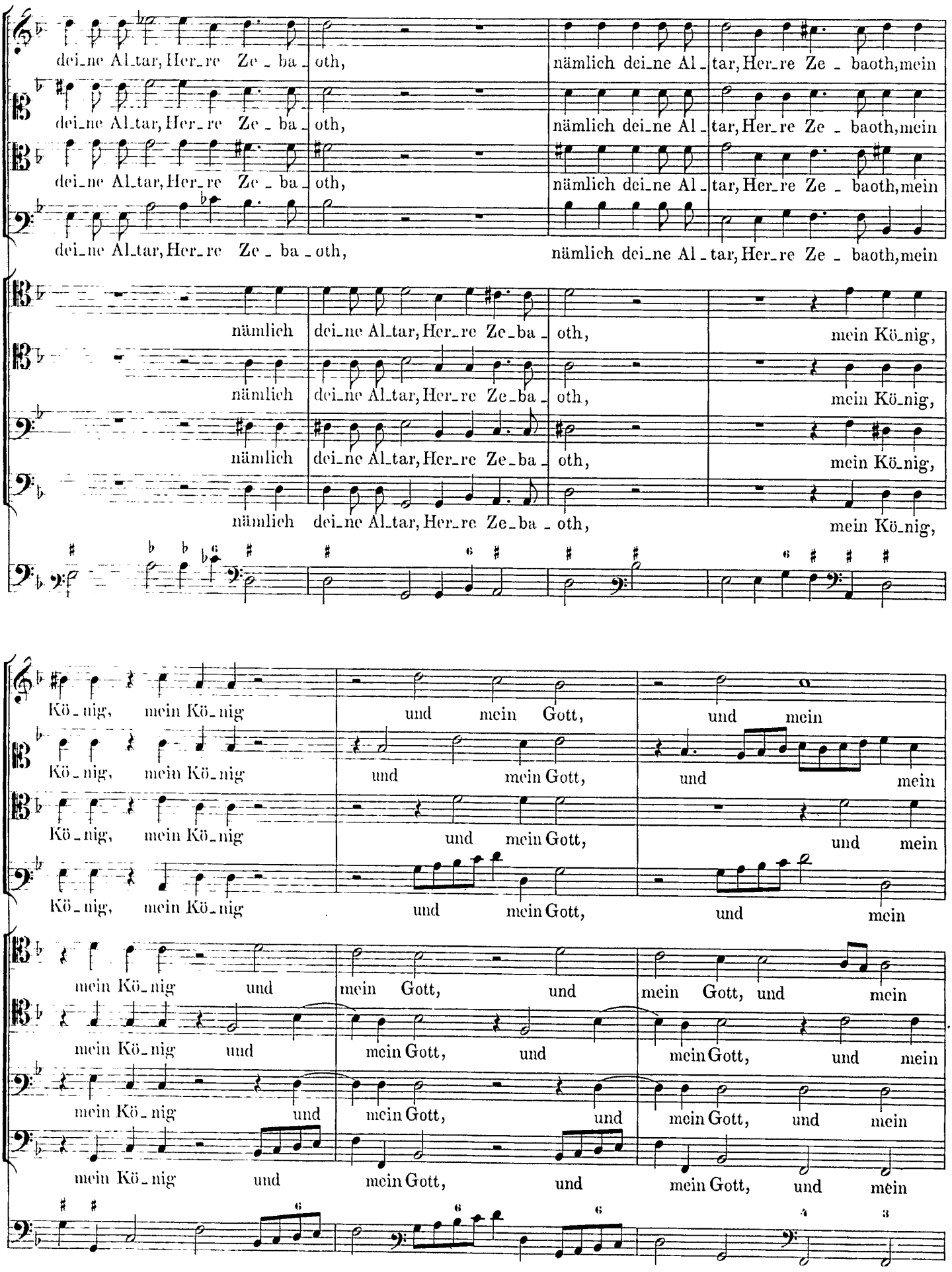
deine Altar, Herre Zebaoth, nämlich deine Altar, Herre Zebaoth, mein
deine Altar, Herre Zebaoth, nämlich deine Altar, Herre Zebaoth, mein
deine Altar, Herre Zebaoth, nämlich deine Altar, Herre Zebaoth, mein
deine Altar, Herre Zebaoth, nämlich deine Altar, Herre Zebaoth, mein
nämlich deine Altar, Herre Zebaoth, mein König,
nämlich deine Altar, Herre Zebaoth, mein König,
nämlich deine Altar, Herre Zebaoth, mein König,
nämlich deine Altar, Herre Zebaoth, mein König,
König, mein König und mein Gott, und mein
König, mein König und mein Gott, und mein
König, mein König und mein Gott, und mein
König, mein König und mein Gott, und mein
mein König und mein Gott, und mein Gott, und mein
mein König und mein Gott, und mein Gott, und mein
mein König und mein Gott, und mein Gott, und mein
mein König und mein Gott, und mein Gott, und mein

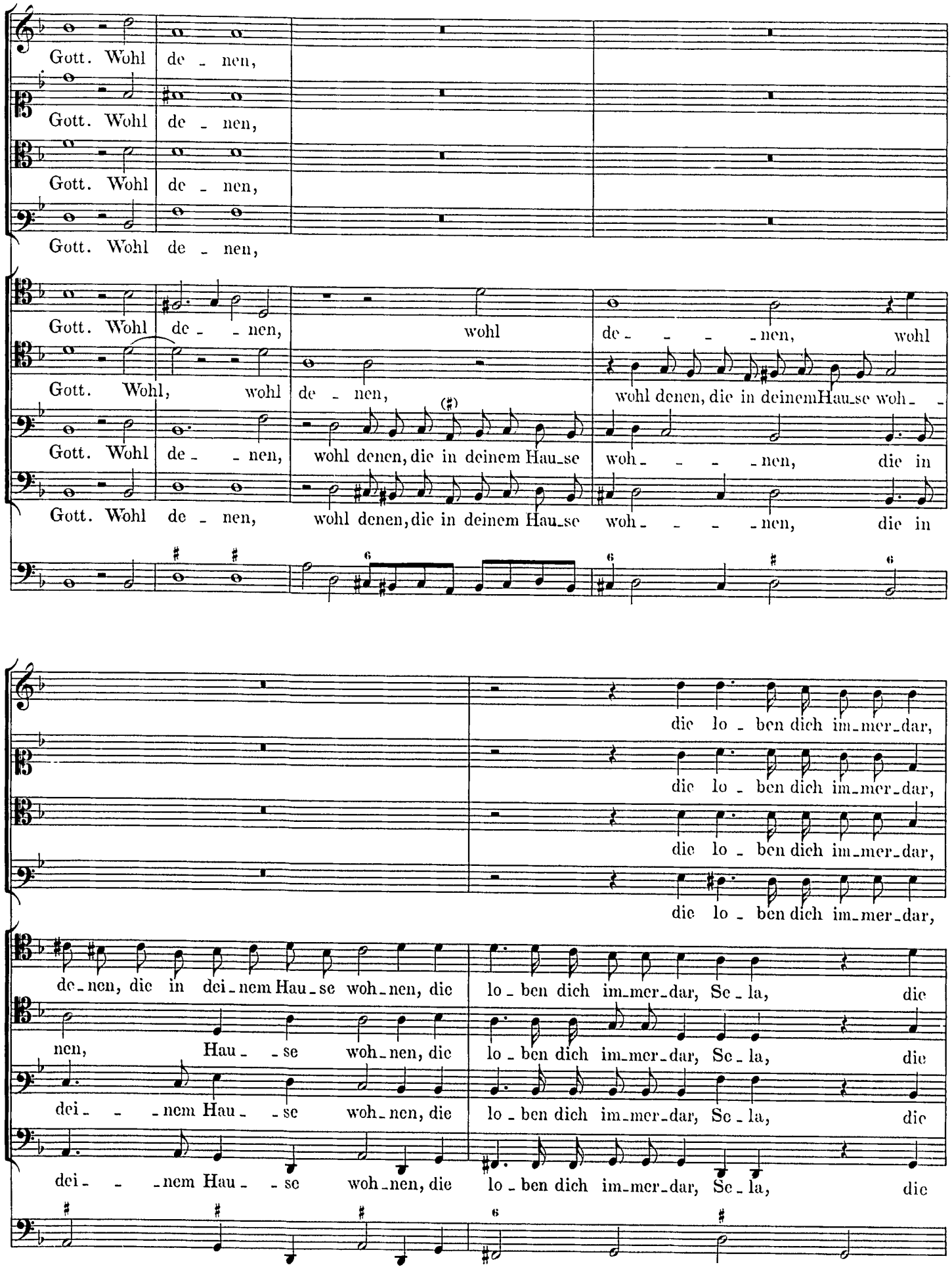
Gott. Wohl de - nen,
Gott. Wohl de - nen,
Gott. Wohl de - nen,
Gott. Wohl de - nen,
Gott. Wohl de - - nen, wohl de - - - - nen, wohl
Gott. Wohl, wohl de - nen, wohl denen, die in deinem Hau-se woh- -
Gott. Wohl de - - nen, wohl denen, die in deinem Hau-se woh- - - - nen, die in
Gott. Wohl de - nen, wohl denen, die in deinem Hau-se woh- - - - nen, die in
die lo - ben dich im-mer-dar,
die lo - ben dich im-mer-dar,
die lo - ben dich im-mer-dar,
die lo - ben dich im-mer-dar,
de-nen, die in dei-nem Hau-se woh-nen, die lo - ben dich im-mer-dar, Se - la, die
nen, Hau- - se woh-nen, die lo - ben dich im-mer-dar, Se - la, die
dei- - - nem Hau- - se woh-nen, die lo - ben dich im-mer-dar, Se - la, die
dei- - - nem Hau- - se woh-nen, die lo - ben dich im-mer-dar, Se - la, die

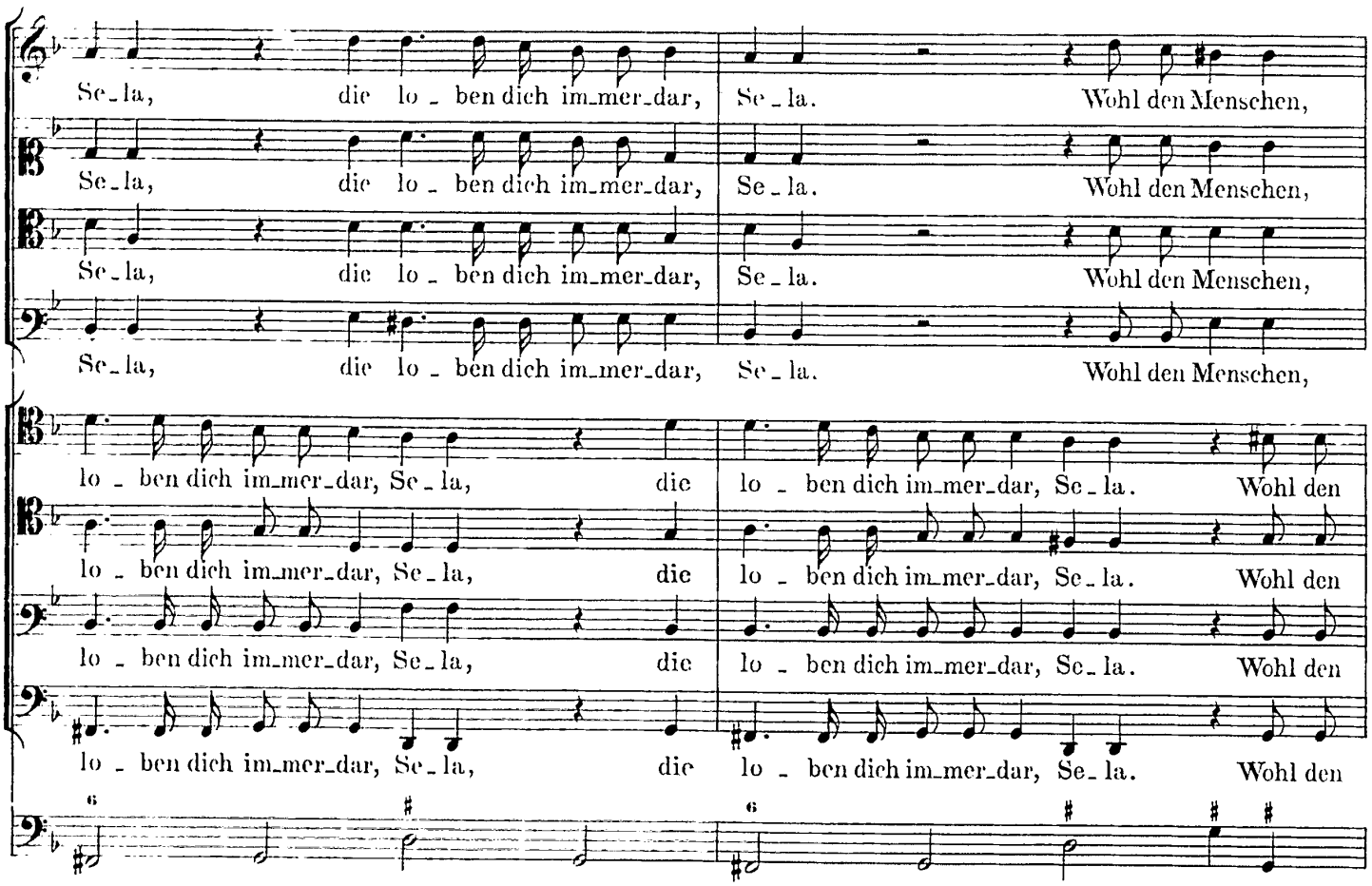
Se-la, die lo-ben dich im-mer-dar, Se-la. Wohl den Menschen,
Se-la, die lo-ben dich im-mer-dar, Se-la. Wohl den Menschen,
Se-la, die lo-ben dich im-mer-dar, Se-la. Wohl den Menschen,
Se-la, die lo-ben dich im-mer-dar, Se-la. Wohl den Menschen,
lo-ben dich im-mer-dar, Se-la, die lo-ben dich im-mer-dar, Se-la. Wohl den
lo-ben dich im-mer-dar, Se-la, die lo-ben dich im-mer-dar, Se-la. Wohl den
lo-ben dich im-mer-dar, Se-la, die lo-ben dich im-mer-dar, Se-la. Wohl den
lo-ben dich im-mer-dar, Se-la, die lo-ben dich im-mer-dar, Se-la. Wohl den

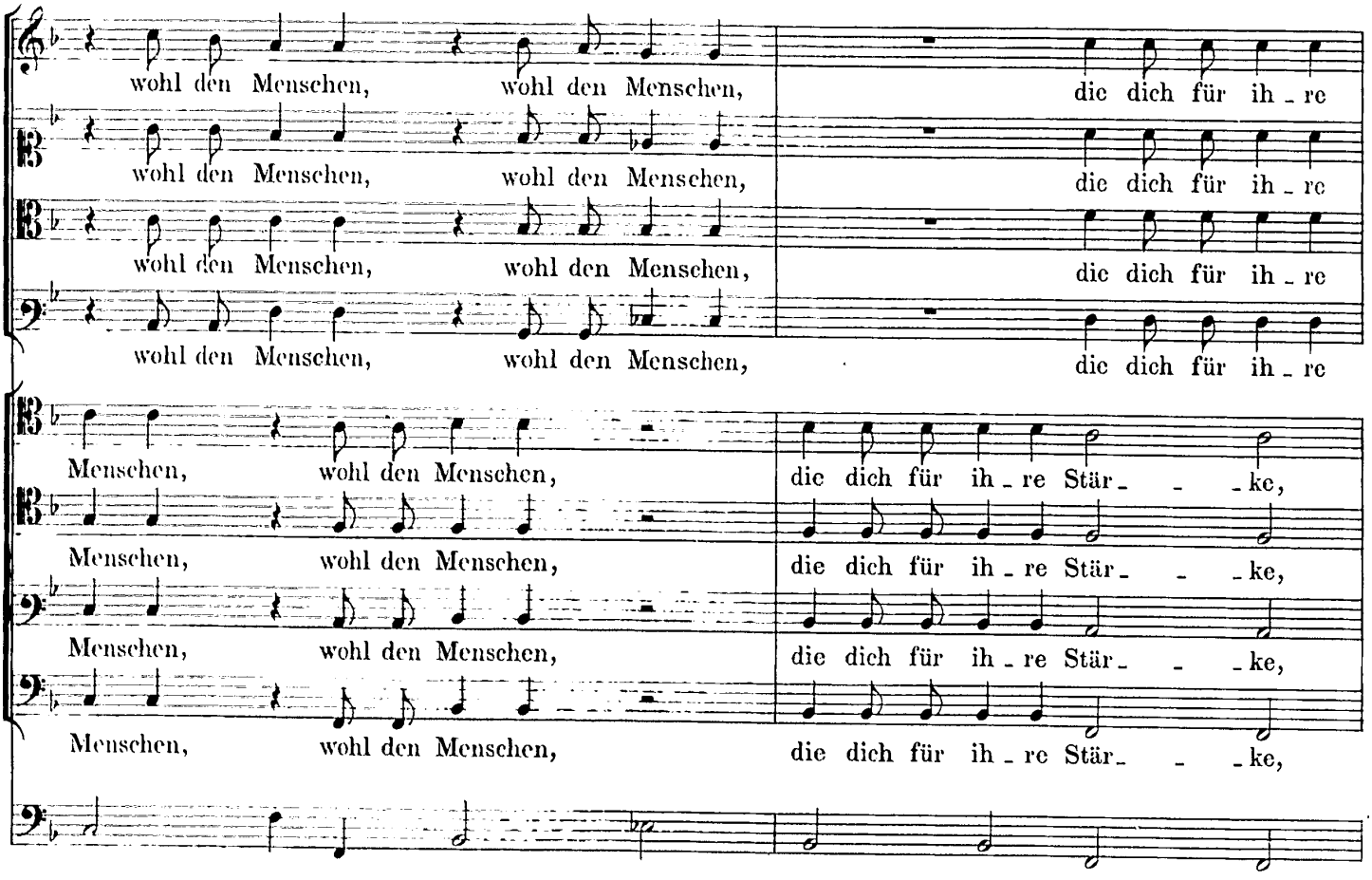
wohl den Menschen, wohl den Menschen, die dich für ih-re
wohl den Menschen, wohl den Menschen, die dich für ih-re
wohl den Menschen, wohl den Menschen, die dich für ih-re
wohl den Menschen, wohl den Menschen, die dich für ih-re
Menschen, wohl den Menschen, die dich für ih-re Stär- -ke,
Menschen, wohl den Menschen, die dich für ih-re Stär- -ke,
Menschen, wohl den Menschen, die dich für ih-re Stär- -ke,
Menschen, wohl den Menschen, die dich für ih-re Stär- -ke,

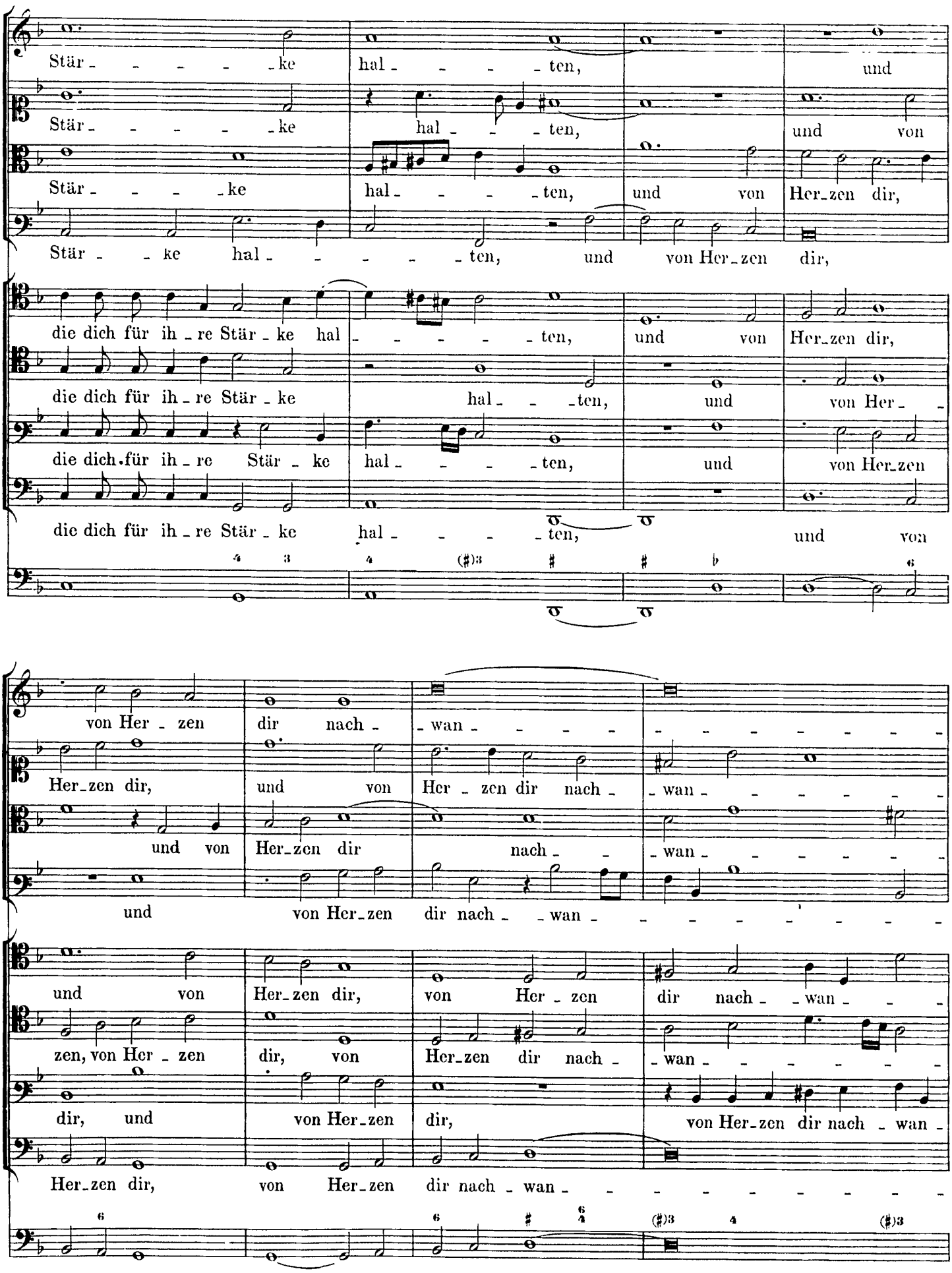
Stär - - - - - ke hal - - - - - ten, und
Stär - - - - - ke hal - - - - - ten, und von
Stär - - - - ke hal - - - - - ten, und von Her-zen dir,
Stär - - ke hal - - - - - - ten, und von Her-zen dir,
die dich für ih - re Stär - ke hal - - - - - - ten, und von Her-zen dir,
die dich für ih - re Stär - ke hal - - - - ten, und von Her - -
die dich für ih - re Stär - ke hal - - - - ten, und von Her-zen
die dich für ih - re Stär - ke hal - - - - ten, und von
von Her - zen dir nach - - wan - - - - - - - - - - - -
Her-zen dir, und von Her - zen dir nach - - wan - - - - - - -
und von Her-zen dir nach - - wan - - - - - - - - - -
und von Her-zen dir nach - - wan - - - - - - - - - -
und von Her-zen dir, von Her - zen dir nach - - wan - - - -
zen, von Her - zen dir, von Her-zen dir nach - - wan - - - - - -
dir, und von Her-zen dir, von Her-zen dir nach - wan -
Her-zen dir, von Her-zen dir nach - wan - - - - - - - - - -

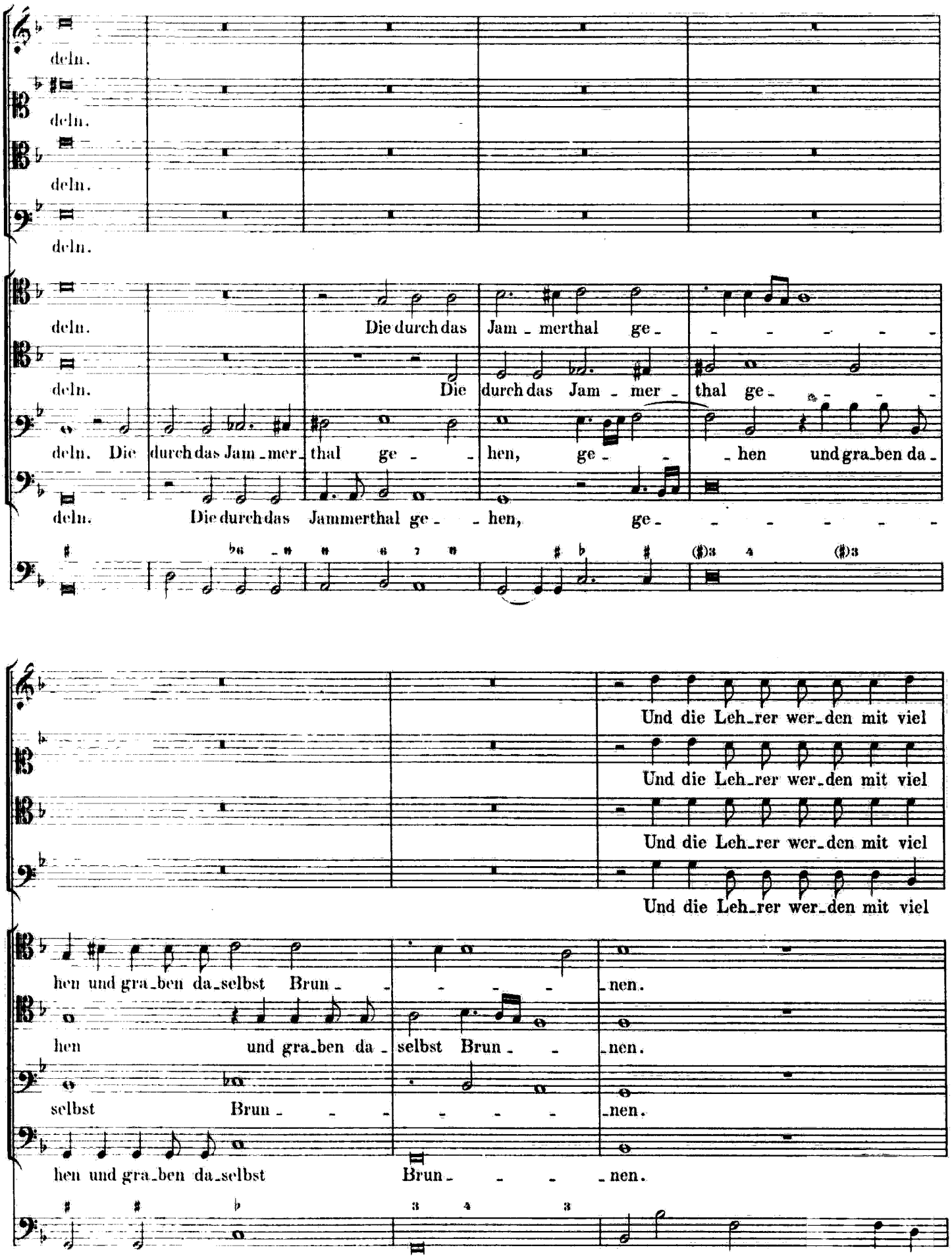
deln.
deln.
deln.
deln.
deln.
Die durch das Jam_mer thal ge_
Die durch das Jam_mer_thal ge_
deln. Die durch das Jam_mer_thal ge_ _hen, ge_ _hen und gra_ben da_
deln. Die durch das Jammerthal ge_ _hen, ge_
Und die Leh_rer wer_den mit viel
Und die Leh_rer wer_den mit viel
Und die Leh_rer wer_den mit viel
Und die Leh_rer wer_den mit viel
hen und gra_ben da_selbst Brun_ _nen.
hen und gra_ben da_selbst Brun_ _nen.
selbst Brun_ _nen.
hen und gra_ben da_selbst Brun_ _nen.

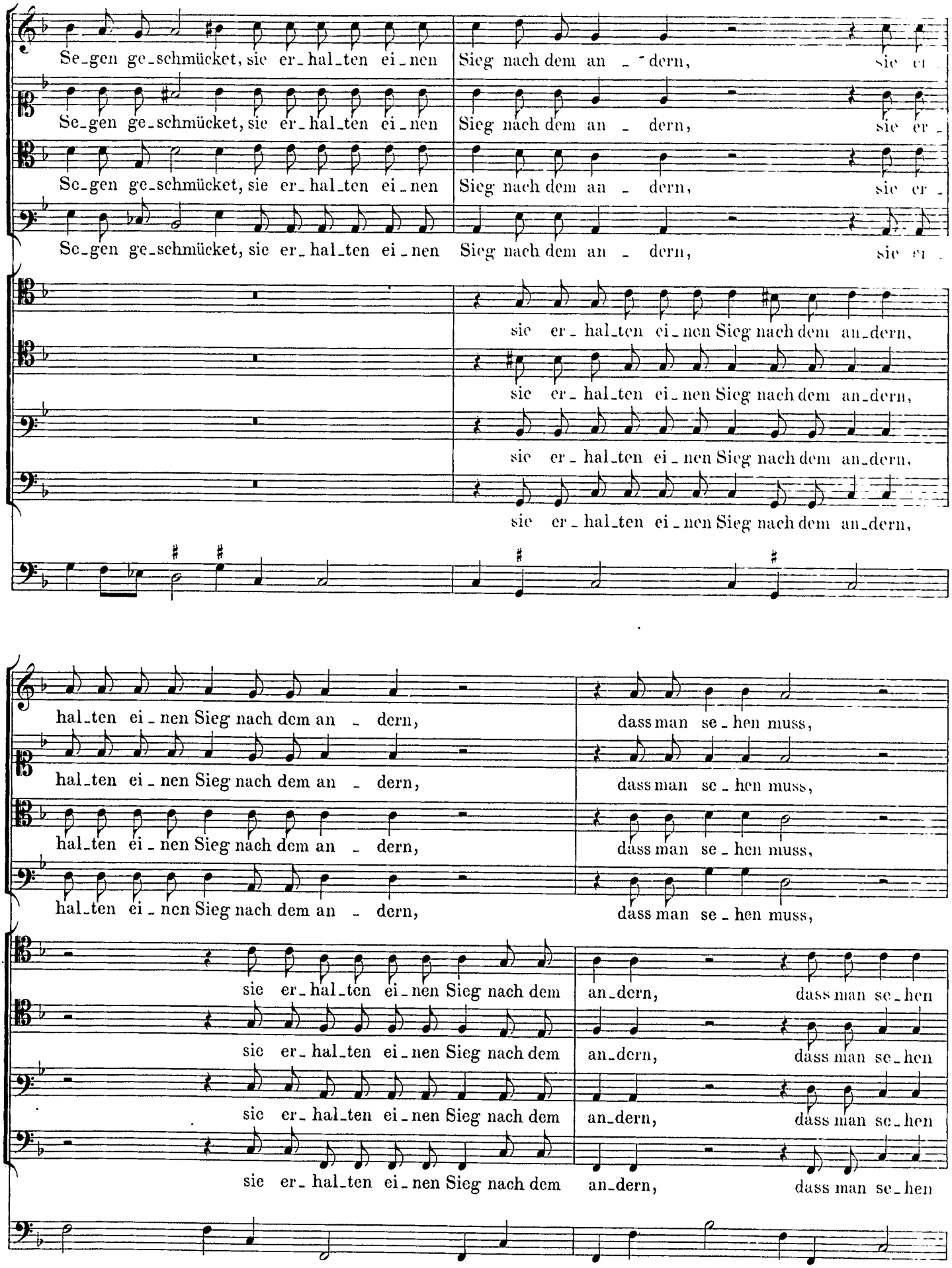
Se_gen ge_schmücket, sie er_hal_ten ei_nen Sieg nach dem an_dern, sie er_
Se_gen ge_schmücket, sie er_hal_ten ei_nen Sieg nach dem an_dern, sie er_
Se_gen ge_schmücket, sie er_hal_ten ei_nen Sieg nach dem an_dern, sie er_
Se_gen ge_schmücket, sie er_hal_ten ei_nen Sieg nach dem an_dern, sie er_
sie er_hal_ten ei_nen Sieg nach dem an_dern,
sie er_hal_ten ei_nen Sieg nach dem an_dern,
sie er_hal_ten ei_nen Sieg nach dem an_dern,
sie er_hal_ten ei_nen Sieg nach dem an_dern,
hal_ten ei_nen Sieg nach dem an_dern, dass man se_hen muss,
hal_ten ei_nen Sieg nach dem an_dern, dass man se_hen muss,
hal_ten ei_nen Sieg nach dem an_dern, dass man se_hen muss,
hal_ten ei_nen Sieg nach dem an_dern, dass man se_hen muss,
sie er_hal_ten ei_nen Sieg nach dem an_dern, dass man se_hen
sie er_hal_ten ei_nen Sieg nach dem an_dern, dass man se_hen
sie er_hal_ten ei_nen Sieg nach dem an_dern, dass man se_hen
sie er_hal_ten ei_nen Sieg nach dem an_dern, dass man se_hen

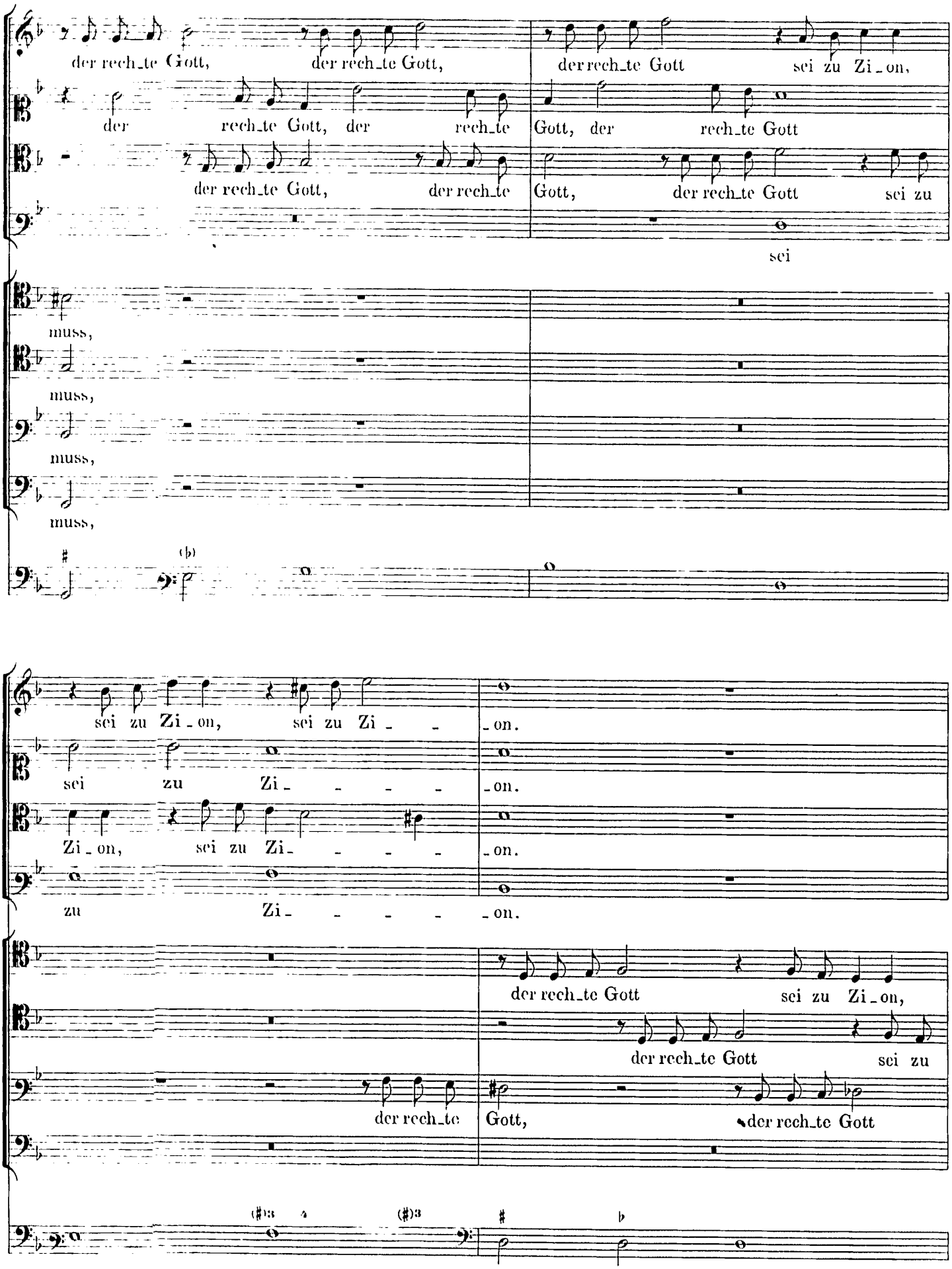
der rech_te Gott, der rech_te Gott, der rech_te Gott sei zu Zi_on,
der rech_te Gott, der rech_te Gott
der rech_te Gott, der rech_te Gott, der rech_te Gott sei zu
sei
muss,
muss,
muss,
sei zu Zi_on, sei zu Zi_ _
_on.
sei zu Zi_ _ _ _
_on.
Zi_on, sei zu Zi_ _ _ _
_on.
zu Zi_ _ _ _ _
_on.
der rech_te Gott sei zu Zi_on,
der rech_te Gott sei zu
der rech_te
Gott, der rech_te Gott

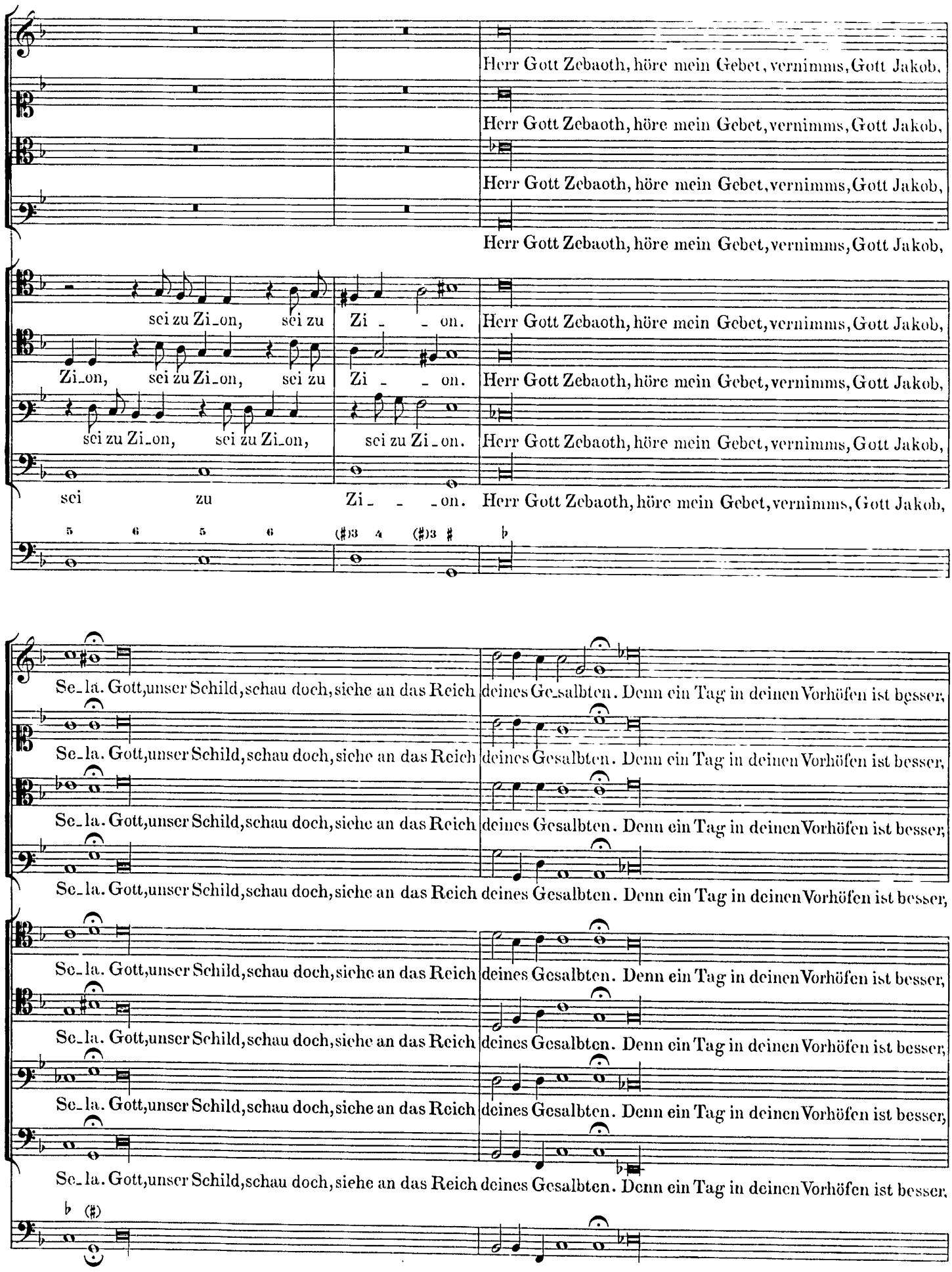
Herr Gott Zebaoth, höre mein Gebet, vernimms, Gott Jakob,
Herr Gott Zebaoth, höre mein Gebet, vernimms, Gott Jakob,
Herr Gott Zebaoth, höre mein Gebet, vernimms, Gott Jakob,
Herr Gott Zebaoth, höre mein Gebet, vernimms, Gott Jakob,
sei zu Zi_on, sei zu Zi _ _ on. Herr Gott Zebaoth, höre mein Gebet, vernimms, Gott Jakob,
Zi_on, sei zu Zi_on, sei zu Zi _ _ on. Herr Gott Zebaoth, höre mein Gebet, vernimms, Gott Jakob,
sei zu Zi_on, sei zu Zi_on, sei zu Zi_on. Herr Gott Zebaoth, höre mein Gebet, vernimms, Gott Jakob,
sei zu Zi_ _ _on. Herr Gott Zebaoth, höre mein Gebet, vernimms, Gott Jakob,
5 6 5 6 (♯)3 4 (♯)3 ♯ ♭
Se_la. Gott, unser Schild, schau doch, siehe an das Reich deines Ge_salbten. Denn ein Tag in deinen Vorhöfen ist besser,
Se_la. Gott, unser Schild, schau doch, siehe an das Reich deines Gesalbten. Denn ein Tag in deinen Vorhöfen ist besser,
Se_la. Gott, unser Schild, schau doch, siehe an das Reich deines Gesalbten. Denn ein Tag in deinen Vorhöfen ist besser,
Se_la. Gott, unser Schild, schau doch, siehe an das Reich deines Gesalbten. Denn ein Tag in deinen Vorhöfen ist besser,
Se_la. Gott, unser Schild, schau doch, siehe an das Reich deines Gesalbten. Denn ein Tag in deinen Vorhöfen ist besser,
Se_la. Gott, unser Schild, schau doch, siehe an das Reich deines Gesalbten. Denn ein Tag in deinen Vorhöfen ist besser,
Se_la. Gott, unser Schild, schau doch, siehe an das Reich deines Gesalbten. Denn ein Tag in deinen Vorhöfen ist besser,
♭ (♯)

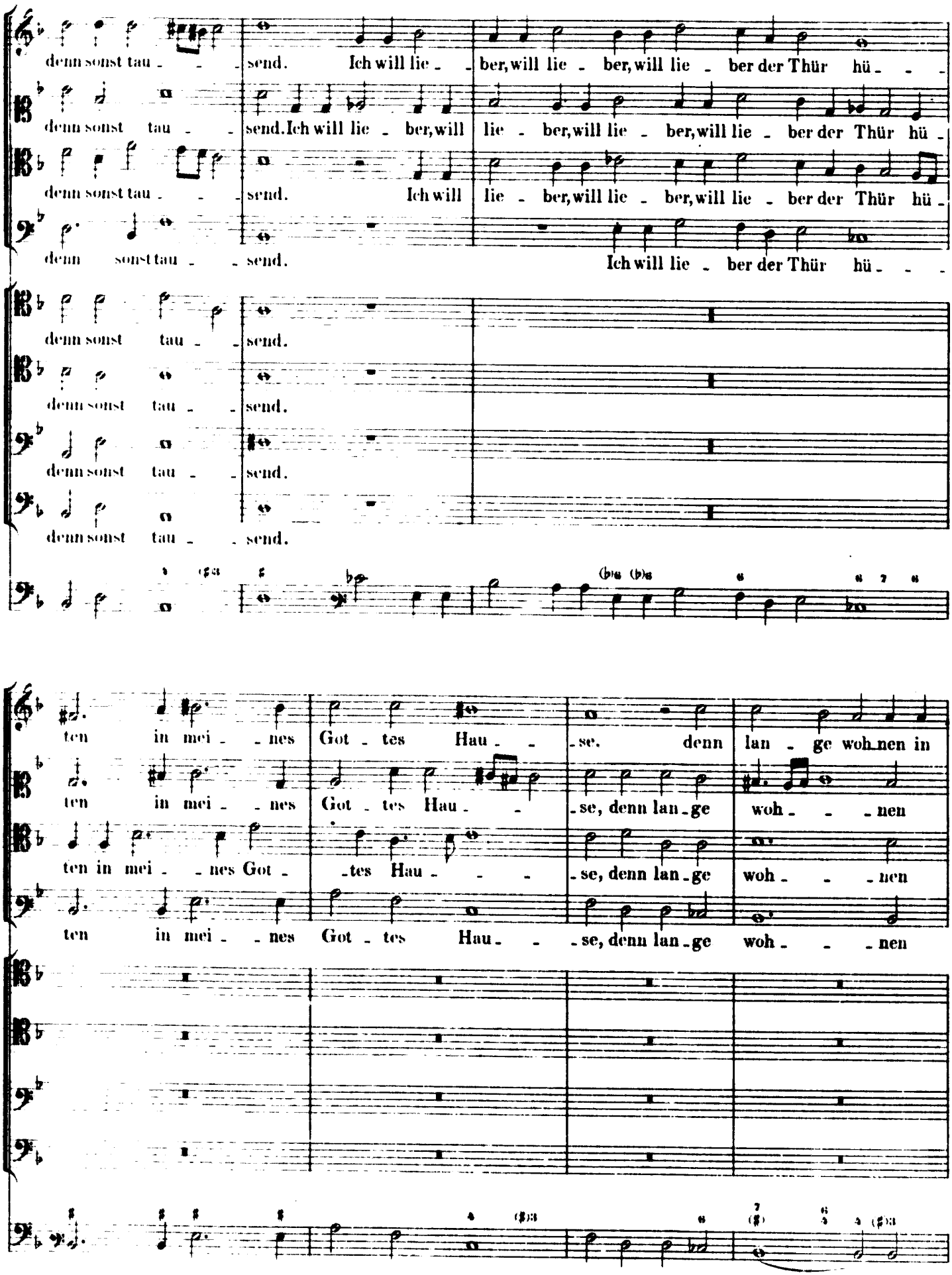
denn sonst tau - - send. Ich will lie - ber, will lie - ber, will lie - ber der Thür hü - - -
denn sonst tau - - send. Ich will lie - ber, will lie - ber, will lie - ber, will lie - ber der Thür hü -
denn sonst tau - - send. Ich will lie - ber, will lie - ber, will lie - ber der Thür hü -
denn sonst tau - - send. Ich will lie - ber der Thür hü - - -
denn sonst tau - - send.
denn sonst tau - - send.
denn sonst tau - - send.
denn sonst tau - - send.
ten in mei - - nes Got - tes Hau - - - se. denn lan - ge woh nen in
ten in mei - - nes Got - tes Hau - - se, denn lan - ge woh - - - nen
ten in mei - - nes Got - - tes Hau - - - se, denn lan - ge woh - - - nen
ten in mei - - nes Got - tes Hau - - - se, denn lan - ge woh - - - nen

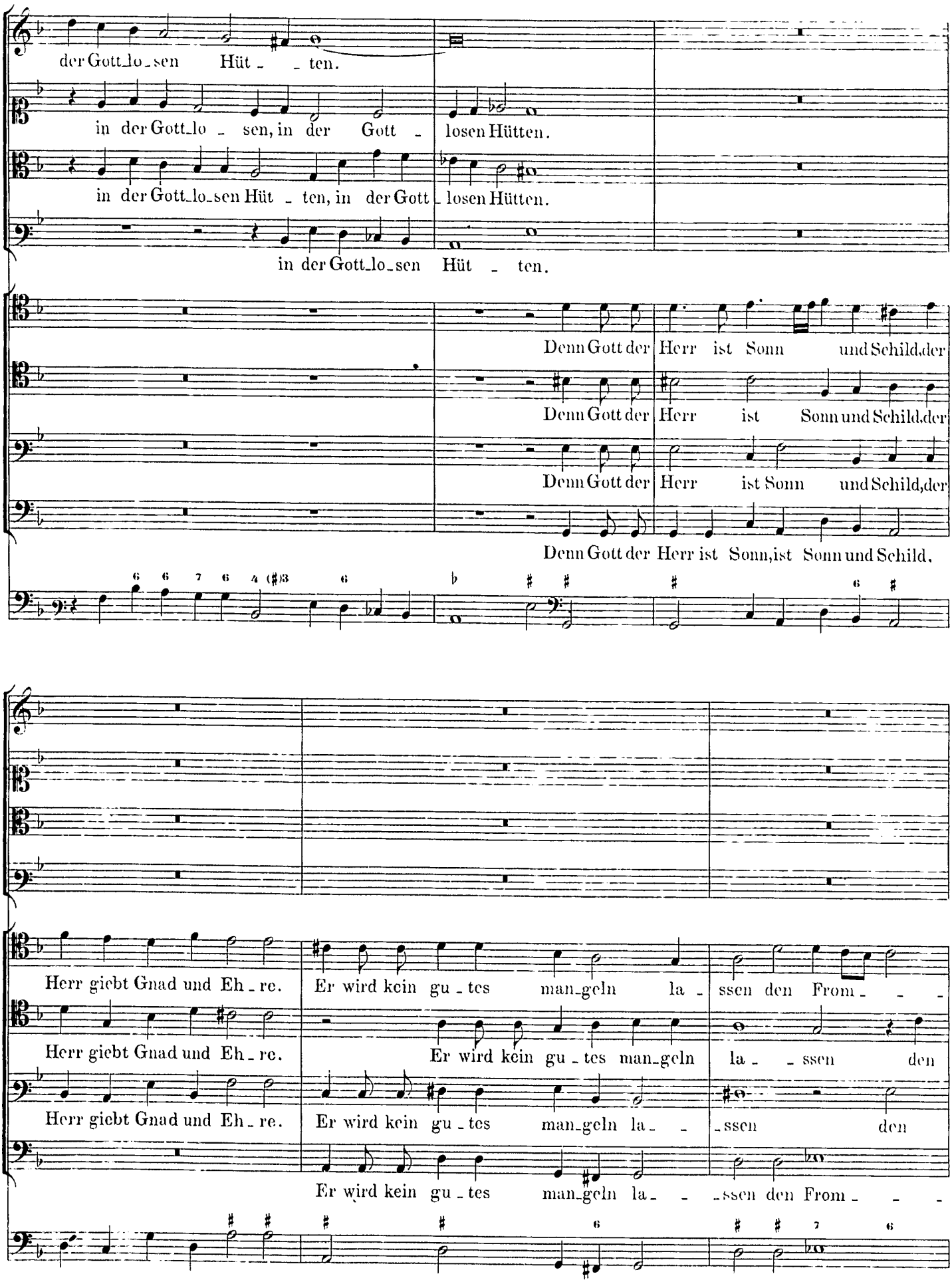
der Gott_lo_sen Hüt_ _ten.
in der Gott_lo_ sen, in der Gott_ losen Hütten.
in der Gott_lo_sen Hüt_ten, in der Gott_losen Hütten.
in der Gott_lo_sen Hüt_ ten.
Denn Gott der Herr ist Sonn und Schild,der
Denn Gott der Herr ist Sonn und Schild,der
Denn Gott der Herr ist Sonn und Schild,der
Denn Gott der Herr ist Sonn,ist Sonn und Schild.
Herr giebt Gnad und Eh_re.
Er wird kein gu_tes man_geln la_ssen den From_ _ _
Herr giebt Gnad und Eh_re.
Er wird kein gu_tes man_geln la_ _ssen den
Herr giebt Gnad und Eh_re.
Er wird kein gu_tes man_geln la_ _ _ssen den
Er wird kein gu_tes man_geln la_ _ _ssen den From_ _ _

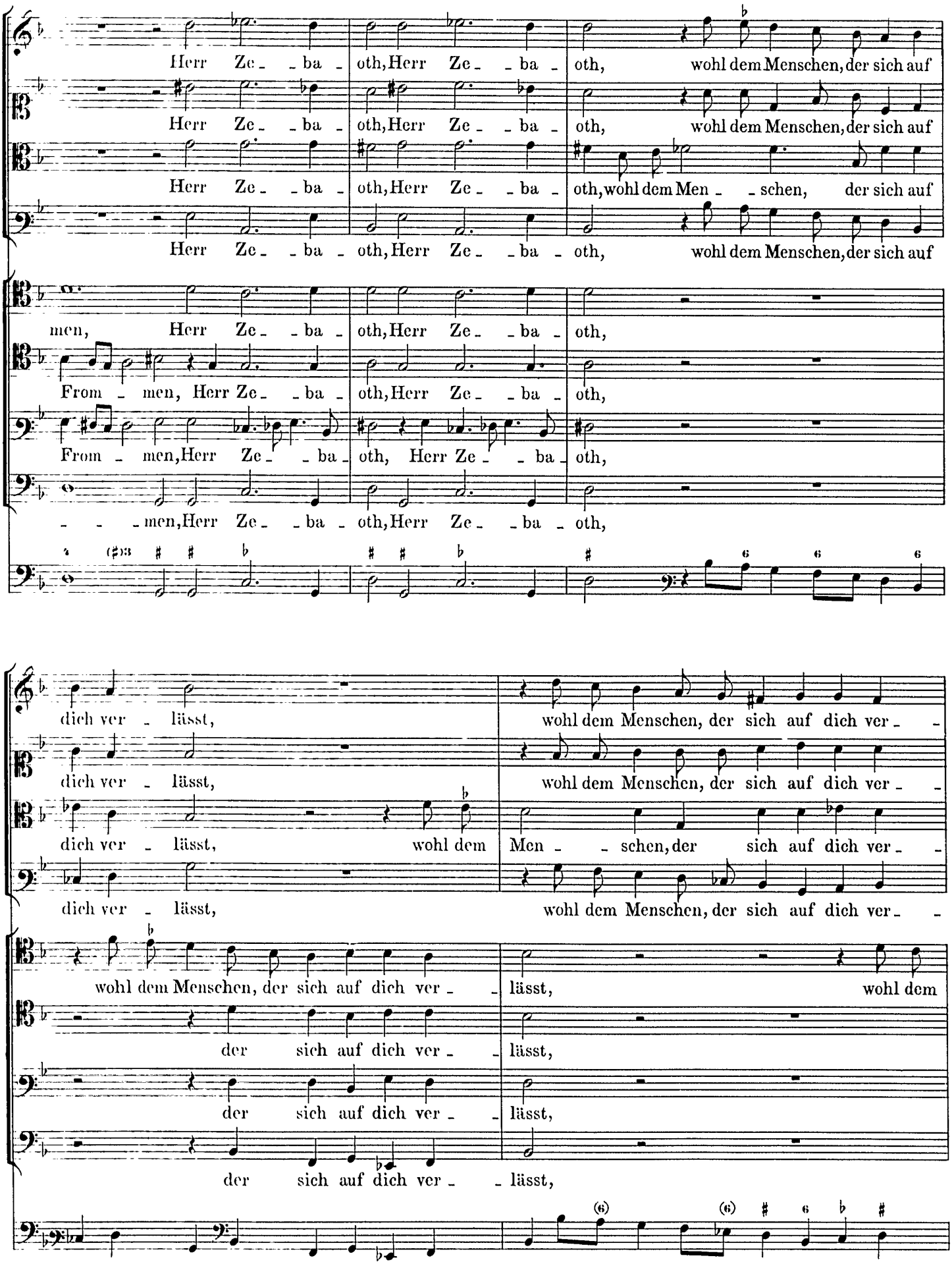
Herr Ze - ba - oth, Herr Ze - ba - oth, wohl dem Menschen, der sich auf
Herr Ze - ba - oth, Herr Ze - ba - oth, wohl dem Menschen, der sich auf
Herr Ze - ba - oth, Herr Ze - ba - oth, wohl dem Men - schen, der sich auf
Herr Ze - ba - oth, Herr Ze - ba - oth, wohl dem Menschen, der sich auf
men, Herr Ze - ba - oth, Herr Ze - ba - oth,
From - men, Herr Ze - ba - oth, Herr Ze - ba - oth,
From - men, Herr Ze - ba - oth, Herr Ze - ba - oth,
- - - men, Herr Ze - ba - oth, Herr Ze - ba - oth,
dich ver - lässt, wohl dem Menschen, der sich auf dich ver - -
dich ver - lässt, wohl dem Menschen, der sich auf dich ver - -
dich ver - lässt, wohl dem Men - schen, der sich auf dich ver - -
dich ver - lässt, wohl dem Menschen, der sich auf dich ver - -
wohl dem Menschen, der sich auf dich ver - lässt, wohl dem
der sich auf dich ver - lässt,
der sich auf dich ver - lässt,
der sich auf dich ver - lässt,

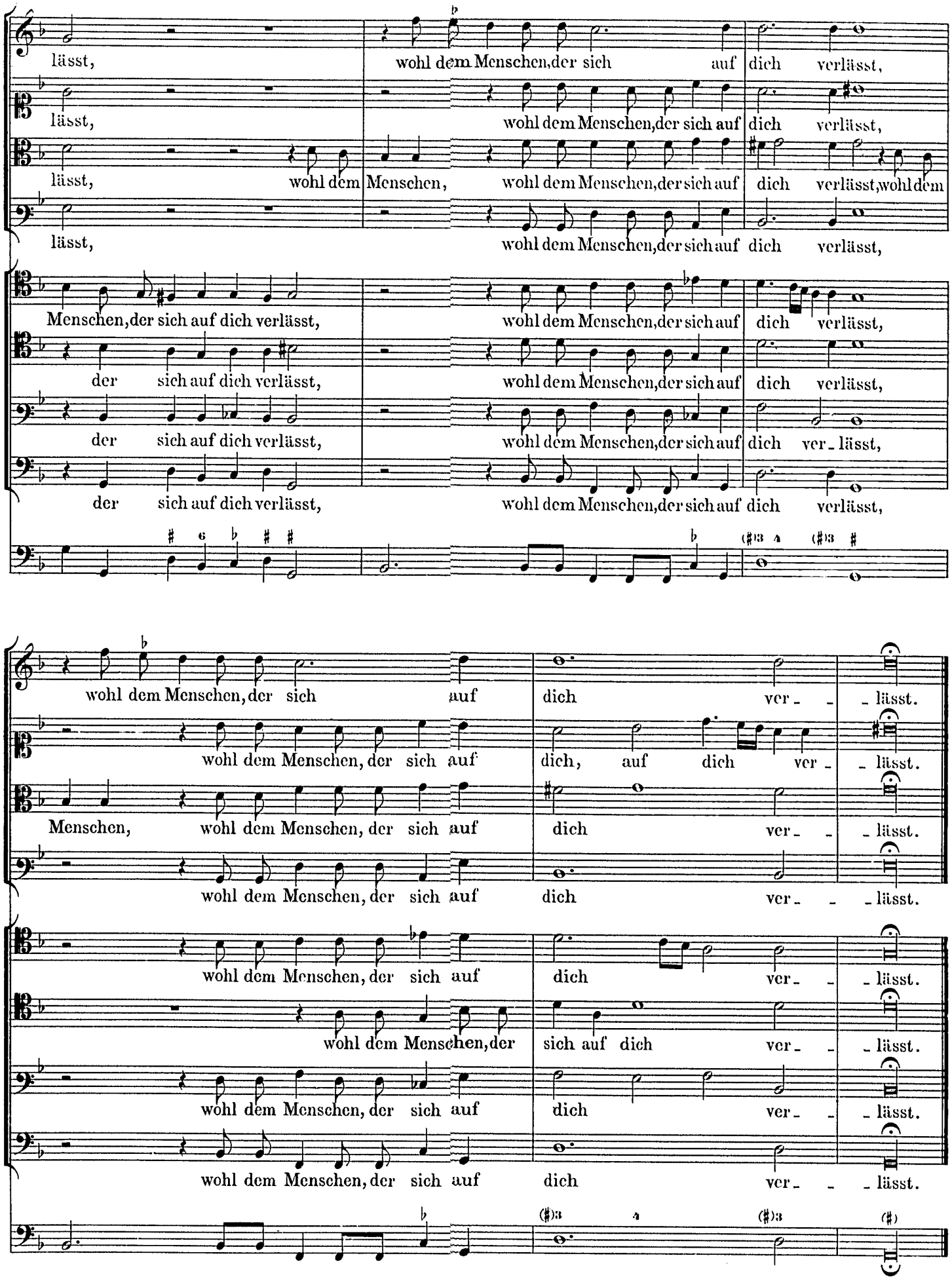
lässt,
wohl dem Menschen,der sich auf dich verlässt,
lässt,
wohl dem Menschen,der sich auf dich verlässt,
lässt, wohl dem
Menschen, wohl dem Menschen,der sich auf dich verlässt,wohl dem
lässt,
wohl dem Menschen,der sich auf dich verlässt,
Menschen,der sich auf dich verlässt,
wohl dem Menschen,der sich auf dich verlässt,
der sich auf dich verlässt,
wohl dem Menschen,der sich auf dich verlässt,
der sich auf dich verlässt,
wohl dem Menschen,der sich auf dich ver_lässt,
der sich auf dich verlässt,
wohl dem Menschen,der sich auf dich verlässt,
wohl dem Menschen, der sich auf
dich ver_ _lässt.
wohl dem Menschen, der sich auf
dich, auf dich ver_ _lässt.
Menschen, wohl dem Menschen, der sich auf
dich ver_ _lässt.
wohl dem Menschen, der sich auf
dich ver_ _lässt.
wohl dem Menschen, der sich auf
dich ver_ _lässt.
wohl dem Menschen,der
sich auf dich ver_ _lässt.
wohl dem Menschen, der sich auf
dich ver_ _lässt.
wohl dem Menschen, der sich auf
dich ver_ _lässt.