Mach mich zum Werkzeug Deines Friedens

nach e. Gebet des Hl. Franz von Assisi
nach e. englischen Version (Sebastian Temple)
übersetzt und angepasst von M.C.Wülfing

STROPHEN

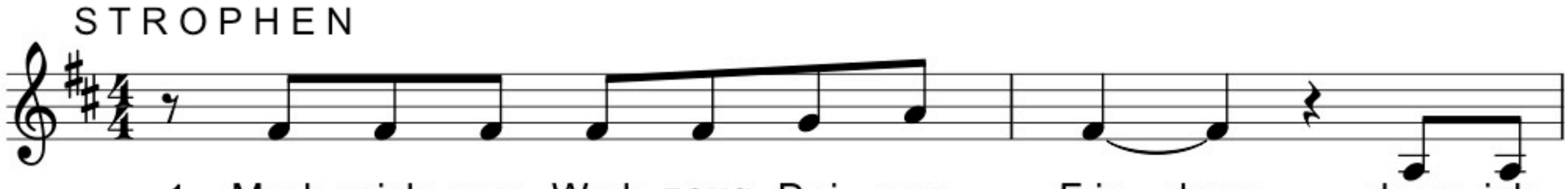

1. Mach mich zum Werk-zeug Dei - nes Frie - dens, dass ich
2. Mach mich zum Werk-zeug Dei - nes Frie - dens, dass ich
3. Mach mich zum Werk-zeug Dei - nes Frie - dens, dass ich
4. Denn wer sich hin - gibt der em - pfängt, wer sich

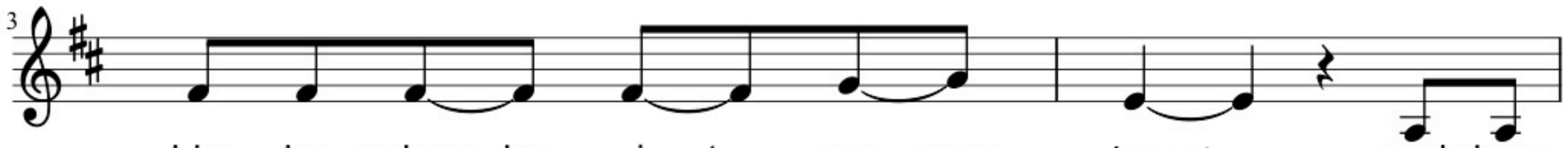

Lie - be schen - ke dort, wo man hasst, und dass
Glau - ben brin - ge wo der Zwei - fel droht, und die
Freu - de brin - ge wo der Kum - mer wohnt, und ein
selbst ver - gisst, der wird fin - den, und

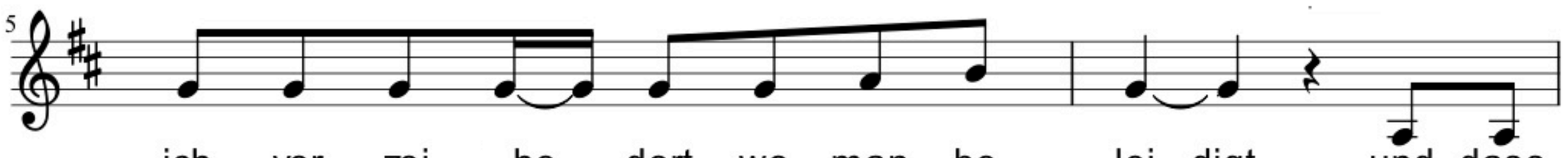

ich ver - zei - he dort wo man be - lei - digt, und dass
Wahr - heit sa - ge wo ein Irr - tum ist, dass ich
Licht ent - zün de wo Fins - ter - nis re - giert, dass ich
wer ver - zeiht, dem wird ver - zieh - en wer - den, und wer

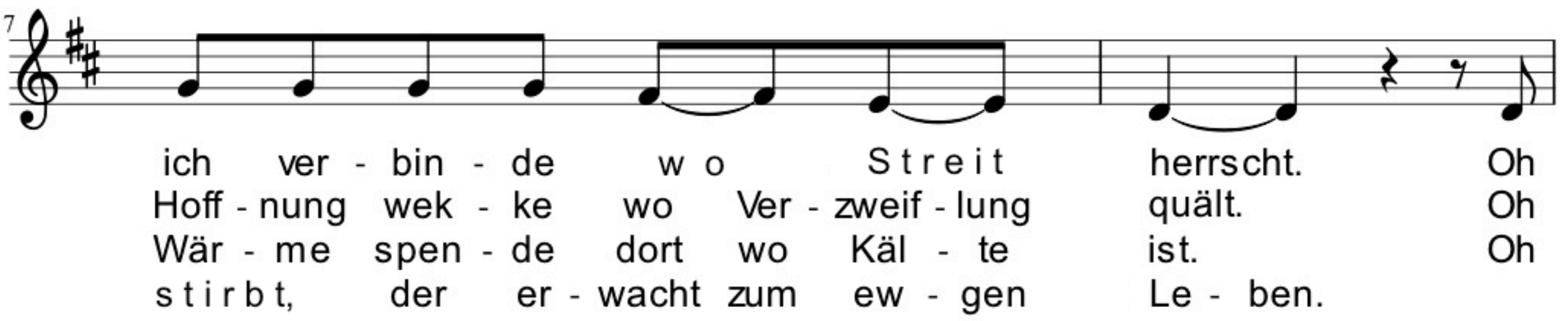

ich ver - bin - de w o Streit herrscht. Oh
Hoff - nung wek - ke wo Ver - zweif - lung quält. Oh
Wär - me spen - de dort wo Käl - te ist. Oh
stirbt, der er - wacht zum ew - gen Le - ben.

REFRAIN (jeweils nach Strophen 1, 2 und 3)

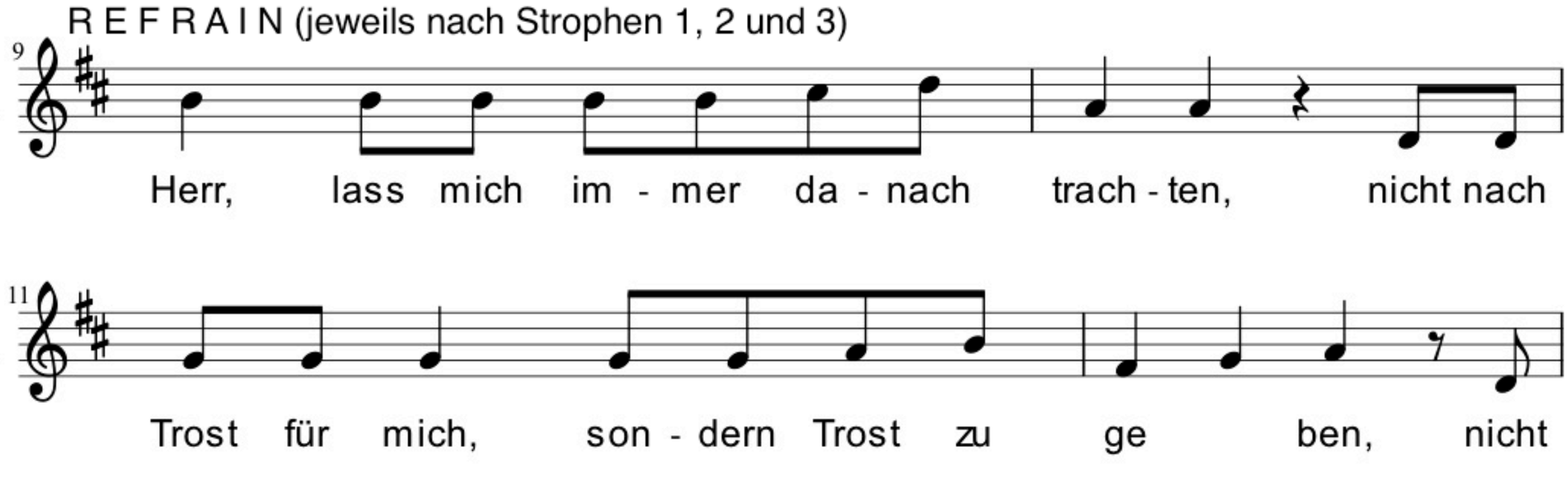

Herr, lass mich im - mer da - nach trach - ten, nicht nach

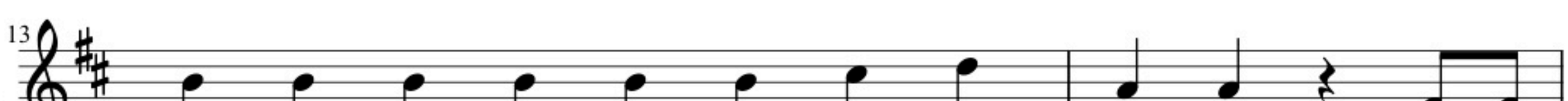

Trost für mich, son - dern Trost zu ge ben, nicht

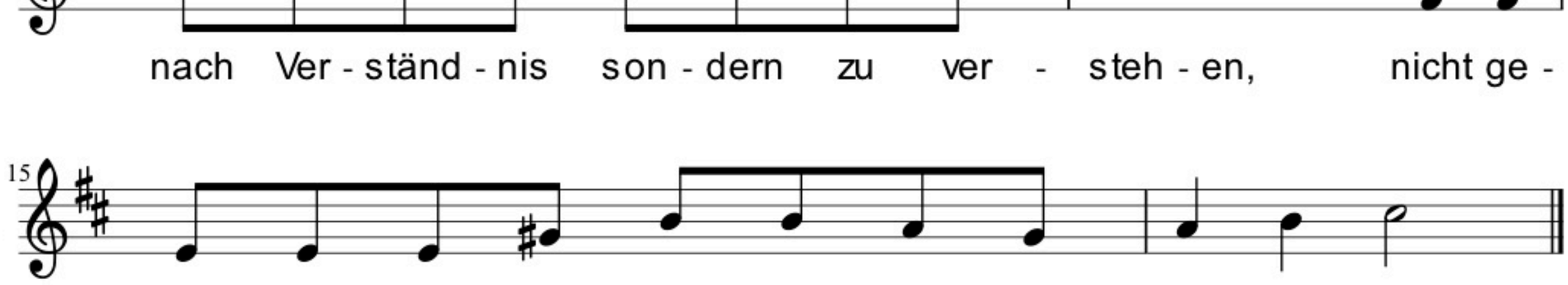

nach Ver - ständ - nis son - dern zu ver - steh - en, nicht ge -

liebt zu wer - den son - dern selbst zu lie - ben.